Маркеры, принтеры, программное обеспечение
Каталог 7

Маркеры, принтеры, программное обеспечение

Введение

Программное обеспечение

Маркировка клемм

Маркеры для проводов и кабелей

Маркеры устройств

Системы печати

Приложение

Решения и услуги, предлагаемые Weidmüller

Индекс

Индекс типов / Индекс номеров заказа
Адреса компаний концерна и региональных представительств

ПО M-Print® PRO

Стандартная и расширенная версии
Стр. B.2



Оптимизация проектирования
Стр. B.4



Создание маркеров переменной длины
Стр. B.6



Создание двусторонней маркировки
Стр. B.8

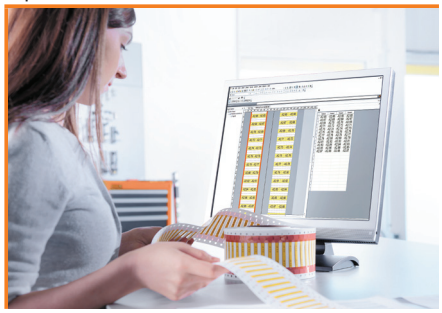

Функции заполнения
Стр. B.10



Передача данных
Стр. B.12



Графика, штрих-коды и символы
Стр. B.14

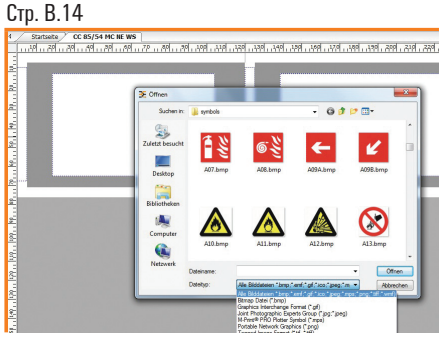

Варианты размещения
Стр. B.16

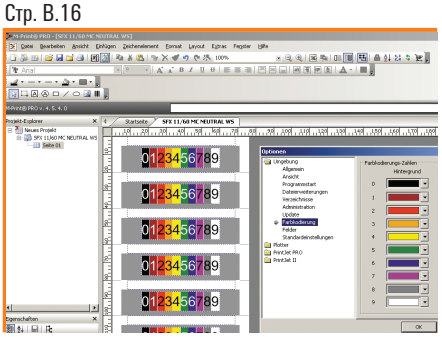

Функции составления чертежей и метки шкалы
Стр. B.18

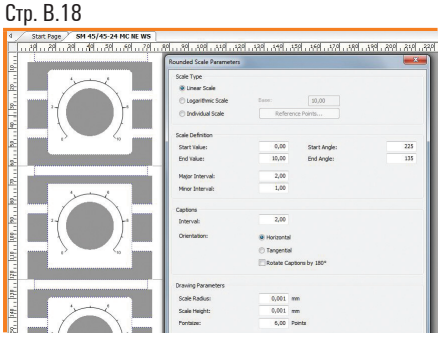

Маркировка клемм

DEK card
Стр. C.8



DEK MultiCard
Стр. C.12



WS MultiCard
Стр. C.20



ZS MultiCard
Стр. C.34



MF MultiCard
Стр. C.38



WAD MultiCard
Стр. C.74

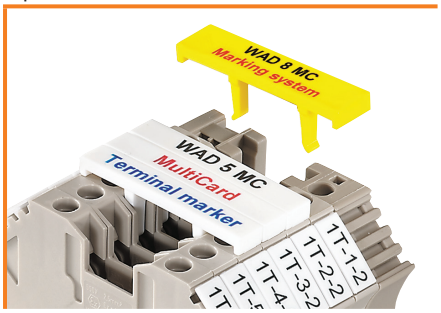

Держатели шильдиков
Стр. C.78

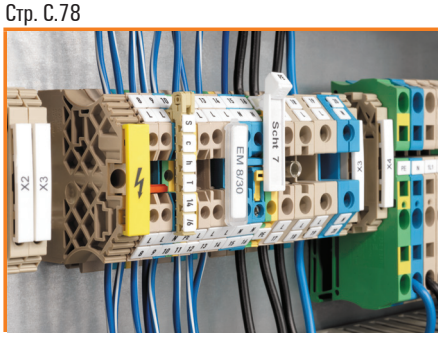

ELS MultiCard
Стр. C.88

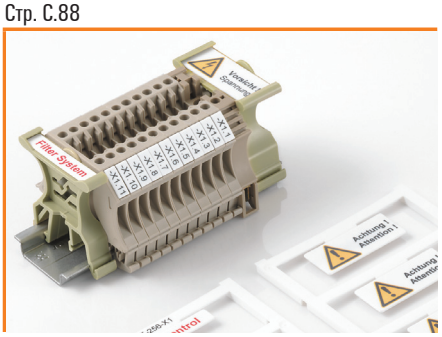

Маркеры для проводов и кабелей

SF/SFR MultiCard
Стр. D.6



SFX MultiCard
Стр. D.8



SFC MultiCard
Стр. D.10



TM-I MultiCard
Стр. D.12

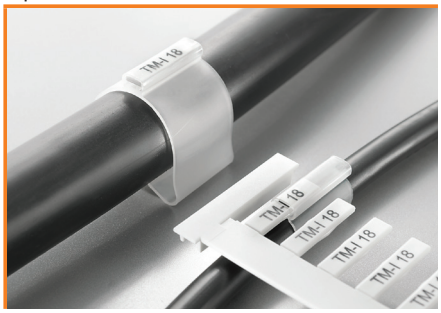

Прозрачные гильзы
Стр. D.14



ELS MultiCard
Стр. D.18



Прозрачная гильза WKM
Стр. D.22



TwinMark
Стр. D.24

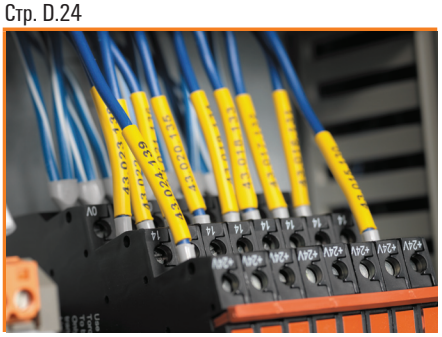

Кабельные шильдики WriteOn
Стр. D.32



CableLine®
Стр. D.36

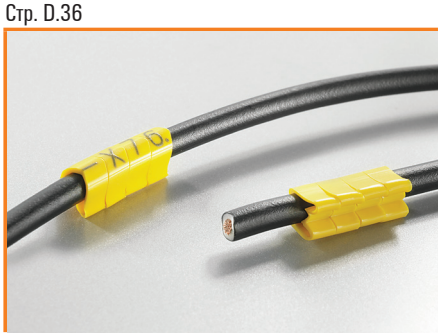

Маркеры WSM из нержавеющей стали
Стр. D.100



Кабельные стяжки
Стр. D.104

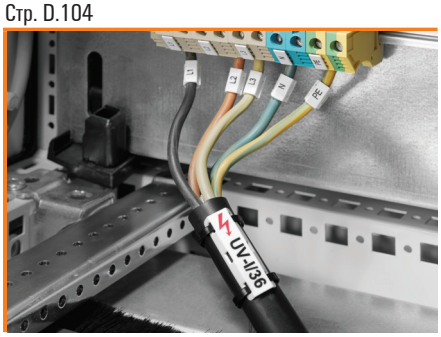

Маркеры устройств

DMC MultiCard
Стр. E.6

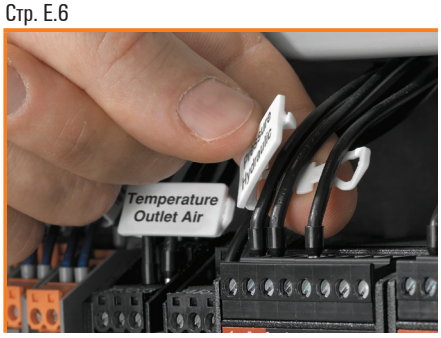

ESG MultiCard
Стр. E.8



SM MultiCard
Стр. E.24



CC MultiCard
Стр. E.32



Рейки для шильдиков
Стр. E.40



MetalliCard
Стр. E.42



Этикетки
Стр. E.46



Маркеры KSW
Стр. E.54

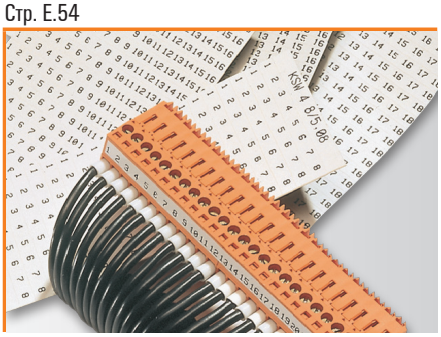

Системы печати

PrintJet ADVANCED
Стр. F.6



MCP Plus
Стр. F.10

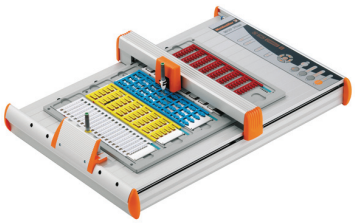

MCP Basic
Стр. F.12

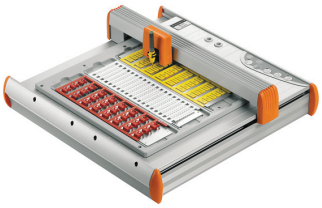

THM Basic 300
Стр. F.14



THM Plus S
Стр. F.16



THM Plus
Стр. F.18



THM TwinMark
Стр. F.20



Введение

Введение	Систематизированная маркировка	A.2
	Цветовая кодировка с помощью принтера PrintJet ADVANCED	A.4
	Материалы	A.6
	Испытания и процедуры испытаний Weidmüller	A.8
	Аргументы в пользу маркировки в формате MultiCard	A.10

Систематизированная маркировка
для оптимизированных процессов

Согласованная комплектная система



Профессиональная промышленная маркировка в соответствии со стандартом IEC 60204-1:2005 имеет важное значение для обеспечения безотказной работы и надежного техобслуживания производственного оборудования. Компания Weidmüller называет этот подход «систематизированной маркировкой» и предлагает больше, чем предусмотрено нормой: полностью согласованную номенклатуру изделий для оптимизированных процессов.



Программное обеспечение: интуитивно понятное применение и соответствие требованиям заказчика. Простые операции импорта, редактирования и управления данными с помощью ПО M-Print® PRO.

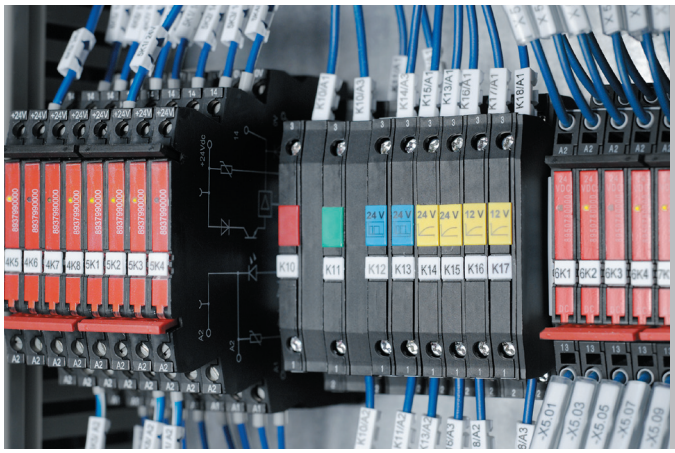

Вам требуются системы маркировки для целого спектра различных применений?
Наши интеллектуальные комплексные решения сохранят свою эффективность и в будущем: эти системы уникальны благодаря удобной организации данных, интеллектуальным функциям и маркировке в соответствии со стандартами.



Требования пользователя к маркировке

Одно из основных требований к системе маркировки – четкое отображение конфигурации ваших компонентов. Сюда относятся точное печатное изображение, удобство обращения и гарантия эксплуатационной пригодности в промышленной окружающей среде. ПО должно обеспечивать оптимальную поддержку в процессе ввода данных и управления. При выводе маркера скорость должна быть отрегулирована в соответствии с потребностью.



Маркеры: конструктивные решения для всех применений в электрошкафах. От термоусадочной трубки до металлического маркера.



Принтеры: лазерный, струйный или принтер с термотрансферной печатью. Промышленные системы печати для любых требований. Разработка в соответствии с потребностями заказчика с расчетом на перспективу.



Результат маркировки

Системы маркировки от Weidmüller привлекают внимание пользователя. Мы предлагаем не просто удобную полную цепочку процесса от ввода данных до готовых к использованию маркеров для индивидуальной конфигурации электрошкафа. Мы предлагаем решения по маркировке, которые уже приспособлены к будущим требованиям прогрессивной автоматизации. Это означает, что Вы уже на шаг опережаете современный технический уровень!

Цветовая кодировка, только с принтером PrintJet ADVANCED

Соответствующие стандарты регламентируют применение цветовой кодировки для четкой идентификации различных компонентов, например, проводов или нажимных кнопок. Цветовые маркировки можно наносить с высокой точностью и надежностью с помощью струйного принтера PrintJet компании Weidmüller, который отличается превосходным качеством цветной печати.

Маркировка компонентов, узлов, устройств, проводов и разъемов в вашей электрической системе предполагает сохранение четкой идентификации в течение всего срока службы системы. Благодаря этому значительно легче выполнять сервисное и техническое обслуживание, и можно быстро локализовать и устранить потенциальные неисправности.

Четкая идентификация электрического оборудования и систем является обязательной, как это определено в соответствующих стандартах, например, в стандарте DIN EN 60204-1:2006, «Безопасность механизмов - Электрическое оборудование механизмов - Часть 1: Общие требования». Для обеспечения оптимальной видимости маркировки эти стандарты рекомендуют, в большинстве случаев, цветовую кодировку.

Быстрое и точное распознавание предупредительной информации и информации об опасности с помощью цветовой кодировки

В отличие от черно-белой печати, цветовая кодировка позволяет быстрее и точнее распознать тип информации, передаваемой маркировкой. Это особенно важно, когда речь идет о предупредительной информации и информации об опасности. Например, благодаря своей цветовой символике красный цвет указывает: «Внимание – здесь существует потенциальная опасность». Соответственно, стандарт DIN EN 60204-1:2006 регламентирует, что «КРАСНЫЙ цвет [...] должен использоваться для органов АВАРИЙНОГО ОСТАНОВА и АВАРИЙНОГО ВЫКЛЮЧЕНИЯ». Другие цвета, такие как желтый, синий или зеленый, предусматриваются для различных других условий. В дополнение к обязательной цветовой кодировке, стандарт рекомендует «маркировать кнопки рядом с панелью управления или преимущественно непосредственно на панели управления [соответствующими] символами [...]» во избежание какой-либо путаницы.

«Когда для идентификации проводов используются цвета, рекомендуется использование данного цвета по всей длине провода, что достигается посредством цвета изоляции или использования цветовой маркировки с регулярным интервалом, на концах или в доступных местах». (DIN EN 60204-1:2006). Кроме того, в этом случае для определенных типов проводников указаны определенные цвета, например, зеленый/желтый для проводов PE или голубой – для нейтральных проводов.

Высокое разрешение и цвет





В случаях, когда требуется цветовая кодировка, можно воспользоваться нашим струйным принтером PrintJet ADVANCED с уникальными характеристиками. Этот принтер обеспечивает высокочеткую цветную печать текстов, фреймов, линий, графиков, штрих-кодов, серийных номеров и фото. Основное преимущество состоит в том, что требуются только белые маркеры, и их можно распечатать с применением 256 различных цветов. Маркер можно распечатать с помощью любого количества различных красителей, при этом не нужно использовать индивидуальные матовые цвета. Наше программное обеспечение для печати и заказа этикеток и маркеров M-Print® PRO можно использовать для полной подготовки каждого маркера согласно индивидуальным требованиям, прежде чем распечатать его с помощью принтера PrintJet ADVANCED.

В этой системе требуется значительно меньшее количество артикулярных номеров по сравнению с использованием цветовых маркеров, которые часто можно получить только по специальным заказам. Таким образом, существенно сокращается объем работ, связанных с заказом и хранением маркировок. Система дает возможность выполнять кодировку в соответствии со стандартами, с экономией времени и средств – для обеспечения быстрой и точной идентификации.



Перечень конкретных стандартов, в которых предписывается или рекомендуется цветовая кодировка:

DIN EN 60204-1 (Безопасность механизмов - Электрооборудование механизмов - Часть 1: Общие требования)
IEC 60445 (Идентификация клемм оборудования, концевой заделки проводников и проводов)
IEC 60446 (Базовые принципы и принципы безопасности для интерфейсов человек-машина – Идентификация проводов цветом или буквенно-цифровыми обозначениями)
DIN EN 50174-2 (Информационная технология - Кабельный монтаж - Часть 2: планирование и практические методы монтажа внутри зданий)

Материалы

Материал	Термомеханические характеристики	Химические характеристики
Полиамид 66 (PA), без галогена, UL 94-V2	Твердый, прочный, износостойкий -40 °C...+100 °C	**Устойчивость к воздействию:** масла, бензина, бензола, щелочи, растворителей, хлорированного углеводорода, эфира и кетона **Отсутствие устойчивости к воздействию:** озона, соляной кислоты, серной кислоты, перекиси водорода
Полиэтилен LD (PE), без галогена, UL 94-HB	Мягкий, холодостойкий до -40 °C, ударостойкий, неломкий, от прозрачного до матового -40 °C...+80 °C	**Устойчивость к воздействию:** кислоты, щелочи, растворителей, спирта, бензина **Отсутствие устойчивости к воздействию:** ароматических соединений, хлорированного углеводорода
ПВХ, твердый (PVC), UL 94-V0	Твердый, прочный, от прозрачного до матового -50 °C...+80 °C	**Устойчивость к воздействию:** кислоты, щелочи, масла, пластичной смазки, бензина **Отсутствие устойчивости к воздействию:** бензола, кетона, эфира и пятновыводителя
ПВХ, мягкий (PVC), UL 94-V0	Твердый, прочный, от прозрачного до матового -40 °C...+80 °C	**Устойчивость к воздействию:** кислоты, щелочи, масла, пластичной смазки, детергента **Отсутствие устойчивости к воздействию:** бензола, эфира и хлорированного углеводорода
Полипропилен (PP)	Твердый, прочный, от прозрачного до матового -40 °C...+80 °C	**Устойчивость к воздействию:** кислоты, щелочи, соляного раствора, спирта, масла **Отсутствие устойчивости к воздействию:** хлорированного углеводорода
Полиоксиметилен (POM)	Твердый, прочный, ударостойкий до -40 °C, неломкий, стабильность размеров при высоких температурах, высокая износостойкость, низкое поглощение влаги -40 °C...+80 °C	**Устойчивость к воздействию:** разбавленной кислоты, разбавленной щелочи, бензола, бензина, спирта, масла **Отсутствие устойчивости к воздействию:** концентрированной кислоты и концентрированной щелочи
Хлопчатобумажная ткань с виниловым покрытием	Отсутствие галогена -29 °C...+80 °C	**Устойчивость к воздействию:** воды, масла и различных растворителей, а также спирта и бензина
Полиэфирный материал	Отсутствие галогена -40 °C...+150 °C	**Устойчивость к воздействию:** воды и атмосферы, хорошая устойчивость к растворителям на нефтяной основе, средняя устойчивость к эфиру и кетону, очень хорошая устойчивость к УФ излучению
Поливинилфторид	Безусадочный, износостойкий, термостойкий -40 °C...+140 °C	**Устойчивость к воздействию:** воды и атмосферы, хорошая устойчивость к растворителям на нефтяной основе, средняя устойчивость к эфиру и кетону, очень хорошая устойчивость к УФ излучению
Нержавеющая сталь 1.4301		Сталь 1.4301 отличается устойчивостью к воздействию воды, водяного пара, влажности, пищевой кислоты, а также разбавленной органической и неорганической кислоты, и пригодна для различных областей применения, например, в пищевой промышленности, в производстве напитков, в фармацевтической и косметической промышленности или в производстве химического оборудования.
Алюминий		С пассивирующим покрытием для защиты от реакций с воздухом или водой при комнатной температуре. Недорогой и легкий материал как альтернатива для нержавеющей стали.



Испытания и процедуры испытаний Weidmüller

Испытания	Условия проведения испытаний/требования к испытаниям
Испытание материалов	Класс пожаробезопасности по UL 94-V0 Испытание на твердость по Шору A – ISO 868 Поверхностное сопротивление – DIN IEC 60093
Старение	Все маркировочные материалы проверяются на сопротивление старению. Испытания согласно техническим условиям испытаний компании Weidmüller.
Функциональное испытание изоляции проводов, изготовленной из тефлона (PTFE) и ПВХ	Пригодность маркеров для установки при температурах от –10°C до +40°C. Испытание на правильность закрепления маркеров соответствующего размера на проводах от самого маленького диаметра до самого большого. Испытания согласно техническим условиям испытаний компании Weidmüller.
Вибрационная стойкость на носителе	Испытание на виброустойчивость, промышленное, в соответствии с: DIN EN 60068-2-6, синусоидальное (по 3 осям, 10 циклов на каждой оси, ускорение 5g, частота 10-500 Гц, частота развертки 1 октава/минута) Испытания согласно техническим условиям испытаний компании Weidmüller.
Стойкость к стиранию	Стойкость печати к потовым выделениям рук, машинному маслу, воде и этиловому спирту. Допустимо появление небольших искажений, однако четкая различимость должна быть гарантирована. Для печати, выполненной в соответствии со стандартом VDE0611 pt 4 (детали таблички с номинальными данными), стойкость к стиранию в водной среде и в уайт-спирите должна тестироваться в течение 15 минут. Стандарты: DIN VDE 0611-4 / часть 3.1.3 DIN EN 60947-1/ часть 5.1 DIN EN 60742, CEI 16-7 Испытания согласно техническим условиям испытаний компании Weidmüller.
Сопротивление царапанию	После проведения испытания, состоящего в попытке стирания надписи ногтями, на основе или носителе не должны оставаться видимые царапины. Допустимо появление незначительных искажений, однако четкая различимость должна быть гарантирована. Испытания согласно техническим условиям испытаний компании Weidmüller.
Стойкость к ультрафиолетовому излучению	Функциональные качества должны быть обеспечены. Печать или цвет изделия должны быть четко различимы. Стандарт: DIN EN ISO 4892-2; Испытания согласно техническим условиям испытаний компании Weidmüller.
Химическая стойкость печати	Испытания согласно техническим условиям испытаний компании Weidmüller.

Следует заметить, что описанные процедуры испытаний проводятся в зависимости от типа и области применения. Из-за огромного количества возможных областей применения и условий окружающей среды, воздействию которых могут подвергаться изделия, таких как влажность, излучение, газы или высокая/низкая температура, Weidmueller не принимает на себя ответственности за пригодность изделий для всех областей применения клиентов. Поэтому клиент должен самостоятельно провести проверку на пригодность для конкретных областей применения. Однако компания Weidmueller с радостью предоставит помощь и консультацию по запросу.
Поскольку на рынке представлено большое количество маркировочных систем, компания Weidmueller не предоставляет гарантии на промышленную маркировочную продукцию, если компоненты Weidmueller (маркеры - прозрачные гильзы - краситель/тонер/ленты цветного красителя - системы печати) используются в сочетании с изделиями третьей стороны, за исключением случаев, когда компания Weidmueller явно согласилась на предложение об отдельном применении.



Аргументы в пользу маркировки в формате MultiCard

Идеальное решение задач маркировки для любой области применения

Полный и удобный для пользователя ассортимент маркеров для всех потребностей клиентов.

От этапа планирования проекта маркировки и до окончательной сборки – диапазон MultiCard насчитывает более 200 видов маркеров для всех областей применения и процессов идентификации.
Благодаря превосходной совместимости компонентов системы всегда можно найти нужное решение для маркировки ваших клемм, проводников, кабелей или оборудования, даже когда речь идет о более сложных системах электротехнических шкафов. При проектировании маркера MultiCard учитывались пожелания заказчиков. Следовательно, при проектировании элементов системы предусмотрены все варианты и процессы монтажа. Вы также можете получить общее представление и своевременно принять меры благодаря информации в поле с описанием проекта и опции хранения в каталоге монтажных схем. Благодаря исключительно стойкой к истиранию и интенсивной цветной печати вы сможете добиться максимальной эффективности в самых разных областях применения.



С помощью принтера PrintJet ADVANCED можно распечатать маркеры, используя четырехцветную печать, устойчивую к ультрафиолету – по желанию заказчика, с графикой, логотипами компании, предупредительными надписями и т.д.

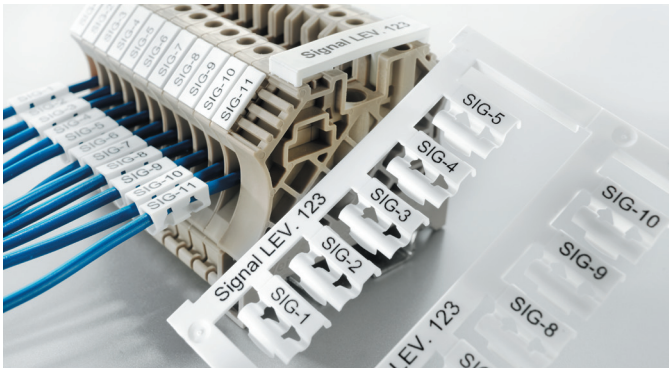

Поле описания проекта на маркере – это место, отведенное под информация о монтаже, которая позволяет быстро определить место точной установки.



Маркеры MultiCard не содержат галогенов и устойчивы к химическому воздействию. Благодаря своему высококачественному исполнению они пригодны для использования в самых требовательных областях применения, таких как транспорт и строительные технологии.


Control Unit Solar
Control Unit Solar
Control Unit Solar

Программное обеспечение

Программное обеспечение

M-Print® PRO: Стандартная и расширенная версии	B.2
Оптимальное проектирование	B.4
Создание маркировок переменной длины	B.6
Создание двусторонней маркировки	B.8
Функции заполнения	B.10
Передача данных	B.12
Графика, штрих-коды и символы	B.14
Варианты размещения	B.16
Функции составления чертежей и метки шкалы	B.18
Технические характеристики	B.20

M-Print® PRO: Стандартная и расширенная версии
Индивидуальные опции для максимального удобства в использовании

Создание маркеров с помощью интуитивно понятного программного обеспечения

С помощью ПО M-Print® PRO можно создавать этикетки для идентификации в соответствующих областях применения в нужные сроки и в зависимости от конкретной области применения, без привлечения сторонних поставщиков услуг. Вы можете самостоятельно распечатать маркеры непосредственно на наших промышленных принтерах или заказать их у нас по электронной почте.
Благодаря исчерпывающему каталогу продукции пользователь может отредактировать все пустые маркеры (карты MultiCard, вкладные шильдики, этикетки и термоусадочные трубки из ассортимента Weidmüller) с использованием стандартной версии ПО. ПО расширенной версии (Advanced) обеспечивает свободу индивидуального проектирования, позволяя создавать и редактировать собственные форматы этикеток.
Навигация по обеим версиям программы осуществляется с помощью интуитивного пользовательского интерфейса MS-Office. При необходимости можно легко сохранить конкретные параметры для использования в будущем.

Основные преимущества стандартной и расширенной версии ПО M-Print® PRO

Индивидуальность: редактирование маркировочных шаблонов или создание собственного дизайна в произвольном формате
Воспроизводимость: хранение шаблонов помогает снизить рабочую нагрузку пользователя
Простота: простота выполнения задачи благодаря дополнительной информации об области маркировки по проекту
Многоязычная поддержка: программное обеспечение, интерактивная справка и руководство в стандартной комплектации поставляются на следующих языках: немецкий, английский, испанский, французский, итальянский, шведский, чешский, польский, русский, венгерский, китайский, португальский и бразильский вариант португальского языка.
Возможность выбора: сетевая или локальная инсталляция



Идеально для взаимодействия B2B: ПО M-Print® PRO, руководство к нему и онлайн-система доступны на 13 основных языках.

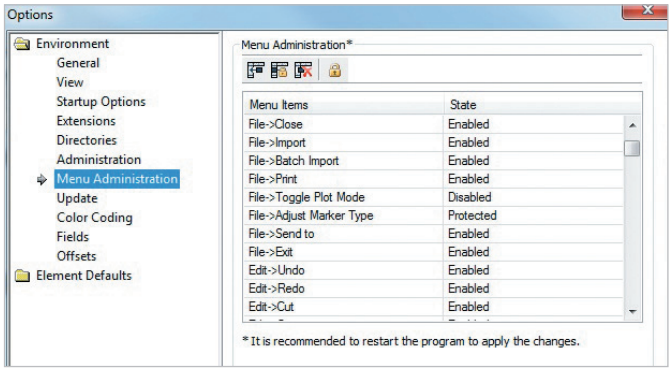

Сохраненные меню для конкретного пользователя повышают эффективность производственных процессов и обеспечивают их непрерывность. Защита с помощью пароля предотвращает несанкционированный доступ к специальным функциям.

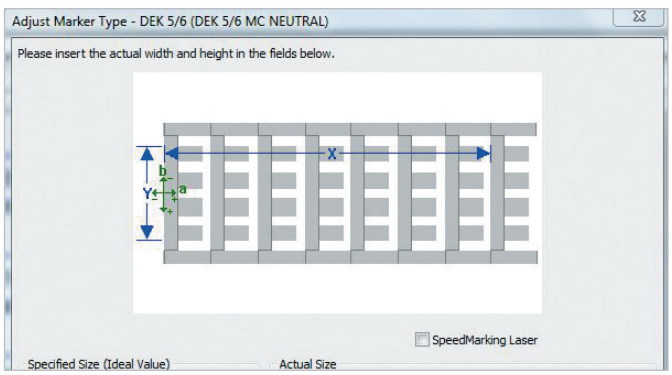

Гибкое управление параметрами печати для нескольких пользователей и разных систем печати.


File Edit View Insert Shape Format Layout Tools Window Help
Arial
M-Print® PRO v. 4. 9. 2. 0
Project Explorer
New Project
DEK 5/6 MC NEUTRAL
Page 01
Start Page
DEK 5/6 MC NEUTRAL
Signalling
X1 X2 X3 X4 X5 X6 X7
X11 X12 X13 X14 X15 X16 X17 X18 X19
Signalling
X21 X22 X23 X24 X25 X26 X27 X28 X29
X31 X32 X33 X34 X35 X36 X37 X38 X39
Signalling
X41 X42 X43 X44 X45 X46 X47 X48 X49
X51 X52 X53 X54 X55 X56 X57 X58 X59 X60
X61 X62 X63 X64 X65 X66 X67 X68 X69 X70
X71 X72 X73 X74 X75 X76 X77 X78 X79 X80
Information
Page 01
BenQ

Оптимальное проектирование
Гибкое редактирование и печать

Возможность заказа маркеров с учетом требований конкретного проекта

Требования к комплексным задачам проекта с разными видами маркеров и параметрами печати (например, в случае маркировки электрошкафа) можно выбрать, сохранить и передать в рамках одного проектного файла. Полные записи данных будут с точностью напечатаны на системных принтерах без ошибок и в нужной последовательности. Эти данные также могут быть воспроизведены при последующем размещении заказов путем создания шаблонов. Функция заказа в ПО M-Print® PRO дает вам преимущества создания своих маркеров и высококачественной печати на маркировочных системах Weidmüller всего одним нажатием. Это решение по размещению заказов по электронной почте непосредственно из программного обеспечения особенно полезно для компаний с профессиональными стандартами, но с небольшими объемами печати MultiCard.

Основные преимущества при создании проекта

Оптимизация процессов: выбор маркеров, соотнесение с видом принтера и передача данных в рамках одной программы
Профессионализм: создание полного проекта, например, для маркировки электрошкафа
Надежность: безошибочный перенос данных через согласованные компоненты системы

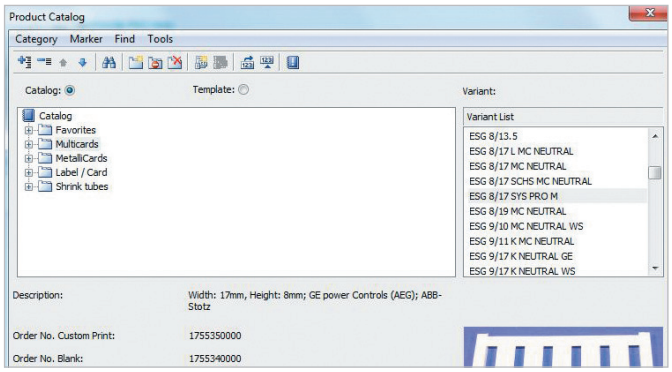

Для эффективного создания проекта имеется каталог продукции со всеми видами маркеров, а также информация об областях применения и фотография изделия. Имеется возможность проведения отладки в кратчайшие сроки с помощью встроенной функции поиска или путем сортировки по виду принтера.

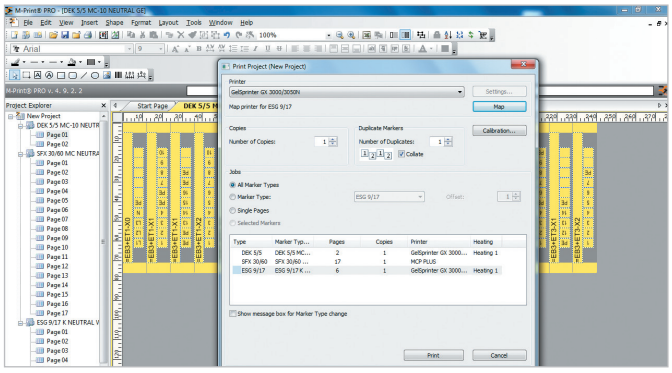

Легкое управление сложными проектами:
разные виды маркеров в рамках проекта электрошкафа создаются, печатаются или заказываются в заранее определенной последовательности.

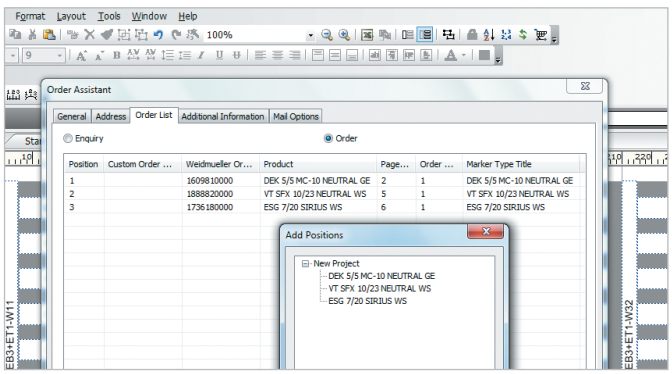

Это особенно полезно при небольших объемах: печать малого количества маркировок можно с легкостью выполнить в рамках услуги заказа. При этом заказ создается и оформляется со стороны заказчика без каких-либо ошибок передачи или потери данных.


Signalling
X1 X2 X3 X4
X11 X12 X13 X14
Signalling
X21 X22 X23 X24
X31 X32 X33 X34
Signalling
X41 X42 X43 X44
X51 X52 X53 X54
X61 X62 X63 X64 X65 X66 X67 X68 X69 X70
X71 X72 X73 X74 X75 X76 X77 X78 X79 X80
Order Assistant
General
Address
Order List
Additional Information
Mail Options
Details of Order
Customer No.:
512312
Job No.:
Projekt 159
Job Description:
Express
Method of Dispatch:
Required Delivery Date (*):
2012-04-20
Purchasing Department
Name (*):
Max Mustermann
E-Mail Address(*):
max.mustermann@company.com
Telephone:
555 1234
Fax:
555 89710
Technical Contact Person
Name (*):
Willi Tester
E-Mail Address:
willi.tester@company.com
Telephone:
555 1234
Fax:
555 89710
Save as Default
Load Default
Send
Cancel

Создание маркировок переменной длины
Нужный формат для каждой области применения

Переменная ширина шага маркировки для конкретной области применения

При форматировании непрерывных полос или гильз у вас есть все необходимое для индивидуальной маркировки в программном обеспечении M-Print® PRO. Экран настройки конфигурации для сплошных материалов является основой для систематического использования длины динамического шага для отдельных мест прерывания. Различные ограничительные метки дополняют ряд возможностей, благодаря которым результатом каждого задания печати будет конкретное для формата разделение отдельных маркеров или для целых страниц.

Основные преимущества непрерывной печати

Рентабельность: печать полных сплошных полос разных форматов
Эффективность: систематическое разрезание напечатанного материала упрощает дальнейшую обработку маркера

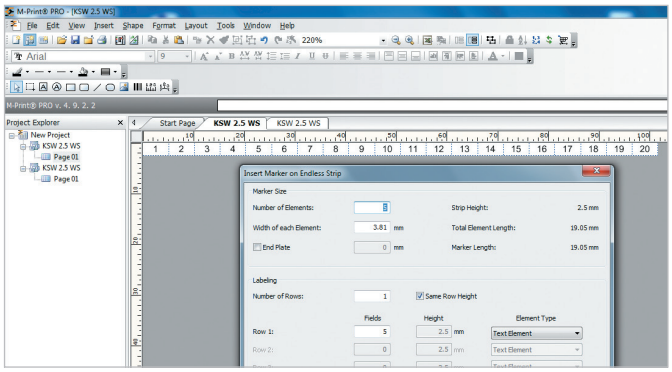

Экран настройки конфигурации с учетом особенностей проекта позволяет учитывать длину динамического шага – даже при многострочной маркировке. Можно выполнить дальнейшее редактирование в формате маркера или сетки данных.

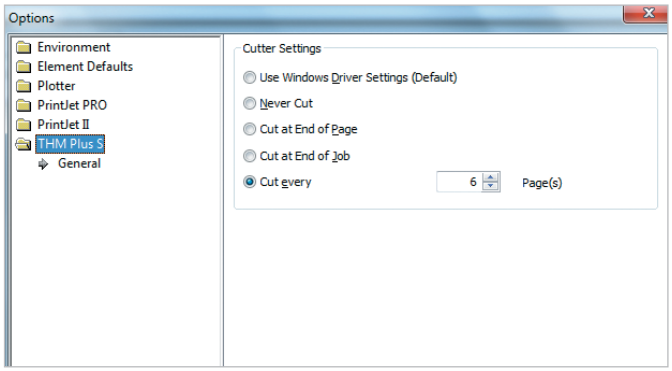

Требования к разделению определяются с использованием различных возможностей реза.


THM Plus S
M-Print® PRO - [THM EL 15 WS]
File Edit View Insert Shape Format Layout Tools Window Help
Arial
M-Print® PRO v. 4. 9. 2. 0
Project Explorer
New Project
THM EL 15 WS
Page 01
Start Page
THM EL 15 WS
Insert Marker on Endless Strip
Marker Size
Number of Elements:
Width of each Element:
End Plate
Labeling
Number of Rows:
Same Row Height
Fields
Height
Row 1:
Row 2:
Row 3:
Row 4:
Insert
Close
Information
Page 01

Создание двусторонней маркировки

Четкий формат для передней и задней сторон

Редактирование обеих сторон термоусадочной трубки на одном экране

Превосходные технологические свойства термоусадочных трубок используются по максимуму при работе с программным обеспечением M-Print® Pro. Экран редактирования, специально предназначенный для этих маркеров, позволяет разместить переднюю и обратную сторону на одном шаблоне, благодаря чему вы можете легко редактировать отдельные задания печати. При необходимости нанесения идентичного текста на обе стороны опция заказа синхронизации удобных в использовании данных позволяет сэкономить еще больше времени.

Основные преимущества двусторонней печати

Четкость: на одном экране редактирования можно видеть обе стороны печати
Возможность изменений: на каждой стороне термоусадочной трубки можно распечатать разную или идентичную маркировку
Практичность: импорт текста маркировки из других программ или ввод текста с помощью синхронизации данных

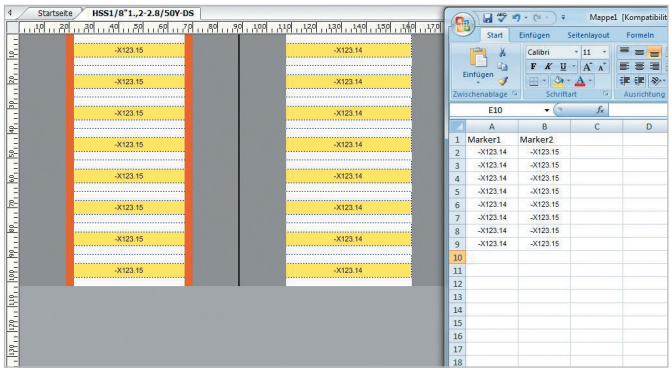

С помощью функции редактирования отдельного текста или передачи данных из импортированных файлов можно нанести маркировку на обе стороны термоусадочной трубки.

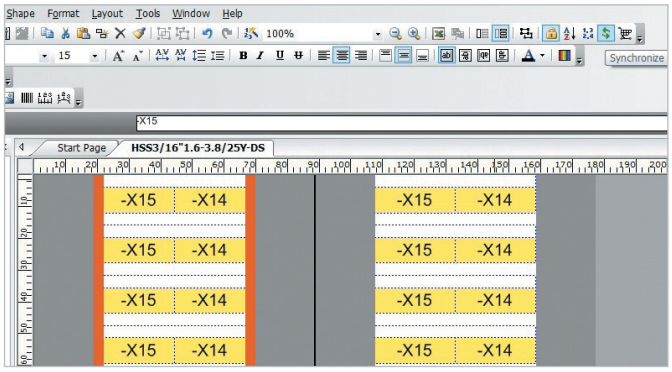

Если на обе стороны нужно нанести идентичную маркировку, функция синхронизации данных берет уже отредактированный текст для передней стороны и быстро и безошибочно переносит его на обратную сторону.


-X2.65 -X2.66
-X2.67 -X2.68
-X2.69 -X2.70
-X2.71 -X2.72
-X2.73 -X2.74
-X2.75 -X2.76
-X2.77 -X2.78
-X2.79 -X2.80
-X2.81 -X2.82
-X2.83 -X2.84
-X2.85 -X2.86
-X2.87 -X2.88

Функции заполнения

Простая в использовании функция редактирования рядов и последовательностей

Управление нумерацией и последовательностью текста в соответствии с содержанием

Ваша маркировка должна состоять из повторяемой или идентичной информации для разных областей применений? Если да, функция автоматического заполнения идеально подходит для автоматической и последовательной нумерации текстовых и числовых рядов. Кроме того, предопределенную текстовую последовательность можно безошибочно редактировать, а числовые значения можно поэтапно увеличивать или уменьшать.

Преимущества функций заполнения

Возможность передачи: формирование последовательной нумерации по функциям
Возможность вызова: простая вставка предопределенной текстовой последовательности
Интеллектуальные свойства: увеличение/уменьшение простым нажатием кнопки

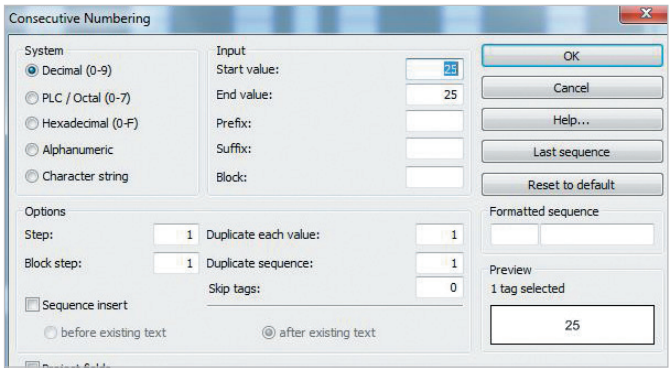

Определенные виды нумерации в зависимости от системы, которые можно сочетать с текстовой последовательностью, доступны в функции последовательной нумерации. Предварительный просмотр позволяет заранее проверить результаты.

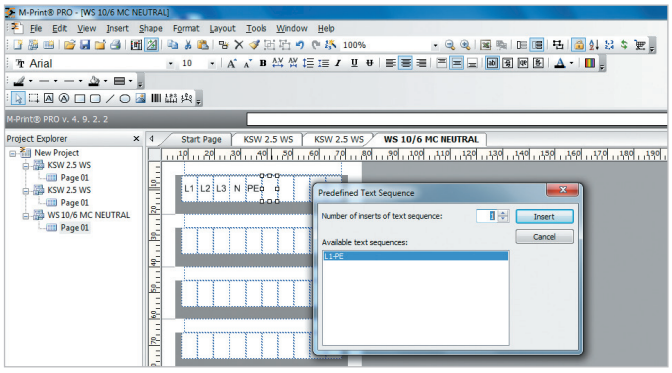

Логически несвязанный текст можно заблаговременно определить как текстовую последовательность и вставить в блок на маркерах.

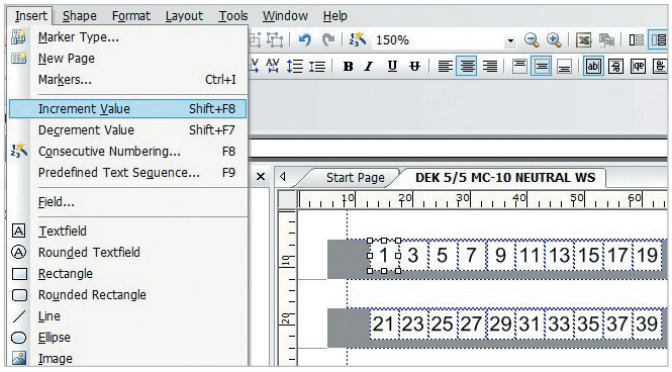

Возможность увеличения или уменьшения шага последовательностей посредством горячих клавиш или через меню. При необходимости размер шага можно отрегулировать.



Передача данных
Функции импорта, оптимизированные с учетом процессов

Получение файлов разных форматов

При завершении проекта разное программное обеспечение создает файлы разных форматов. Эти файлы должны обрабатываться в одной системе. При разработке программного обеспечения M-Print® PRO эти требования к совместимости были учтены и реализованы с использованием функций импорта для файлов разных форматов, а также с помощью интерфейсов CAE. При необходимости, вспомогательная функция импорта генерирует командный файл, и благодаря этому все одинаковые переносы осуществляются в рабочем порядке. Используются не только данные этикетки, но и информация о виде используемого маркера.

Основные преимущества передачи данных

Оптимизация ресурсов: оптимизации времени обработки благодаря использованию существующих данных
Простота: обычные операции с определенным этапами импорта
Возможность контроля: функции сортировки и фильтрации при обработке данных в зависимости от области применения

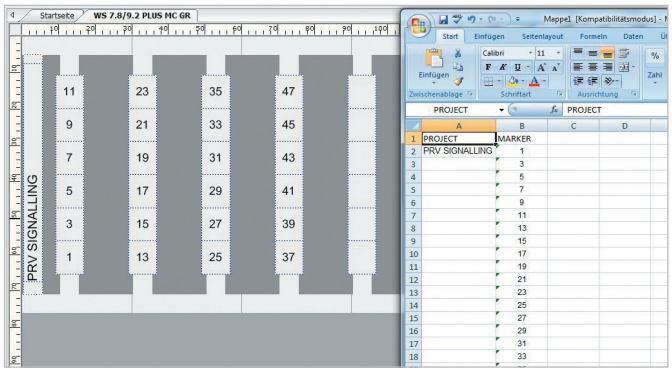

Форматы Excel можно открывать и импортировать непосредственно в ПО M-Print® PRO через функцию OLE (связь и внедрение объектов). Нет ничего проще.

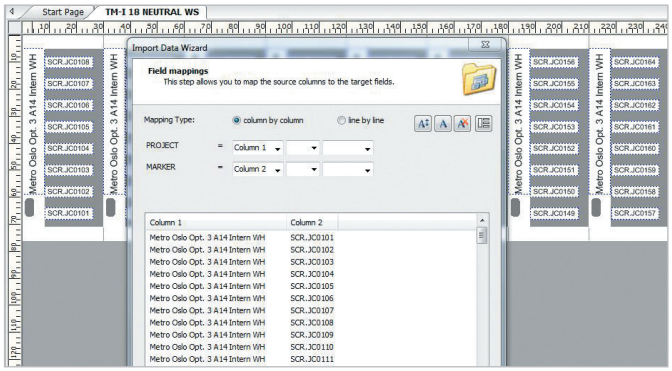

Командные файлы импорта определяются однократно с помощью ассистента импорта и обеспечивают быстрый и безошибочный импорт данных для будущих проектов. Функция пакетного импорта еще более оптимизирует процесс.

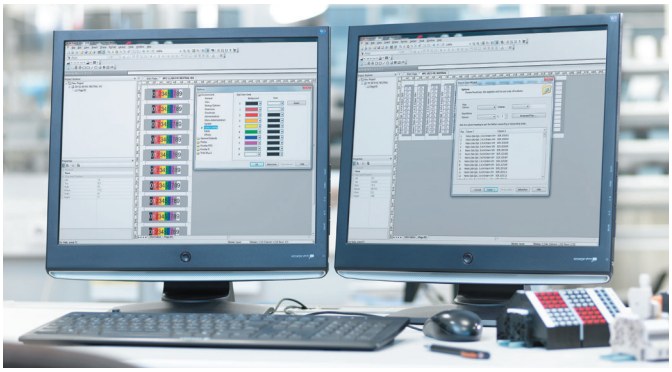

Импорт данных CAE представляет собой процесс принятия данных, который снижает рабочую нагрузку и устраняет ошибки при передаче. Имеются специальные интерфейсы для EPLAN Electric P8, Zuken E3 или CADdy.

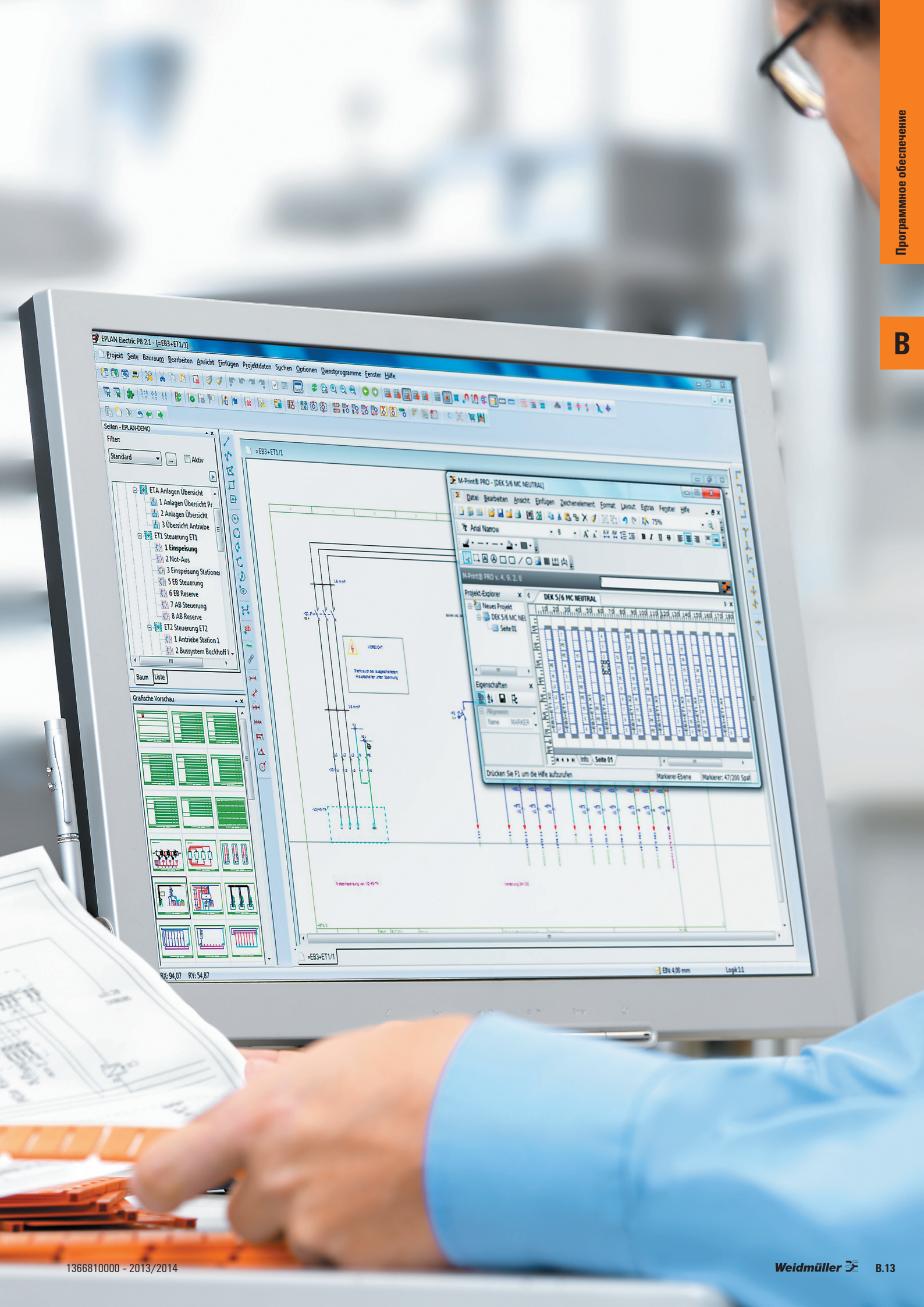
EPLAN Electric P8 2.1 - [=EB3+ET1/1]
Projekt Seite Bauraum Bearbeiten Ansicht Einfügen Projektdaten Suchen Optionen Dienstprogramme Fenster Hilfe
Seiten - EPLAN-DEMO
Filter:
Standard
Aktiv
ETA Anlagen Übersicht
1 Anlagen Übersicht Pr
2 Anlagen Übersicht
3 Übersicht Antriebe
ET1 Steuerung ET1
1 Einspeisung
2 Not-Aus
3 Einspeisung Stationei
5 EB Steuerung
6 EB Reserve
7 AB Steuerung
8 AB Reserve
ET2 Steuerung ET2
1 Antriebe Station 1
2 Bussystem Beckhoff
Baum
Liste
Grafische Vorschau
=EB3+ET1/1
M-Print® PRO - [DEK 5/6 MC NEUTRAL]
Datei Bearbeiten Ansicht Einfügen Zeichenelement Format Layout Extras Fenster Hilfe
Arial Narrow
M-Print® PRO v. 4. 9. 2. 0
Projekt-Explorer
Neues Projekt
DEK 5/6 MC NEUTRAL
Seite 01
Eigenschaften
Allgemein
Name
MARKER
DEK 5/6 MC NEUTRAL
Info
Seite 01
Drücken Sie F1 um die Hilfe aufzurufen
Markierer-Ebene
Markierer: 47/200 Spalt
VORSICHT
RX: 94,07 RY: 54,87
EIN: 4,00 mm
Logik 1:1

Графика, штрих-коды и символы

Комплексные возможности проектирования при разработке графической маркировки

Широкие графические функции обеспечивают безграничные возможности

Благодаря текстовым и графическим функциям ПО M-Print® PRO имеются возможности, необходимые для удовлетворения особых потребностей в области маркировки. Многие символы, графика и штрих-коды доступны для немедленного переноса на печать маркера. Или же пользователь может легко создать собственный формат с использованием своей графики, например, логотип компании. Столь же просто выполняется импорт файлов с внешних источников, поскольку ПО M-Print® PRO поддерживает все распространенные графические форматы. У вас под рукой всегда будут нужные инструменты для решения ваших графических задач.

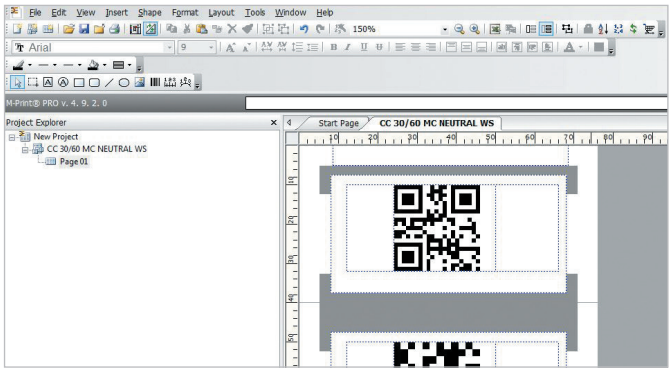

Возможность создания с помощью ПО M-Print® PRO различных штрих-кодов EAN, кодов QR и DataMatrix.

Основные преимущества

Максимально широкий выбор: комплексные графические редакторы для создания индивидуальных маркеров
Совместимость: поддержка широкого ряда графических форматов
Профессионализм: создание форматов, совместимых с печатью на плоттере, в символьном редакторе

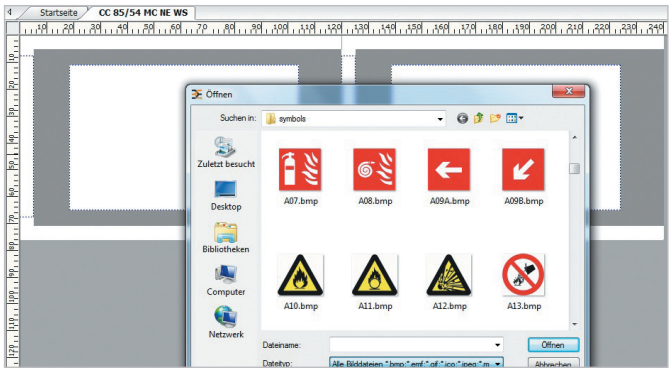

Возможность легкого встраивания стандартных графических форматов: M-Print® PRO поддерживает форматы BMP, EMF, GIF ICO, JPG, а также PNG, WMF и TIFF.

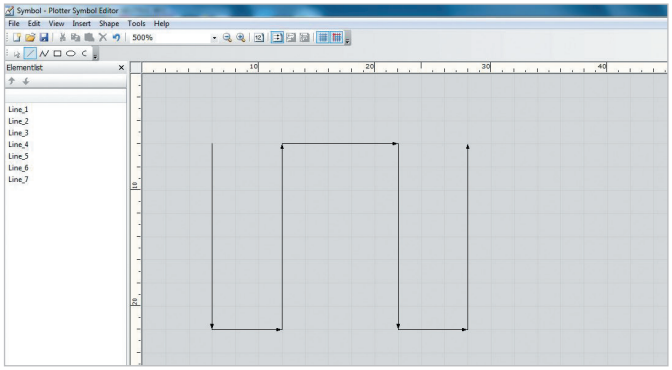

Возможность простого и быстрого создания символов с помощью символьного редактора, которые также можно распечатывать на плоттерах.


Weidmüller
THM
Basic 300

Варианты размещения

Текст по кругу, цветовая кодировка и многоуровневые клеммы

Профессиональные приложения с простым руководством пользователя

Вне зависимости от того, требуются ли пользователю стандартные функции или более сложные возможности, ПО M-Print® Pro предлагает интуитивно понятные программы с полезными подсказками, даже в случае сложных приложений меню. Размещение текста по кругу с шагом 45° для жетонов, цветовая кодировка для кабельных гибких маркеров, а также массивы данных для маркировки многоуровневых клемм с функцией сортировки – вот лишь несколько примеров комплексных меню для особых форматов. Посредством нескольких действий обеспечивается доступ ко всем функциям приложений, которые требуются для создания специальных проектов маркировки с учетом конкретных требований.

Основные преимущества вариантов размещения

Соответствие потребностям: опции для конкретных областей применения
Краткость: программные установки по умолчанию для стандартизированных маркировок
Точность: оптимальное использование пространства благодаря автоматическому изменению размера с помощью переливного фильтра
Специальные возможности: функции для текста по кругу, цветовых кодировок и многоуровневых клемм

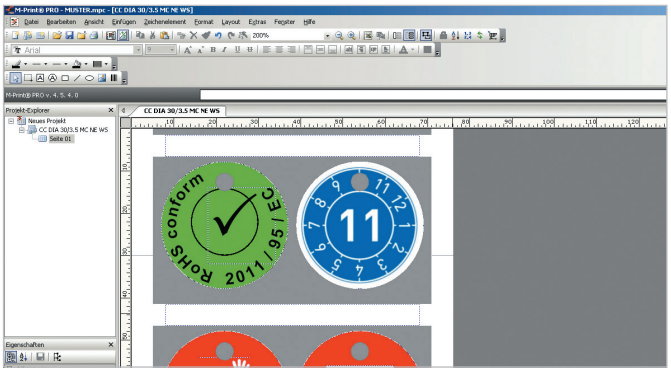

Благодаря возможности редактирования печати по кругу, можно подготовить для печати маркировки гидравлических шлангов, светильников в соответствии со стандартом DIN V VDE V 0108.100, кулачковых переключателей или этикеток с круговыми шкалами.

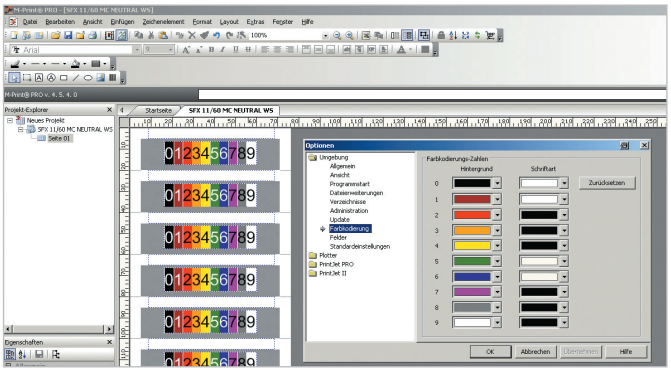

Опция цветовой кодировки может использоваться для нанесения на кабели и провода международной цветовой маркировки резисторов. Здесь по желанию можно настраивать цвета для соответствия фону и тексту.

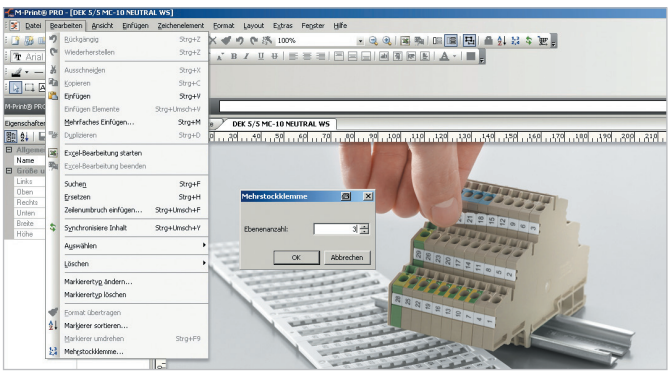

При создании маркировки для многоуровневых клемм, данные для маркировки полос можно надлежащим образом сортировать для использования. При этом необходимо учитывать число уровней.


Heating Unit
400V AC
Heating Unit
400V AC
Heating Unit
400V AC
Heating Unit
400V AC
Heating Unit
400V AC
Heating Unit
400V AC
UV-III
29
A
UV-III
29
A
UV-III
30
A

Функции составления чертежей и разметки шкалы
Точное размещение информации

Определение переменных параметров для этикеток

Для уникальной идентификации оборудования требуется значительный объем информации, которую необходимо наносить на этикетки четко и в соответствии со стандартными требованиями. Для выполнения этого требования ПО M-Print® PRO предлагает многочисленные функции построения чертежей, которые позволяют легко создавать линейные и круговые шкалы, а также направлять любой другой текст и графику в зависимости от области применения. Точное размещение маркировки достигается с помощью индивидуально конфигурируемых параметров шага, значений и текста, а также совмещения шкалы и текста.

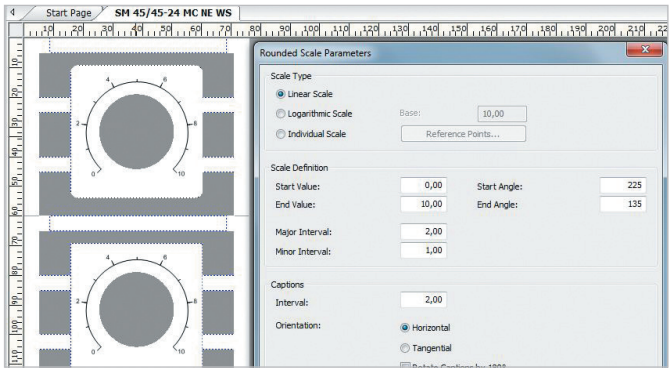

Функции в пункте меню «разметка шкалы» позволяют легко выбрать графику для круговых или линейных шкал.

Основные преимущества функций составления чертежей и разметки шкалы

Схематическое изображение: обработка всех данных классификации в соответствии с индивидуальными параметрами
Функциональность: создание шаблонов для разных форматов этикеток
Практичность: стандартные команды для подстройки элементов или структур отдельного чертежа

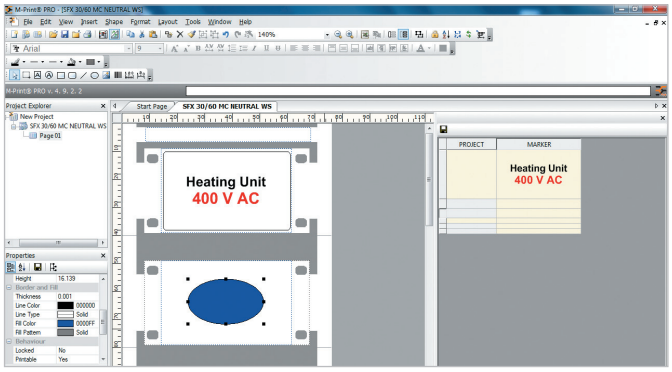

Имеется возможность использования объектов-рисунков для создания нужных рамок или для визуализации отверстий и вырезов в панелях (например, для кабельных стяжек) для различных форм панелей.

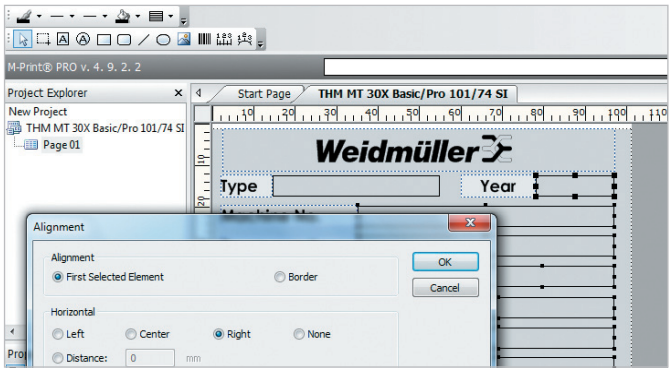

Функция подстройки позволяет разместить элементы чертежа и текстовые поля по всей области или по заранее определенной схеме. Поля группировки обеспечивают удобства для пользователя.


Attention !
Voltage
Vorsicht !
Spannung

Проектировщик этикеток M-Print® PRO Label Designer

ПО для распечатки и **заказа** маркеров и этикеток **M-Print® PRO** является профессиональным инструментом программного обеспечения для печати и заказа маркеров и этикеток Weidmüller под Windows®. Это ПО помогает оптимизировать ваши процессы маркировки электрооборудования. Можно проектировать, распечатывать и заказывать маркировочные материалы без труда, профессионально и быстро: тексты, фреймы, линии, графику, штрих-коды, серийные номера и фото.

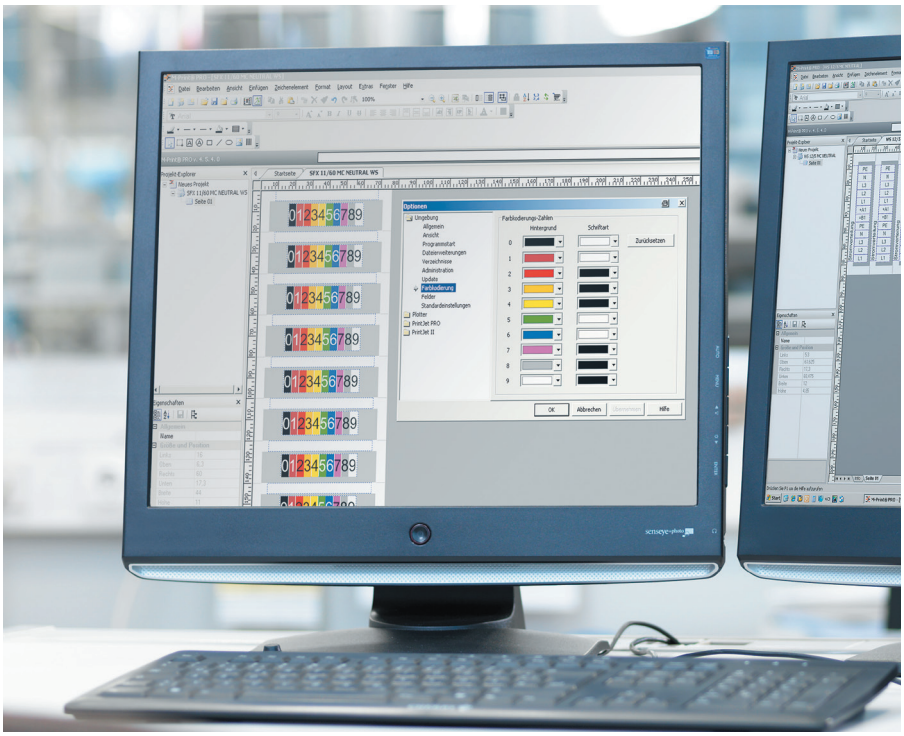

Технические характеристики

Здесь приводится обзор основных функций
Интегрированный каталог изделий для всех этикеток и маркеров, включая изображения и ссылки на соответствующие Web-страницы
Пользовательское форматирование индивидуальных текстовых символов (RTF)
Функции копирования и вставки с текстами и их форматами
Поддержка UNICODE для текстов на различных языках, таких как русский, китайский, польский и т.д.
Ввод данных на этикетки или рабочие таблицы
Создание шкал; цифровой и буквенно-цифровой последовательности
Широкий диапазон форматов изображения (*.bmp, *.wmf, *.png, *.ico, *.jpeg, *.tif, *.gif)
Библиотека изображений, включая все важные символы, используемые в электротехнике
Постоянный предварительный просмотр: просмотр вида распечатки даже на стадии проектирования, редактирование в режиме точного отображения
Поддержка выходных устройств: PrintJet ADVANCED, PrintJet PRO, PrintJet I+II, MCP-Plotter, THM, а также стандартные принтеры с драйверами Windows®
Назначение изделия для конкретного принтера; например, ESG 9/20 для PrintJet, LaserMark для лазерного принтера и т.п.
Оптимальная и быстрая регулировка выходных устройств
Импорт данных из систем CAE
Мастер импорта для ряда файловых форматов (*.txt, *.csv, *.xml и т.д.) для создания собственных сценариев импорта
Многоуровневое структурирование маркеров и этикеток
Интерфейс с программой RailDesigner®
Поддержка операционных систем
Данный продукт работает с Windows XP, Windows Vista и Windows 7
Требования к системе
Требуемый объем памяти на жестком диске: 250 МБ (плюс пространство на диске для ваших собственных файлов и графики)
Монитор Super VGA с разрешением не менее 1024x768 и 256 цветов или более
Для инсталляции: USB-устройство, DVD-ROM или сетевое соединение, доступ в Интернет в случае автоматической установки обновлений
Клавиатура и «мышь» (или совместимые устройства ввода) для работы с данными
Интернет-браузер (для скачивания новых данных о новых продуктах с сайта компании Weidmüller и для получения детальной информации из каталога изделий)
Интерфейс с принтером (USB, LAN, ...)

ПО M-Print® PRO предлагается в двух редакциях:

- M-Print® PRO Standard для профессиональной распечатки всех маркировочных материалов компании Weidmüller
- M-Print® PRO Advanced для профессиональной распечатки всех маркировочных материалов Weidmüller и для создания собственных конфигураций маркировки

Данные для заказа

M-Print® PRO

Тип	№ заказа
M-Print PRO	1905490000
M-Print PRO Advanced	1905500000

Маркеры клемм

Маркеры клемм	Введение	C.2
	Таблица выбора – маркеры клемм	C.5
	Маркеры DEK – стандартная печать Dekafix	C.8
	DEK MultiCard – маркеры для клемм и разъемов	C.12
	WS MultiCard – маркеры для клемм серии W	C.20
	PM MultiCard – маркеры для компактных вставных разъемов	C.32
	ZS MultiCard – маркеры для клемм серии Z	C.34
	MF MultiCard – маркеры для использования с клеммами других производителей	C.38
	Таблица совместимости клемм и маркеров	C.60
	WAD MultiCard – маркеры для клемм и концевых стопоров	C.74
	Держатели шильдиков	C.78
	ELS MultiCard – вставные маркеры	C.88

Маркеры клемм

Наша линейка маркеров клемм позволяет выполнять фактически любую задачу маркировки при подключении проводника. Обширный портфель продукции нашей компании обеспечивает простое, быстрое и четкое решение любой задачи маркировки, независимо от того, требуется ли использование маркера с несколькими цифрами, готовых маркеров со стандартной печатью или изготовленных по заказу маркеров, белых или цветных маркеров или групповых обозначений.

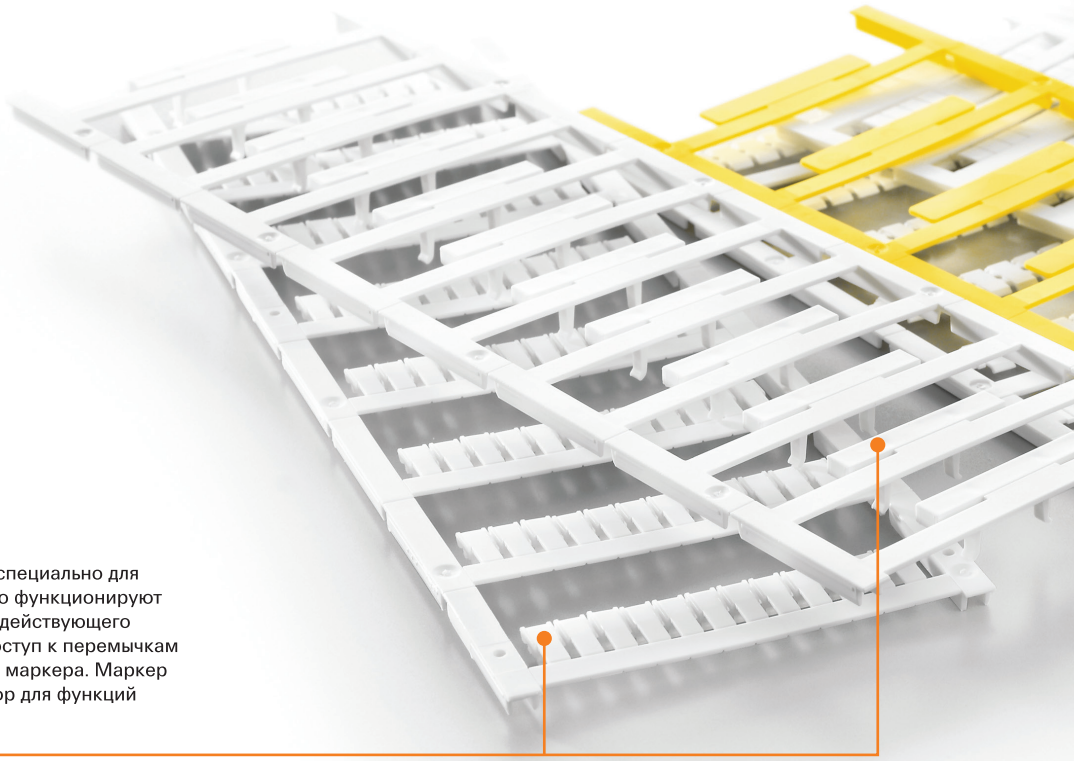

Маркировка ZS + WAD
Маркеры ZS разработаны специально для клемм серии Z, они отлично функционируют благодаря наличию быстродействующего шарнирного механизма: доступ к перемычкам обеспечивается без снятия маркера. Маркер WAD – это идеальный выбор для функций групповой маркировки.



Держатель маркировки
Подходящие держатели маркировки предлагаются для любого решения, они изготовлены в соответствии с требованиями заказчика и согласованы с линейкой изделий MultiCard.

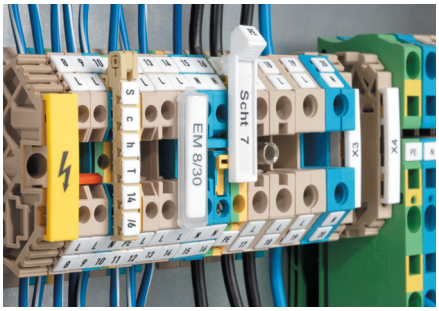

Маркеры ELS
Маркеры ELS наилучшим образом приспособлены для контейнеров WKM или держателей шильдиков типа SchT 5. Они также отвечают самым взыскательным требованиям, если требуются четкие обозначения кабелей и клеммных колодок.



Маркировки Dekafix + WS
С помощью маркеров Dekafix и WS можно легко и быстро идентифицировать клеммы и вставные разъемы, а также электронные компоненты.

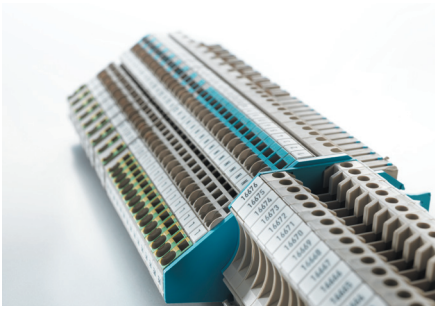

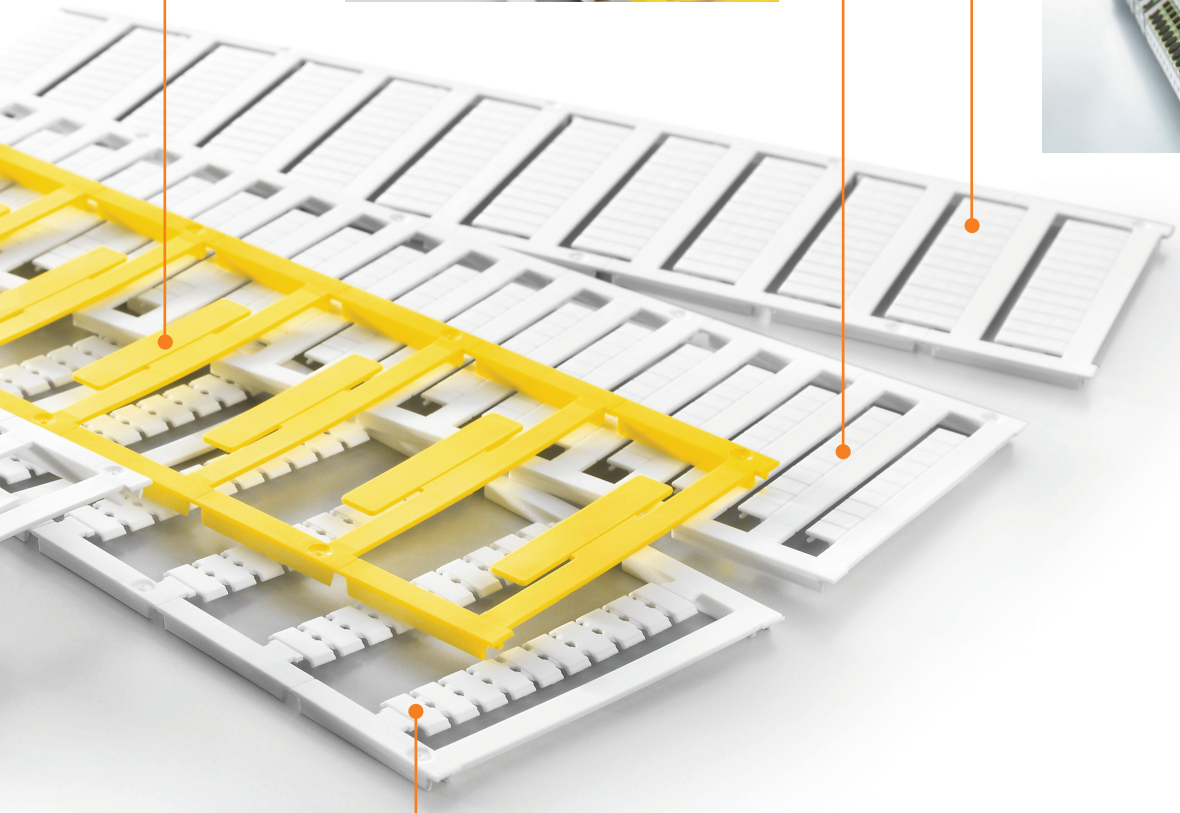

MultiFit
Для маркировки компонентов сторонних производителей мы разработали серию адаптируемых маркеров MultiFit. Например, маркер MF 5/12 MC подходит для его установки на маркировочную площадку высотой 12 мм клемм компании Phoenix Contact.



Принтер PrintJet ADVANCED
В комбинации с ПО M-Print® PRO или в автономном варианте струйный принтер PrintJet ADVANCED является оптимальным дополнением к линейке формата MultiCard для обеспечения высококачественной стойкой цветной печати на объекте.

www.PrintJetADVANCED.com



Маркеры клемм

В таблицах на следующих страницах указано, какие маркеры подходят для различных серий клемм. Шаг клеммы определяет выбор маркера. Например, клемма WDU 2.5 имеет шаг 5 мм, маркер WS 12/5 имеет длину 12 мм и подходит для шага 5 мм.

Белые клеммные колодки можно маркировать как ряд. Если необходимо маркировать клемму с шагом большего размера (например, WDU 16), на ней может быть закреплен маркер меньшего размера (например, WS 12/5). Большинство маркеров совместимы друг с другом.

Две традиционные серии маркеров, DEK и WS, могут поставляться в виде готовых маркеров. Пользователи могут распечатывать эти маркировки с помощью наших карт Multicards.

Карты MultiCards могут распечатываться с помощью инновационных принтеров PrintJet, Plotter MCP Plus или MC-Mobilo в сочетании с нашим ПО M-Print® PRO.

Для просмотра небольшого комплекта наших маркеров Вы можете заказать набор образцов, номер заказа **1646670000**.

Серия W

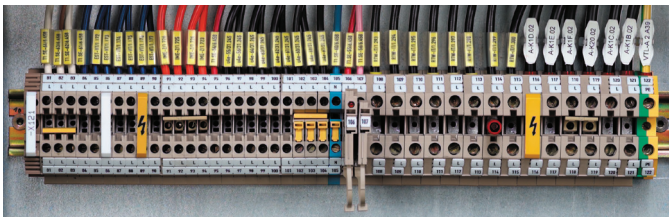

Серия Z

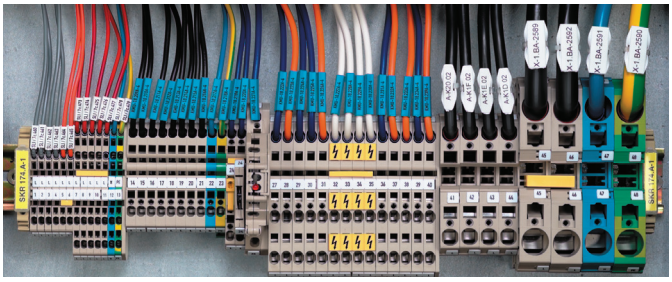

Серия P

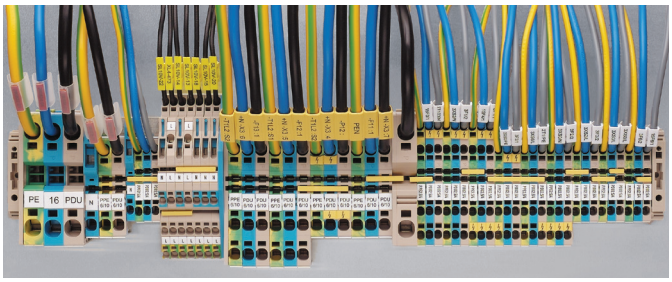

Из-за огромного количества возможных областей применения и условий окружающей среды, воздействию которых могут подвергаться изделия, таких как влажность, излучение, газы или высокая/низкая температура, Weidmüller не принимает на себя ответственности за пригодность изделий для всех областей применения клиентов. Поэтому клиент должен самостоятельно провести проверку на пригодность для конкретных областей применения. Однако компания Weidmüller с радостью предоставит помощь и консультацию по запросу.

Поскольку на рынке представлено большое количество маркировочных систем, компания Weidmüller не предоставляет гарантии на промышленную маркировочную продукцию, если компоненты Weidmüller (маркеры - прозрачные гильзы - краситель/тонер/ленты цветного красителя - системы печати) используются в сочетании с изделиями третьей стороны, за исключением случаев, когда компания Weidmüller явно согласилась на предложение об отдельном применении.

Обозначение	Ширина клеммы	DEK	WS	ZS	SchT 7	SchT 9/4	SchT 14/6	WGB 5 / WAD 5	WGB 8 / WAD 8	WAD 12	WAD 27	ZGB 15 / ZGB 30	BZT 1	BZT 2	EM 8/30	Прочие
ADK 1	**6**	6	-	-	-	-	-	-	-	-	-	-	-	-	-	-
AKE 2.5/AKZ 2.5...	**5**	5	-	-	-	-	-	-	-	-	-	-	-	-	-	-
AKE 2.5	**5,1**	5	-	-	-	-	-	-	-	-	-	-	-	-	-	-
AKE 4	**7**	6,5	-	-	-	-	-	-	-	-	-	-	-	-	-	-
AKZ 1.5...	**5**	5	-	-	-	-	-	-	-	-	-	-	-	-	-	-
AKZ 1.5-2.5	**5,1**	5	-	-	-	-	-	-	-	-	-	-	-	-	-	-
AKZ 4	**6,1**	6	-	-	-	-	-	-	-	-	-	-	-	-	-	-
AKZ 4.../AKB 4...	**6**	6	8/5	-	-	x	-	-	-	-	-	-	-	-	-	-
AL 1	**6,5**	6,5	-	-	-	-	-	-	-	-	-	-	-	-	-	-
ASK 1	**8**	8	-	-	x	-	-	-	-	-	-	-	-	-	-	-
AST 1-4/35	**6,2**	6	-	-	-	-	-	-	-	-	-	-	-	-	-	-
AST 5/35	**6,5**	6	-	-	-	-	-	-	-	-	-	-	-	-	-	-
BZT ZVL 1.5	**5,08**	5	12/5	-	-	-	-	-	-	-	-	-	-	-	-	-
DK 4...	**6**	6	-	-	-	-	-	-	-	-	-	-	-	-	-	-
DKT 4...	**6**	6	-	-	-	-	-	-	-	-	-	-	-	-	-	-
DLA 2.5...	**6**	6	8/5	-	x	x	x	-	-	-	-	-	-	-	-	-
DLD 2.5...	**6**	6	8/5	-	x	x	x	-	-	-	-	-	-	-	-	-
DLI 2.5	**6**	6	8/5	-	x	x	x	-	-	-	-	-	-	-	-	-
EK 10	**10**	5	-	-	-	-	-	-	-	-	-	-	-	-	-	-
EK 16	**12**	5	-	-	-	-	-	-	-	-	-	-	-	-	-	-
EK 2.5...	**6**	6	-	-	-	-	-	-	-	-	-	-	-	-	-	-
EK 35...	**16**	5	-	-	-	-	-	-	-	-	-	-	-	-	-	-
EK 4...	**6,5**	6,5	-	-	-	-	-	-	-	-	-	-	-	-	-	-
EK 6/35	**8**	8	-	-	-	-	-	-	-	-	-	-	-	-	-	-
EW 15	**9,5**	5	12/5	-	x	x	-	-	-	-	-	-	-	-	-	-
EW 15/2	**8**	5	-	-	-	-	-	-	-	-	-	-	-	-	-	-
EW 35	**8,5**	5	8/5	-	-	-	-	-	-	-	-	-	-	-	-	-
EWK	**8,5**	5	8/5	-	-	-	-	-	-	-	-	-	-	-	-	-
EWK 1	**8,5**	5	8/5	-	-	-	-	-	-	-	-	-	-	-	-	-
EWK 2	**8,5**	5	8/5	-	-	-	-	-	-	-	-	-	-	-	-	-
KDKS 1...	**8**	8	-	-	-	-	-	-	-	-	-	-	-	-	-	-
KMVF...	**6**	5	-	-	-	-	-	-	-	-	-	-	-	-	-	-
KSKM...	**13**	5	-	-	-	-	-	-	-	-	-	-	-	-	-	-
KST...	**24-34**	5	-	-	-	-	-	-	-	-	-	-	-	-	-	-
MAK 2.5/VLI 1.5...	**6**	6	8/5	-	x	x	x	-	-	-	-	x	-	-	-	-
NT...	**6-12**	6	-	-	-	-	-	-	-	-	-	-	-	-	-	-
PDK 2.5/4	**5**	5	12/5	-	-	-	-	-	-	-	-	-	-	-	-	-
PDL 4...	**5**	5	12/5	-	-	-	-	-	-	-	-	-	-	-	-	-
PDU 16	**12**	-	10/12	-	-	-	-	-	-	-	-	-	-	-	-	-
PDU 2.5/4...	**5**	5	12/5	-	-	-	-	-	-	-	-	-	-	-	-	-
PDU 6/10...	**8**	8	10/8	-	-	-	-	-	-	-	-	-	-	-	-	-
PEI 16	**12**	-	10/12	-	-	-	-	-	-	-	-	-	-	-	-	-
PNT 16	**12**	-	10/12	-	-	-	-	-	-	-	-	-	-	-	-	-
PNT 2.5/4	**5**	5	12/5	-	-	-	-	-	-	-	-	-	-	-	-	-
PNT 6/10	**8**	8	10/8	-	-	-	-	-	-	-	-	-	-	-	-	-
PPE 16	**12**	-	10/12	-	-	-	-	-	-	-	-	-	-	-	-	-
PPE 2.5/4	**5**	5	12/5	-	-	-	-	-	-	-	-	-	-	-	-	-
PPE 6/10	**8**	8	10/8	-	-	-	-	-	-	-	-	-	-	-	-	-
PTR 2.5/4...	**5,1**	5/5	10/5	-	-	-	-	-	-	-	-	-	-	-	-	-
RSF 1-3...	**8**	5	-	-	-	-	-	-	-	-	-	-	-	-	-	-
SAK 10...	**10**	5	-	-	-	-	-	-	-	-	-	-	-	-	-	-
SAK 16...	**12**	5	-	-	-	-	-	-	-	-	-	-	-	-	-	-
SAK 2.5	**6,1**	6	-	-	x	-	-	-	-	-	-	-	-	-	-	-
SAK 2.5/35	**5**	5	-	-	x	-	-	-	-	-	-	-	-	-	-	-
SAK 35...	**18**	5	-	-	x	-	-	-	-	-	-	-	-	-	-	-
SAK 4...	**6,5**	6,5	-	-	x	-	-	-	-	-	-	-	-	-	-	-
SAK 6...	**8**	8	-	-	x	-	-	-	-	-	-	-	-	-	-	-
SAK 95/35	**28**	5	-	-	x	-	-	-	-	-	-	-	-	-	-	-
SAKA 10	**12**	5	-	-	x	-	-	-	-	-	-	-	-	-	-	-
SAKB 10	**10**	5	-	-	x	-	-	-	-	-	-	-	-	-	-	-
SAKC 10/35	**12**	6,5	-	-	x	-	-	-	-	-	-	-	-	-	-	-
SAKC 4/35	**6,5**	6,5	-	-	x	-	-	-	-	-	-	-	-	-	-	-
SAKD 2.5N	**5**	5	-	-	x	-	-	-	-	-	-	-	-	-	-	-
SAKG...	**32-54**	5	-	-	x	-	-	-	-	-	-	-	-	-	-	-
SAKH 35	**18**	6,5	-	-	-	-	-	-	-	-	-	-	-	-	-	-
SAKH 4-10	**6,5-14**	5	-	-	x	-	-	-	-	-	-	-	-	-	-	-
SAKK 10..	**11,5**	5	-	-	x	-	-	-	-	-	-	-	-	-	-	-
SAKK 4..	**8**	6,5	-	-	x	-	-	-	-	-	-	-	-	-	-	-
SAKR...	**6,5**	6,5	-	-	x	-	-	-	-	-	-	-	-	-	-	-
SAKS....	**13-28**	5	-	-	x	-	-	-	-	-	-	-	-	-	-	-
SAKT...	**8**	6,5	-	-	x	-	-	-	-	-	-	-	-	-	-	-
VWGK 4...	**10**	5/5	12/6,5	-	-	-	-	-	-	-	-	-	-	-	-	-
VWGK 6...	**10**	5/5	12/6,5	-	-	-	-	-	-	-	-	-	-	-	-	-
WDK 1.5/R 3.5...	**3,5**	3,5	-	-	-	-	-	-	-	-	-	-	-	-	-	-
WDK 2.5 ...	**5**	5	8/5	-	-	x	-	-	-	-	-	x	-	-	-	-
WDK 2.5 800 B	**6**	6	8/5	-	-	x	-	-	-	-	-	x	-	-	-	-
WDK 2.5/BLA R5.08	**5,08**	5	8/5	-	-	-	-	-	-	-	-	-	-	-	-	-
WDK 2.5/BLZ R5.08	**5,08**	5	8/5	-	-	-	-	-	-	-	-	-	-	-	-	-

1) = WS 10/6 Средняя; 2) = WS 10/5 Средняя; 3) = SnapMark

Таблица выбора – маркеры клемм

Обозначение	Ширина клеммы	DEK	WS	ZS	SchT 7	SchT 9/4	SchT 14/6	WGB 5 / WAD 5	WGB 8 / WAD 8	WAD 12	WAD 27	ZGB 15 / ZGB 30	BZT 1	BZT 2	EM 8/30	Прочие
WDK 2.5N...	**5**	5	8/5	-	-	-	-	-	-	-	-	-	-	-	-	-
WDK 4N...	**5**	5	8/5	-	-	-	-	-	-	-	-	-	-	-	-	-
WDL 2.5/...	**6**	6	8/5	-	-	-	-	-	-	-	-	x	-	-	-	-
WDT 1.5	**6,5**	6,5	8/5	-	-	-	-	-	-	-	-	-	-	-	-	-
WDTR 2.5...	**6,2**	6	8/5	-	-	x	-	-	-	-	-	-	-	-	-	-
WDU (WPE) 120/150	**32**	5	10/5	-	-	-	-	-	-	-	x	-	-	-	-	-
WDU (WPE) 35 N	**16**	5	12/5	-	x	x	x	-	-	-	-	x	-	-	-	-
WDU (WPE) 70/95	**27**	5	12/5	-	-	-	-	-	-	-	x	-	-	-	-	-
WDU (WPE) 70N	**20,5**	5	12/5	-	x	x	x	-	-	-	-	x	-	-	-	-
WDU 1.5 LD/BLA	**5,08**	5	12/5	-	x	x	x	-	-	-	-	x	-	-	-	-
WDU 1.5/BLA	**5,08**	5	12/5	-	x	x	x	-	-	-	-	x	-	-	-	-
WDU 1.5/BLZ R7.62	**7,62**	5	-	-	-	-	-	-	-	-	-	x	-	-	-	-
WDU 1.5/BLZ/5.08	**5,08**	5	12/5	-	x	x	x	-	-	-	-	x	-	-	-	-
WDU 1.5/BLZ/LD/5.08	**5,08**	5	12/5	-	x	x	x	-	-	-	-	x	-	-	-	-
WDU 1.5/R 3.5...	**3,5**	3,5	-	-	-	-	-	-	-	-	-	-	-	-	-	-
WDU 1.5/R/BLA	**5,08**	5	12/5	-	x	x	x	-	-	-	-	x	-	-	-	-
WDU 1.5/ZZ	**5**	5	12/5	-	x	x	x	-	-	-	-	x	-	-	-	-
WDU 10 SL	**10**	5	12/5	-	x	x	x	x	x	-	-	x	-	-	-	-
WDU 10...	**10**	5	12/5	-	x	x	x	x	x	-	-	x	-	-	-	-
WDU 16 (/ZA)	**12**	5	12/5	-	x	x	x	-	-	x	-	x	-	-	-	-
WDU 16 N	**12**	5	12/5	-	x	x	x	-	-	-	-	x	-	-	-	-
WDU 2.5 F	**5**	5	12/5	-	-	-	-	-	-	-	-	-	-	-	-	-
WDU 2.5 FF	**5**	5	12/5	-	x	-	-	-	-	-	-	-	-	-	-	-
WDU 2.5 N (WDU 1.5)	**5**	5	12/5	-	x	x	x	-	-	-	-	x	-	-	-	-
WDU 2.5 TC...	**5**	5	12/5	-	x	x	-	-	-	-	-	x	-	-	-	-
WDU 2.5...	**5**	5	12/5	-	x	x	x	x	-	-	-	x	-	-	-	-
WDU 2.5/1.5/ZZ	**5**	5	12/5	-	x	x	x	-	-	-	-	x	-	-	-	-
WDU 2.5/BLZ R7.62	**7,62**	5	-	-	-	-	-	-	-	-	-	x	-	-	-	-
WDU 240...	**36**	5	12/5	-	-	-	-	-	-	-	-	-	-	-	-	-
WDU 35	**16**	5	12/5	-	x	x	x	-	-	x	-	x	-	-	-	-
WDU 4...	**6**	6	12/6	-	x	x	x	x	-	-	-	x	-	-	-	-
WDU 4N ...	**6**	6	12/6	-	x	x	x	-	-	-	-	x	-	-	-	-
WDU 50N	**18,5**	5	12/5	-	-	-	-	-	-	-	-	-	-	-	-	-
WDU 6...	**8**	8	12/8	-	x	x	x	x	x	-	-	x	-	-	-	-
WDU 95N	**27**	8	15/5	-	-	-	-	-	-	-	-	-	-	-	-	-
WDUL 4	**6**	6	12/6	-	x	x	x	x	-	-	-	x	-	-	-	-
WEW 32/1	**12,2**	5	12/5	-	x	x	x	-	-	-	x	x	-	-	-	-
WEW 35/1	**12,2**	5	12/5	-	x	x	x	-	-	-	-	-	-	-	-	-
WEW 35/2	**8**	8	12/5	-	x	x	x	x	x	-	-	-	-	-	x	-
WF 10...	**35,6**	6	15/5	-	-	-	-	-	-	-	-	-	-	-	-	-
WF 12...	**35,6**	6	15/5	-	-	-	-	-	-	-	-	-	-	-	-	-
WF 5...	**13**	6	15/5	-	-	-	-	-	-	-	-	-	-	-	-	-
WF 6...	**19,6**	6	15/5	-	-	-	-	-	-	-	-	-	-	-	-	-
WF 8...	**24,6**	6	15/5	-	-	-	-	-	-	-	-	-	-	-	-	-
WFF 120...	**42**	5	12/6,5	-	-	-	-	-	-	-	-	-	-	-	-	-
WFF 185...	**55**	5	12/6,5	-	-	-	-	-	-	-	-	-	-	-	-	-
WFF 300...	**55**	5	12/6,5	-	-	-	-	-	-	-	-	-	-	-	-	-
WFF 35...	**27**	5	12/5	-	-	-	-	-	-	-	-	-	-	-	-	-
WFF 70...	**32**	5	12/6,5	-	-	-	-	-	-	-	-	-	-	-	-	-
WGK 10.../WGKV 10..	**10,1**	5/5	12/6,5	-	-	-	-	-	-	-	-	-	-	-	-	-
WGK 16...	**12,1**	5/5	12/6,5	-	-	-	-	-	-	-	-	-	-	-	-	-
WGK 25.../WGKV 25...	**15,1**	5/5	12/6,5	-	-	-	-	-	-	-	-	-	-	-	-	-
WGK 4.../WGKV 4..	**8,1**	5/8	10/8	-	-	-	-	-	-	-	-	-	-	-	-	-
WGK 50...	**18,8**	6/5	-	-	-	-	-	-	-	-	-	-	-	-	-	-
WGK 95...	**25**	5/8	-	-	-	-	-	-	-	-	-	-	-	-	-	-
WMA 4...	**6**	6	12/6	-	x	x	x	x	-	-	-	x	-	-	-	-
WNT 10	**10**	5	12/5	-	x	x	x	-	-	-	-	x	-	-	-	-
WNT 16 N	**12**	5	12/5	-	x	x	x	-	-	-	-	x	-	-	-	-
WNT 2.5	**5**	5	12/5	-	x	x	x	-	-	-	-	x	-	-	-	-
WNT 35 N	**16**	5	12/5	-	x	x	x	-	-	-	-	x	-	-	-	-
WNT 4	**6**	6	12/6	-	x	x	x	-	-	-	-	x	-	-	-	-
WNT 6	**8**	8	12/5	-	x	x	x	-	-	-	-	x	-	-	-	-
WNT 70 N	**20,5**	5	12/5	-	x	x	x	-	-	-	-	x	-	-	-	-
WPDB...		-	-	-	-	-	-	-	-	-	-	-	-	-	-	LM MT3000 15x9 GE
WPE 1.5/R3.5	**3,5**	3,5	12/3,5	-	-	-	-	-	-	-	-	-	-	-	-	-
WPE 1.5/ZZ	**5**	5	12/5	-	x	x	x	-	-	-	-	x	-	-	-	-
WPE 10...	**10**	5	12/5	-	x	x	x	-	-	-	-	x	-	-	-	-
WPE 120	**32**	8	12/6,5	-	-	-	-	-	-	-	-	-	-	-	-	-
WPE 16	**12**	5	12/5	-	x	x	x	-	-	-	-	x	-	-	-	-
WPE 16 N	**12**	5	12/5	-	x	x	x	-	-	-	-	x	-	-	-	-
WPE 2.5 N (WPE 1.5)	**5**	5	12/5	-	x	x	x	-	-	-	-	x	-	-	-	-
WPE 2.5...	**5**	5	12/5	-	x	x	x	-	-	-	-	x	-	-	-	-
WPE 2.5/1.5/ZR	**5**	5	12/5	-	-	-	-	-	-	-	-	-	-	-	-	-
WPE 35...	**16**	5	12/5	-	x	x	x	-	-	-	-	x	-	-	-	-
WPE 4	**6**	6	12/6	-	x	x	x	-	-	-	-	x	-	-	-	-
WPE 4N	**6**	6	12/6	-	-	-	-	-	-	-	-	-	-	-	-	-
WPE 50N	**18,5**	8	12/6,5	-	-	-	-	-	-	-	-	-	-	-	-	-
WPE 6	**7,9**	6	12/5	-	x	x	x	-	-	-	-	x	-	-	-	-

Обозначение	Ширина клеммы	DEK	WS	ZS	SchT 7	SchT 9/4	SchT 14/6	WGB 5 / WAD 5	WGB 8 / WAD 8	WAD 12	WAD 27	ZGB 15 / ZGB 30	BZT 1	BZT 2	EM 8/30	Прочие
WPE 95N/120N	**27**	8	15/5	-	-	-	-	-	-	-	-	-	-	-	-	-
WPO 4	**6**	6	10/6	-	-	-	-	-	-	-	-	x	-	-	-	-
WSI 25...	**18**	-	-	-	-	-	-	-	-	-	-	-	-	-	-	ESG 6/15
WSI 6...	**8**	8	12/5	-	-	-	-	-	-	-	-	x	-	-	-	-
WSI 6/2...	**12**	8	12/6,5	-	-	-	-	-	-	-	-	-	-	-	-	-
WTD 6/1	**8**	8	12/5	-	-	-	-	-	-	-	-	x	-	-	-	-
WTL 35	**16**	-	12/6													-
WTL 4 ...	**6**	6	12/6	-	-	-	-	-	-	-	-	-	-	-	-	-
WTL 6/1...	**8**	8	12/8	-	-	-	-	-	-	-	-	x	-	-	-	-
WTL 6/2	**8**	8	12/8	-	-	-	-	-	-	-	-	x	-	-	-	-
WTL 6/3...	**8**	8	12/8	-	-	-	-	-	-	-	-	x	-	-	-	-
WTQ 6/1	**8**	8	12/8	-	-	-	-	-	-	-	-	x	-	-	-	-
WTR 2.5 ...	**5**	5	12/5	-	-	-	-	-	-	-	-	x	-	-	-	-
WTR 35 E	**32**	-	12/6	-	-	-	-	-	-	-	-	-	-	-	-	-
WTR 4 ...	**6**	6	12/6	-	-	-	-	-	-	-	-	-	-	-	-	-
ZAP/TW ZIA 1.5/...	**3,8**	3,5	-	-	-	-	-	-	-	-	-	-	-	-	-	-
ZDK 1.5...	**3,5**	3,5	12/3,5	-	-	-	-	-	-	-	-	-	-	-	-	-
ZDK 2.5...	**5**	5	12/5	15/5	-	-	-	-	-	-	-	x	-	-	-	-
ZDK 2.5-2...	**5**	5	10/5	10/5	-	-	-	-	-	-	-	-	-	-	-	-
ZDK 2.5N...	**5,1**	5/5	10/5	-	-	-	-	-	-	-	-	-	-	-	-	ZAD 9/4
ZDK 4/S/...	**6**	6	-	12/6	-	-	-	-	-	-	-	x	-	-	-	-
ZDK 6/S/...	**8**	8	-	-	-	-	-	-	-	-	-	x	-	-	-	-
ZDKPE 2.5	**5**	5	10/5	10/5	-	-	-	-	-	-	-	-	-	-	-	-
ZDL 2.5/...	**5**	5	-	10/5	-	-	-	-	-	-	-	x	-	-	-	-
ZDLD 2.5-2...	**5**	5	-	10/5	-	-	-	-	-	-	-	x	-	-	-	-
ZDT 2.5 ...	**5**	5	10/5	10/5	-	-	-	-	-	-	-	-	-	-	-	-
ZDTPE 2.5...	**5**	5	10/5	10/5	-	-	-	-	-	-	-	-	-	-	-	-
ZDTR 2.5	**5**	5	12/5	15/5	-	-	-	-	-	-	-	x	-	-	-	-
ZDU (ZPE) 10	**10**	5	12/5	15/5	-	x	-	-	-	-	-	x	x	x	-	-
ZDU (ZPE) 10/S...	**10**	5	10/5	15/5	-	x	-	-	-	-	-	x	x	x	-	-
ZDU (ZPE) 16...	**12**	5	12/5	15/5	-	x	-	-	-	-	-	x	x	x	-	-
ZDU (ZPE) 16/S...	**12**	5	10/5	15/5	-	x	-	-	-	-	-	x	x	x	-	-
ZDU (ZPE) 2.5 ...	**5**	5	12/5	15/5	-	-	-	-	-	-	-	x	x	x	-	-
ZDU (ZPE) 2.5-2/...	**5**	5	12/5	15/5	-	-	-	-	-	-	-	x	-	-	-	-
ZDU (ZPE) 2.5N...	**5,1**	5/5	10/5	-	-	-	-	-	-	-	-	-	-	-	-	ZAD 9/4
ZDU (ZPE) 35 ...	**16**	5	12/5	15/5	-	-	-	-	-	-	-	x	x	x	-	-
ZDU (ZPE) 4 ...	**6**	6	12/6	12/6	-	-	-	-	-	-	-	x	x	x	-	-
ZDU (ZPE) 4-2...	**6**	6	12/6	12/6	-	-	-	-	-	-	-	-	-	-	-	-
ZDU (ZPE) 6 ...	**8**	8	12/8	15/5	-	-	-	-	-	-	-	x	x	x	-	-
ZDU (ZPE) 6-2...	**8**	8	12/8	12/6	-	-	-	-	-	-	-	-	-	-	-	-
ZDU 1.5...	**3,5**	3,5	12/3,5	-	-	-	-	-	-	-	-	-	x	x	-	-
ZDUA (ZPEA) 2.5-2	**5**	5	8/5	15/5	-	-	-	-	-	-	-	x	-	-	-	-
ZDUA 2.5-2N	**5**	5	10/5	10/5	-	-	-	-	-	-	-	-	-	-	-	-
ZDUB (ZPEB) 2.5-2/...	**5**	5	8/5	15/5	-	-	-	-	-	-	-	x	-	-	-	-
ZEI 16	**16**	5	12/5	15/5	-	-	-	-	-	-	-	x	-	-	-	-
ZEI 6	**10**	8	12/6	12/6	-	-	-	-	-	-	-	x	x	x	-	-
ZEW 35/2	**8**	8	-	-	-	-	-	-	-	-	-	-	-	-	x	-
ZIA 1.5 ...	**5,08**	5	8/5	15/5	-	-	-	-	-	-	-	x	-	-	-	-
ZMAK 2.5	**5**	5	10/5	15/5	-	-	-	-	-	-	-	x	-	-	-	-
ZNT 10/S	**10**	5	-	-	-	-	-	-	-	-	-	-	-	-	-	-
ZNT 16/S	**12**	5	-	-	-	-	-	-	-	-	-	-	-	-	-	-
ZNT 2.5/S	**5**	5	10/5	10/5	-	-	-	-	-	-	-	-	-	-	-	-
ZNT 4/S	**6**	6	10/6	12/6	-	-	-	-	-	-	-	-	-	-	-	-
ZNT 6/S	**8**	8	10/6	12/6	-	-	-	-	-	-	-	-	-	-	-	-
ZP 2.5...	**5,1**	5/5	10/5	10/5	-	-	-	-	-	-	-	-	-	-	-	-
ZPE 16-2/1 AN	**12**	8	12/6	12/6	-	-	-	-	-	-	-	-	-	-	-	-
ZPV 1.5	**5,08**	5	12/5	15/5	-	x	x	-	-	-	-	x	-	-	-	-
ZRV 1.5...	**5**	5	8/5	10/5	-	x	x	-	-	-	-	x	-	-	-	-
ZSI 2.5...	**8**	8	12/5	15/5	-	-	-	-	-	-	-	x	-	-	-	-
ZSI 2.5/2...	**12**	5	12/5	15/5	-	-	-	-	-	-	-	x	-	-	-	-
ZSI 6-2/FC	**8**	6	12/6	12/6	-	-	-	-	-	-	-	-	-	-	-	-
ZT 2.5 ...	**5**	5	10/5	10/5	-	-	-	-	-	-	-	-	-	-	-	-
ZTD 6	**8**	8	12/6,5	-	-	-	-	-	-	-	-	-	-	-	-	-
ZTL 6	**8**	8	12/6,5	-	-	-	-	-	-	-	-	-	-	-	-	-
ZTPE 2.5 ...	**5**	5	10/5	10/5	-	-	-	-	-	-	-	-	-	-	-	-
ZTR 2.5...	**5**	5	12/5	15/5	-	-	-	-	-	-	-	x	-	-	-	-
ZTR 2.5-2...	**5**	5	14/5	10/5	-	-	-	-	-	-	-	-	-	-	-	-

Карта DEK – стандартная печать Dekafix

Dekafix - это универсальный маркер для клемм и вставных разъемов, а также для электронных модулей из линейки продукции Weidmüller. Маркировка Dekafix предоставляет пользователю широкий ассортимент стандартных опций печати. Эта система особенно подходит для коротких последовательностей цифр и для печати в соответствии с требованиями заказчика.

- В виде полосок для быстрой установки
- Большой выбор готовых маркеров с надписями
- Высокое качество печати с помощью лазерного принтера MC Laser
- Предлагаются с 4 вариантами ширины

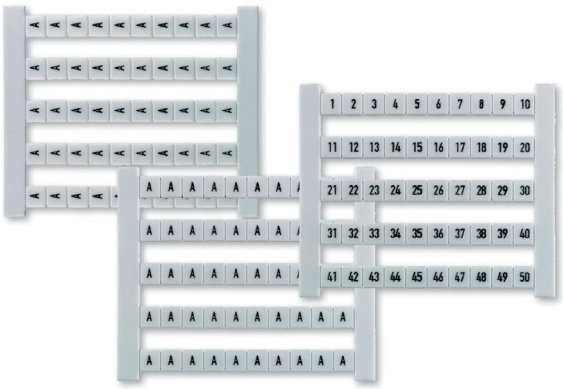

В форме карты маркер Dekafix (DEK) является универсальной маркером для серий клемм Weidmüller SAK, W, P и Z. Маркеры устанавливаются заподлицо с каналом для маркера, что гарантирует оптимальное и надежное расположение.

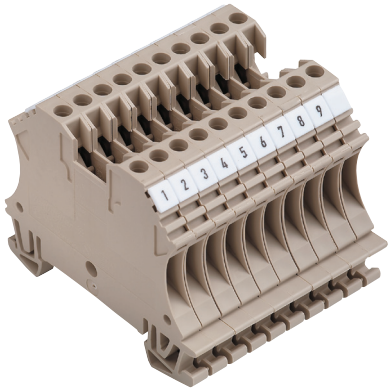

- Маркер DEK подходит для всех проводов и вставных разъемов, а также для электронных узлов компании Weidmüller
- Маркировка отлично подходит для коротких последовательностей цифр и также доступна с ошрифтовкой в соответствии требованиями заказчика
- Большой выбор готовых маркеров с надписями
- Поставляется в виде полосок для быстрой установки

Технические характеристики

Материал	Полиамид 66, не содержащий галогенов
Класс пожаробезопасности по UL 94	V2
Температурный диапазон	-40 °C ... 100 °C
Цвет печати	Черный

Данные для заказа

Кол-во	500 шт. 10 карт	
Шаг	DEK 5 = 5 мм: DEK 6 = 6 мм: DEK 6.5 = 6,5 мм: DEK 8 = 8 мм	
Варианты печати	FW = последовательная горизонтальная	например, DEK 5 FW 1-50
	FS = последовательная вертикальная	например, DEK 5 FS 51-100
	FWZ = последовательная горизонтальная линия	например, DEK 5 FWZ 1-10
	FSZ = последовательная вертикальная линия	например, DEK 5 FSZ 21-30
	GW = Идентичная горизонтальная	например, DEK 5 GW A
	GS = идентичная вертикальная	например, DEK 5 GS B
Необходимо указать цвет и символы для специальной печати		

Версии DEK

Тип/Надпись	№ заказа
DEK 5 FS 1-50	0473560001
DEK 5 FS 101-150	0473560101
DEK 5 FS 151-200	0473560151
DEK 5 FS 201-250	0473560201
DEK 5 FS 251-300	0473560251
DEK 5 FS 301-350	0473560301
DEK 5 FS 351-400	0473560351
DEK 5 FS 401-450	0473560401
DEK 5 FS 451-500	0473560451
DEK 5 FS 501-550	0473560501
DEK 5 FS 51-100	0473560051
DEK 5 FS 551-600	0473560551
DEK 5 FS 601-650	0473560601
DEK 5 FS 651-700	0473560651
DEK 5 FS 701-750	0473560701
DEK 5 FS 751-800	0473560751
DEK 5 FS 801-850	0473560801
DEK 5 FS 851-900	0473560851
DEK 5 FS 901-950	0473560901
DEK 5 FS 951-999	0473560951
DEK 5 FSZ 1-10	0460660001
DEK 5 FSZ 11-20	0460660011
DEK 5 FSZ 21-30	0460660021
DEK 5 FSZ 31-40	0460660031
DEK 5 FSZ 41-50	0460660041
DEK 5 FSZ 51-60	0460660051
DEK 5 FSZ 61-70	0460660061
DEK 5 FSZ 71-80	0460660071
DEK 5 FSZ 81-90	0460660081
DEK 5 FSZ 91-100	0460660091
DEK 5 FW 1,3,5,...99	1358460000
DEK 5 FW 1-50	0473460001
DEK 5 FW 10-500	0132660010
DEK 5 FW 101-150	0473460101
DEK 5 FW 151-200	0473460151
DEK 5 FW 2,4,...100	1358560000
DEK 5 FW 201-250	0473460201
DEK 5 FW 251-300	0473460251
DEK 5 FW 301-350	0473460301
DEK 5 FW 351-400	0473460351
DEK 5 FW 401-450	0473460401
DEK 5 FW 451-500	0473460451
DEK 5 FW 501-550	0473460501
DEK 5 FW 51-100	0473460051
DEK 5 FW 551-600	0473460551
DEK 5 FW 601-650	0473460601
DEK 5 FW 651-700	0473460651
DEK 5 FW 701-750	0473460701
DEK 5 FW 751-800	0473460751
DEK 5 FW 801-850	0473460801
DEK 5 FW 851-900	0473460851
DEK 5 FW 901-950	0473460901
DEK 5 FW 951-999	0473460951
DEK 5 FW U1-PE1	0133161114
DEK 5 FW U2-PE2	0133161115
DEK 5 FW U3-PE3	0133161116
DEK 5 FW U4-PE4	0133161117
DEK 5 FW U5-PE5	0133161118
DEK 5 FW U6-PE6	0133161119
DEK 5 FW U7-PE7	0133161120
DEK 5 FW U8-PE8	0133161121
DEK 5 FW U9-PE9	0133161122
DEK 5 FW X1-Z1	0133261150
DEK 5 FW X10-Z10	0133261159
DEK 5 FW X2-Z2	0133261151
DEK 5 FW X3-Z3	0133261152
DEK 5 FW X4-Z4	0133261153
DEK 5 FW X5-Z5	0133261154
DEK 5 FW X6-Z6	0133261155
DEK 5 FW X7-Z7	0133261156
DEK 5 FW X8-Z8	0133261157
DEK 5 FW X9-Z9	0133261158

Тип/Надпись	№ заказа
DEK 5 FWZ 1-10	0523060001
DEK 5 FWZ 1-19	0235860000
DEK 5 FWZ 1-9	1572000000
DEK 5 FWZ 11-20	0523060011
DEK 5 FWZ 2-20	0236160000
DEK 5 FWZ 21-30	0523060021
DEK 5 FWZ 21-39	0235960000
DEK 5 FWZ 22-40	0236260000
DEK 5 FWZ 31-40	0523060031
DEK 5 FWZ 41-50	0523060041
DEK 5 FWZ 41-59	0236060000
DEK 5 FWZ 42-60	0236360000
DEK 5 FWZ 51-60	0523060051
DEK 5 FWZ 61-70	0523060061
DEK 5 FWZ 71-80	0523060071
DEK 5 FWZ 81-90	0523060081
DEK 5 FWZ 91-100	0523060091
DEK 5 FWZ L1-EIK	0354361203
DEK 5 FWZ L1-PE	0354361187
DEK 5 FWZ U,V,W,N,PE	0558360000
DEK 5 GS A	0132961021
DEK 5 GS B	0132961022
DEK 5 GS C	0132961023
DEK 5 GS D	0132961024
DEK 5 GS E	0132961025
DEK 5 GS F	0132961026
DEK 5 GS G	0132961027
DEK 5 GS H	0132961028
DEK 5 GS I	0132961029
DEK 5 GS J	0132961030
DEK 5 GS K	0132961031
DEK 5 GS L	0132961032
DEK 5 GS M	0132961033
DEK 5 GS N	0132961034
DEK 5 GS O	0132961035
DEK 5 GS P	0132961036
DEK 5 GS PE	0157261187
DEK 5 GS Q	0132961037
DEK 5 GS R	0132961038
DEK 5 GS S	0132961039
DEK 5 GS T	0132961040
DEK 5 GS U	0132961041
DEK 5 GS V	0132961042
DEK 5 GS W	0132961043
DEK 5 GS X	0132961044
DEK 5 GS Y	0132961045
DEK 5 GS Z	0132961046
DEK 5 GS g	0157261202
DEK 5 GS h	0157261203
DEK 5 GW	0576260000
DEK 5 GW 1	0522660001
DEK 5 GW 2	0522660002
DEK 5 GW 3	0522660003
DEK 5 GW 4	0522660004
DEK 5 GW 5	0522660005
DEK 5 GW 6	0522660006
DEK 5 GW 7	0522660007
DEK 5 GW 8	0522660008
DEK 5 GW 9	0522660009
DEK 5 GW 10	0522660010
DEK 5 GW 11	0522660011
DEK 5 GW 12	0522660012
DEK 5 GW 13	0522660013
DEK 5 GW 14	0522660014
DEK 5 GW 15	0522660015
DEK 5 GW 16	0522660016
DEK 5 GW 17	0522660017
DEK 5 GW 18	0522660018
DEK 5 GW 19	0522660019
DEK 5 GW 20	0522660020
DEK 5 GW 21	0522660021
DEK 5 GW 22	0522660022

Тип/Надпись	№ заказа
DEK 5 GW 23	0522660023
DEK 5 GW 24	0522660024
DEK 5 GW 25	0522660025
DEK 5 GW 26	0522660026
DEK 5 GW 27	0522660027
DEK 5 GW 28	0522660028
DEK 5 GW 29	0522660029
DEK 5 GW 30	0522660030
DEK 5 GW 31	0522660031
DEK 5 GW 32	0522660032
DEK 5 GW 33	0522660033
DEK 5 GW 34	0522660034
DEK 5 GW 35	0522660035
DEK 5 GW 36	0522660036
DEK 5 GW 37	0522660037
DEK 5 GW 38	0522660038
DEK 5 GW 39	0522660039
DEK 5 GW 40	0522660040
DEK 5 GW 41	0522660041
DEK 5 GW 42	0522660042
DEK 5 GW 43	0522660043
DEK 5 GW 44	0522660044
DEK 5 GW 45	0522660045
DEK 5 GW 46	0522660046
DEK 5 GW 47	0522660047
DEK 5 GW 48	0522660048
DEK 5 GW 49	0522660049
DEK 5 GW 50	0522660050
DEK 5 GW 51	0522660051
DEK 5 GW 52	0522660052
DEK 5 GW 53	0522660053
DEK 5 GW 54	0522660054
DEK 5 GW 55	0522660055
DEK 5 GW 56	0522660056
DEK 5 GW 57	0522660057
DEK 5 GW 58	0522660058
DEK 5 GW 59	0522660059
DEK 5 GW 60	0522660060
DEK 5 GW 61	0522660061
DEK 5 GW 62	0522660062
DEK 5 GW 63	0522660063
DEK 5 GW 64	0522660064
DEK 5 GW 65	0522660065
DEK 5 GW 66	0522660066
DEK 5 GW 67	0522660067
DEK 5 GW 68	0522660068
DEK 5 GW 69	0522660069
DEK 5 GW 70	0522660070
DEK 5 GW 71	0522660071
DEK 5 GW 72	0522660072
DEK 5 GW 73	0522660073
DEK 5 GW 74	0522660074
DEK 5 GW 75	0522660075
DEK 5 GW 76	0522660076
DEK 5 GW 77	0522660077
DEK 5 GW 78	0522660078
DEK 5 GW 79	0522660079
DEK 5 GW 80	0522660080
DEK 5 GW 81	0522660081
DEK 5 GW 82	0522660082
DEK 5 GW 83	0522660083
DEK 5 GW 84	0522660084
DEK 5 GW 85	0522660085
DEK 5 GW 86	0522660086
DEK 5 GW 87	0522660087
DEK 5 GW 88	0522660088
DEK 5 GW 89	0522660089
DEK 5 GW 90	0522660090
DEK 5 GW 91	0522660091
DEK 5 GW 92	0522660092
DEK 5 GW 93	0522660093
DEK 5 GW 94	0522660094

Тип/Надпись	№ заказа
DEK 5 GW 95	0522660095
DEK 5 GW 96	0522660096
DEK 5 GW 97	0522660097
DEK 5 GW 98	0522660098
DEK 5 GW 99	0522660099
DEK 5 GW 100	0522660100
DEK 5 GW 101	0522660101
DEK 5 GW 102	0522660102
DEK 5 GW 103	0522660103
DEK 5 GW 104	0522660104
DEK 5 GW 105	0522660105
DEK 5 GW 106	0522660106
DEK 5 GW 107	0522660107
DEK 5 GW 108	0522660108
DEK 5 GW 109	0522660109
DEK 5 GW 110	0522660110
DEK 5 GW 111	0522660111
DEK 5 GW 112	0522660112
DEK 5 GW 113	0522660113
DEK 5 GW 114	0522660114
DEK 5 GW 115	0522660115
DEK 5 GW 116	0522660116
DEK 5 GW 117	0522660117
DEK 5 GW 118	0522660118
DEK 5 GW 119	0522660119
DEK 5 GW 120	0522660120
DEK 5 GW 121	0522660121
DEK 5 GW 122	0522660122
DEK 5 GW 123	0522660123
DEK 5 GW 124	0522660124
DEK 5 GW 125	0522660125
DEK 5 GW 126	0522660126
DEK 5 GW 127	0522660127
DEK 5 GW 128	0522660128
DEK 5 GW 129	0522660129
DEK 5 GW 130	0522660130
DEK 5 GW 131	0522660131
DEK 5 GW 132	0522660132
DEK 5 GW 133	0522660133
DEK 5 GW 134	0522660134
DEK 5 GW 135	0522660135
DEK 5 GW 136	0522660136
DEK 5 GW 137	0522660137
DEK 5 GW 138	0522660138
DEK 5 GW 139	0522660139
DEK 5 GW 140	0522660140
DEK 5 GW 141	0522660141
DEK 5 GW 142	0522660142
DEK 5 GW 143	0522660143
DEK 5 GW 144	0522660144
DEK 5 GW 145	0522660145
DEK 5 GW 146	0522660146
DEK 5 GW 147	0522660147
DEK 5 GW 148	0522660148
DEK 5 GW 149	0522660149
DEK 5 GW 150	0522660150
DEK 5 GW 151	0522660151
DEK 5 GW 152	0522660152
DEK 5 GW 153	0522660153
DEK 5 GW 154	0522660154
DEK 5 GW 155	0522660155
DEK 5 GW 156	0522660156
DEK 5 GW 157	0522660157
DEK 5 GW 158	0522660158
DEK 5 GW 159	0522660159
DEK 5 GW 160	0522660160
DEK 5 GW 161	0522660161
DEK 5 GW 162	0522660162
DEK 5 GW 163	0522660163
DEK 5 GW 164	0522660164
DEK 5 GW 165	0522660165
DEK 5 GW 166	0522660166

Карта DEK – стандартная печать Dekafix

Версии DEK

Тип/Надпись	№ заказа
DEK 5 GW 167	0522660167
DEK 5 GW 168	0522660168
DEK 5 GW 169	0522660169
DEK 5 GW 170	0522660170
DEK 5 GW 171	0522660171
DEK 5 GW 172	0522660172
DEK 5 GW 173	0522660173
DEK 5 GW 174	0522660174
DEK 5 GW 175	0522660175
DEK 5 GW 176	0522660176
DEK 5 GW 177	0522660177
DEK 5 GW 178	0522660178
DEK 5 GW 179	0522660179
DEK 5 GW 180	0522660180
DEK 5 GW 181	0522660181
DEK 5 GW 182	0522660182
DEK 5 GW 183	0522660183
DEK 5 GW 184	0522660184
DEK 5 GW 185	0522660185
DEK 5 GW 186	0522660186
DEK 5 GW 187	0522660187
DEK 5 GW 188	0522660188
DEK 5 GW 189	0522660189
DEK 5 GW 190	0522660190
DEK 5 GW 191	0522660191
DEK 5 GW 192	0522660192
DEK 5 GW 193	0522660193
DEK 5 GW 194	0522660194
DEK 5 GW 195	0522660195
DEK 5 GW 196	0522660196
DEK 5 GW 197	0522660197
DEK 5 GW 198	0522660198
DEK 5 GW 199	0522660199
DEK 5 GW 200	0522660200
DEK 5 GW A	0522761021
DEK 5 GW B	0522761022
DEK 5 GW BL/SW -	0576291741
DEK 5 GW C	0522761023
DEK 5 GW D	0522761024
DEK 5 GW E	0522761025
DEK 5 GW F	0522761026
DEK 5 GW G	0522761027
DEK 5 GW H	0522761028
DEK 5 GW I	0522761029
DEK 5 GW J	0522761030
DEK 5 GW K	0522761031
DEK 5 GW L	0522761032
DEK 5 GW L1	0522361075
DEK 5 GW L2	0522361076
DEK 5 GW L3	0522361077
DEK 5 GW M	0522761033
DEK 5 GW MP	0537261235
DEK 5 GW N	0522761034
DEK 5 GW O	0522761035
DEK 5 GW P	0522761036
DEK 5 GW PE	0537261187
DEK 5 GW PEN	0537261188
DEK 5 GW Q	0522761037
DEK 5 GW R	0522761038
DEK 5 GW RT/SW +	0576291737
DEK 5 GW S	0522761039
DEK 5 GW T	0522761040
DEK 5 GW U	0522761041
DEK 5 GW V	0522761042
DEK 5 GW W	0522761043
DEK 5 GW W-STROM	0576261215
DEK 5 GW X	0522761044
DEK 5 GW Y	0522761045
DEK 5 GW Z	0522761046
DEK 5 GW +	0576261198
DEK 5 GW -	0576261199
DEK 5 GW g	0576261202

Тип/Надпись	№ заказа
DEK 5 GW h	0576261203
DEK 5 NEUTRAL	0473360000
DEK 5/3,5 MC FS 1-10	1762320001
DEK 5/3,5 MC FS 101-110	1762320101
DEK 5/3,5 MC FS 11-20	1762320011
DEK 5/3,5 MC FS 111-120	1762320111
DEK 5/3,5 MC FS 121-130	1762320121
DEK 5/3,5 MC FS 131-140	1762320131
DEK 5/3,5 MC FS 141-150	1762320141
DEK 5/3,5 MC FS 21-30	1762320021
DEK 5/3,5 MC FS 31-40	1762320031
DEK 5/3,5 MC FS 41-50	1762320041
DEK 5/3,5 MC FS 51-60	1762320051
DEK 5/3,5 MC FS 61-70	1762320061
DEK 5/3,5 MC FS 71-80	1762320071
DEK 5/3,5 MC FS 81-90	1762320081
DEK 5/3,5 MC FS 91-100	1762320091
DEK 5/3,5 MC GW 0	1755281000
DEK 5/3,5 MC GW 1	1755280001
DEK 5/3,5 MC GW 2	1755280002
DEK 5/3,5 MC GW 3	1755280003
DEK 5/3,5 MC GW 4	1755280004
DEK 5/3,5 MC GW 5	1755280005
DEK 5/3,5 MC GW 6	1755280006
DEK 5/3,5 MC GW 7	1755280007
DEK 5/3,5 MC GW 8	1755280008
DEK 5/3,5 MC GW 9	1755280009
DEK 6 FS 1-50	0468760001
DEK 6 FS 101-150	0468760101
DEK 6 FS 151-200	0468760151
DEK 6 FS 201-250	0468760201
DEK 6 FS 251-300	0468760251
DEK 6 FS 301-350	0468760301
DEK 6 FS 351-400	0468760351
DEK 6 FS 401-450	0468760401
DEK 6 FS 451-500	0468760451
DEK 6 FS 501-550	0468760501
DEK 6 FS 51-100	0468760051
DEK 6 FS 551-600	0468760551
DEK 6 FS 601-650	0468760601
DEK 6 FS 651-700	0468760651
DEK 6 FS 701-750	0468760701
DEK 6 FS 751-800	0468760751
DEK 6 FS 801-850	0468760801
DEK 6 FS 851-900	0468760851
DEK 6 FS 901-950	0468760901
DEK 6 FS 951-999	0468760951
DEK 6 FSZ 1-10	0133360001
DEK 6 FSZ 11-20	0133360011
DEK 6 FSZ 21-30	0133360021
DEK 6 FSZ 31-40	0133360031
DEK 6 FSZ 41-50	0133360041
DEK 6 FSZ 51-60	0133360051
DEK 6 FSZ 61-70	0133360061
DEK 6 FSZ 71-80	0133360071
DEK 6 FSZ 81-90	0133360081
DEK 6 FSZ 91-100	0133360091
DEK 6 FW 1,3,5...99	1358660000
DEK 6 FW 1-5 (10X)	0688660000
DEK 6 FW 1-50	0468660001
DEK 6 FW 101-150	0468660101
DEK 6 FW 151-200	0468660151
DEK 6 FW 2,4,...100	1358760000
DEK 6 FW 201-250	0468660201
DEK 6 FW 251-300	0468660251
DEK 6 FW 301-350	0468660301
DEK 6 FW 351-400	0468660351
DEK 6 FW 401-450	0468660401
DEK 6 FW 451-500	0468660451
DEK 6 FW 501-550	0468660501

Тип/Надпись	№ заказа
DEK 6 FW 51-100	0468660051
DEK 6 FW 551-600	0468660551
DEK 6 FW 601-650	0468660601
DEK 6 FW 651-700	0468660651
DEK 6 FW 701-750	0468660701
DEK 6 FW 751-800	0468660751
DEK 6 FW 801-850	0468660801
DEK 6 FW 851-900	0468660851
DEK 6 FW 901-950	0468660901
DEK 6 FW 951-999	0468660951
DEK 6 FW L,N,PE	0632560000
DEK 6 FWZ 1-10	0518960001
DEK 6 FWZ 101-110	0518960101
DEK 6 FWZ 11-20	0518960011
DEK 6 FWZ 111-120	0518960111
DEK 6 FWZ 121-130	0518960121
DEK 6 FWZ 131-140	0518960131
DEK 6 FWZ 141-150	0518960141
DEK 6 FWZ 151-160	0518960151
DEK 6 FWZ 161-170	0518960161
DEK 6 FWZ 171-180	0518960171
DEK 6 FWZ 181-190	0518960181
DEK 6 FWZ 191-200	0518960191
DEK 6 FWZ 201-210	0518960201
DEK 6 FWZ 21-30	0518960021
DEK 6 FWZ 31-40	0518960031
DEK 6 FWZ 41-50	0518960041
DEK 6 FWZ 51-60	0518960051
DEK 6 FWZ 61-70	0518960061
DEK 6 FWZ 71-80	0518960071
DEK 6 FWZ 81-90	0518960081
DEK 6 FWZ 91-100	0518960091
DEK 6 FWZ L1-h	0631961203
DEK 6 FWZ L1-PE	0631961187
DEK 6 FWZ R,S,T,N,g	0631860000
DEK 6 GW 0	0526961000
DEK 6 GW 1	0526960001
DEK 6 GW 2	0526960002
DEK 6 GW 3	0526960003
DEK 6 GW 4	0526960004
DEK 6 GW 5	0526960005
DEK 6 GW 6	0526960006
DEK 6 GW 7	0526960007
DEK 6 GW 8	0526960008
DEK 6 GW 9	0526960009
DEK 6 GW 10	0526960010
DEK 6 GW 11	0526960011
DEK 6 GW 12	0526960012
DEK 6 GW 13	0526960013
DEK 6 GW 14	0526960014
DEK 6 GW 15	0526960015
DEK 6 GW 16	0526960016
DEK 6 GW 17	0526960017
DEK 6 GW 18	0526960018
DEK 6 GW 19	0526960019
DEK 6 GW 20	0526960020
DEK 6 GW 21	0526960021
DEK 6 GW 22	0526960022
DEK 6 GW 23	0526960023
DEK 6 GW 24	0526960024
DEK 6 GW 25	0526960025
DEK 6 GW 26	0526960026
DEK 6 GW 27	0526960027
DEK 6 GW 28	0526960028
DEK 6 GW 29	0526960029
DEK 6 GW 30	0526960030
DEK 6 GW 31	0526960031
DEK 6 GW 32	0526960032
DEK 6 GW 33	0526960033
DEK 6 GW 34	0526960034
DEK 6 GW 35	0526960035
DEK 6 GW 36	0526960036

Тип/Надпись	№ заказа
DEK 6 GW 37	0526960037
DEK 6 GW 38	0526960038
DEK 6 GW 39	0526960039
DEK 6 GW 40	0526960040
DEK 6 GW 41	0526960041
DEK 6 GW 42	0526960042
DEK 6 GW 43	0526960043
DEK 6 GW 44	0526960044
DEK 6 GW 45	0526960045
DEK 6 GW 46	0526960046
DEK 6 GW 47	0526960047
DEK 6 GW 48	0526960048
DEK 6 GW 49	0526960049
DEK 6 GW 50	0526960050
DEK 6 GW 51	0526960051
DEK 6 GW 52	0526960052
DEK 6 GW 53	0526960053
DEK 6 GW 54	0526960054
DEK 6 GW 55	0526960055
DEK 6 GW 56	0526960056
DEK 6 GW 57	0526960057
DEK 6 GW 58	0526960058
DEK 6 GW 59	0526960059
DEK 6 GW 60	0526960060
DEK 6 GW 61	0526960061
DEK 6 GW 62	0526960062
DEK 6 GW 63	0526960063
DEK 6 GW 64	0526960064
DEK 6 GW 65	0526960065
DEK 6 GW 66	0526960066
DEK 6 GW 67	0526960067
DEK 6 GW 68	0526960068
DEK 6 GW 69	0526960069
DEK 6 GW 70	0526960070
DEK 6 GW 71	0526960071
DEK 6 GW 72	0526960072
DEK 6 GW 73	0526960073
DEK 6 GW 74	0526960074
DEK 6 GW 75	0526960075
DEK 6 GW 76	0526960076
DEK 6 GW 77	0526960077
DEK 6 GW 78	0526960078
DEK 6 GW 79	0526960079
DEK 6 GW 80	0526960080
DEK 6 GW 81	0526960081
DEK 6 GW 82	0526960082
DEK 6 GW 83	0526960083
DEK 6 GW 84	0526960084
DEK 6 GW 85	0526960085
DEK 6 GW 86	0526960086
DEK 6 GW 87	0526960087
DEK 6 GW 88	0526960088
DEK 6 GW 89	0526960089
DEK 6 GW 90	0526960090
DEK 6 GW 91	0526960091
DEK 6 GW 92	0526960092
DEK 6 GW 93	0526960093
DEK 6 GW 94	0526960094
DEK 6 GW 95	0526960095
DEK 6 GW 96	0526960096
DEK 6 GW 97	0526960097
DEK 6 GW 98	0526960098
DEK 6 GW 99	0526960099
DEK 6 GW 100	0526960100
DEK 6 GW BL/SW -	1318091741
DEK 6 GW PE	1318061187
DEK 6 GW RT/SW +	1318091737
DEK 6 GW +	1318061198
DEK 6 GW -	1318061199
DEK 6 GW g	1318061202
DEK 6 GW h	1318061203
DEK 6 NEUTRAL	0468560000

Версии DEK

Тип/Надпись	№ заказа
DEK 6,5 FS 1-50	**0468260001**
DEK 6,5 FS 101-150	**0468260101**
DEK 6,5 FS 51-100	**0468260051**
DEK 6,5 FSZ 1-10	**0407360001**
DEK 6,5 FSZ 11-20	**0407360011**
DEK 6,5 FSZ 21-30	**0407360021**
DEK 6,5 FSZ 31-40	**0407360031**
DEK 6,5 FSZ 41-50	**0407360041**
DEK 6,5 FSZ 51-60	**0407360051**
DEK 6,5 FSZ 61-70	**0407360061**
DEK 6,5 FSZ 71-80	**0407360071**
DEK 6,5 FSZ 81-90	**0407360081**
DEK 6,5 FSZ 91-100	**0407360091**
DEK 6,5 FW 1-50	**0468160001**
DEK 6,5 FW 101-150	**0468160101**
DEK 6,5 FW 151-200	**0468160151**
DEK 6,5 FW 201-250	**0468160201**
DEK 6,5 FW 251-300	**0468160251**
DEK 6,5 FW 301-350	**0468160301**
DEK 6,5 FW 351-400	**0468160351**
DEK 6,5 FW 401-450	**0468160401**
DEK 6,5 FW 451-500	**0468160451**
DEK 6,5 FW 501-550	**0468160501**
DEK 6,5 FW 51-100	**0468160051**
DEK 6,5 FW L1- h	**0632161203**
DEK 6,5 FW L1-PE	**0632161187**
DEK 6,5 FWZ 1-10	**0519060001**
DEK 6,5 FWZ 11-20	**0519060011**
DEK 6,5 FWZ 21-30	**0519060021**
DEK 6,5 FWZ 31-40	**0519060031**
DEK 6,5 FWZ 41-50	**0519060041**
DEK 6,5 FWZ 51-60	**0519060051**
DEK 6,5 FWZ 61-70	**0519060061**
DEK 6,5 FWZ 71-80	**0519060071**
DEK 6,5 FWZ 81-90	**0519060081**
DEK 6,5 FWZ 91-100	**0519060091**
DEK 6,5 FWZ R,S,T,N,ERD	**0632060000**
DEK 6,5 NEUTRAL	**0468060000**
DEK 6,5 OR NEUTRAL	**0468091690**
DEK 8 BEDR./FARBIG	**1289690000**
DEK 8 FS 1-50 TAMPOPR.	**1653350001**
DEK 8 FS 51-100 TAMPOP.	**1653350051**
DEK 8 FSZ 1-10	**1289660001**
DEK 8 FSZ 11-20	**1289660011**
DEK 8 FSZ 21-30	**1289660021**
DEK 8 FSZ 31-40	**1289660031**
DEK 8 FSZ 41-50	**1289660041**
DEK 8 FSZ 51-60	**1289660051**
DEK 8 FSZ 61-70	**1289660061**
DEK 8 FSZ 71-80	**1289660071**
DEK 8 FSZ 81-90	**1289660081**
DEK 8 FSZ 91-100	**1289660091**
DEK 8 FW 1-50 TAMPOPR.	**1653340001**
DEK 8 FW 51-100 TAMPOP.	**1653340051**
DEK 8 FWZ 1-10	**1276960001**
DEK 8 FWZ 101-110	**1276960101**
DEK 8 FWZ 11-20	**1276960011**
DEK 8 FWZ 111-120	**1276960111**
DEK 8 FWZ 121-130	**1276960121**
DEK 8 FWZ 131-140	**1276960131**
DEK 8 FWZ 141-150	**1276960141**
DEK 8 FWZ 21-30	**1276960021**
DEK 8 FWZ 31-40	**1276960031**
DEK 8 FWZ 41-50	**1276960041**
DEK 8 FWZ 51-60	**1276960051**
DEK 8 FWZ 61-70	**1276960061**
DEK 8 FWZ 71-80	**1276960071**
DEK 8 FWZ 81-90	**1276960081**
DEK 8 FWZ 91-100	**1276960091**
DEK 8 NEUTRAL	**1277060000**

DEK – Dekafix MultiCard

Универсальная основа для маркировочных соединителей

Быстрая установка по отдельности или в комбинации

С помощью маркеров Dekafix можно просто и быстро маркировать клеммы и вставные разъемы, а также электронные модули. Система предназначена для коротких последовательностей цифр, установка полосок выполняется за один шаг.

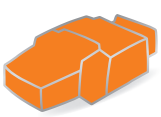

Принтер PrintJet ADVANCED

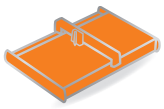

Плоттер MCP Plus

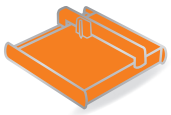

Плоттер MCP Basic

Преимущества Dekafix

- Универсальность: может использоваться для последовательностей цифр разной длины и для многострочной маркировки
- Оптимальная ориентация: простое назначение задачи благодаря дополнительной информации на поле для описания проекта
- Простота установки: простая функция фиксации для отдельных или нескольких шильдиков
- Высокая контрастность: оптимальное качество и удобочитаемость печатного изображения

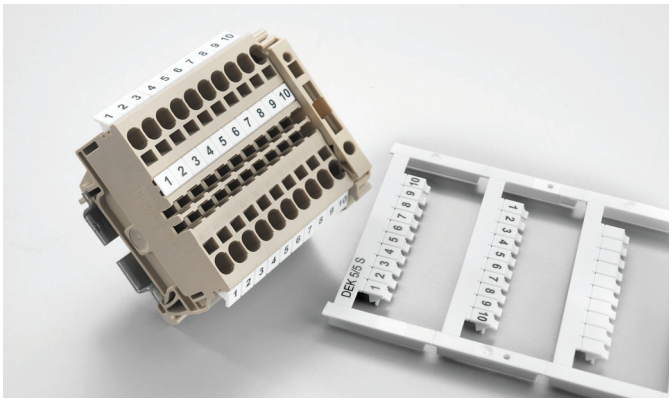

На картах формата MultiCard имеется поле для описания проекта, на котором указывается дополнительная информация, благодаря чему существенно упрощается назначение задачи во время сборки.



В качестве опции также поставляются карты без поля для описания проекта: версии серии PLUS поставляются с целыми полосками для особо быстрой сборки.

Halogen Free

Технические характеристики

Материал	Полиамид 66, не содержащий галогенов
Класс пожаробезопасности по UL 94	V2
Температурный диапазон	–40 °C ... 100 °C
Цвет печати	Черный

Данные для заказа

Цвет	По заявке возможна поставка изделий, окрашенных в соответствии с международным цветовым кодом, не включенным в перечень.
Специальная печать	Укажите специальную печать и цвета в файле Excel или с помощью ПО M-Print® PRO.
Минимальное количество для заказа	1 упаковка = 5 карт
Примечания о монтаже	Монтаж в полосках, когда шаг (ширина) маркера соответствует шагу клемм. Например, шаг DEK 5 мм для клемм с шагом 5 мм, таких как WDU 2.5.
	Монтаж отдельных маркеров, когда шаг клеммы больше шага (ширины) маркировки. Например, DEK 6.5 устанавливается индивидуально на клеммы WDU 6.
Возможные системы печати	PrintJet ADVANCED, PrintJet PRO, PrintJet, Плоттер MCP Plus, Плоттер MCP Basic

Dekafix MultiCard

DEK 5/3.5 — 3,5 мм

Маркер клемм

DEK 5/5 — 5 мм

Маркер клемм

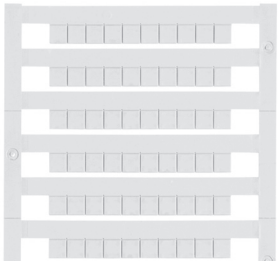

Технические характеристики

	DEK 5/3.5	DEK 5/5
Материал	Полиамид 66	Полиамид 66
Класс пожаробезопасности по UL 94	V-2	V-2
Температура окружающей среды (рабочая)	-40 °C...100 °C	-40 °C...100 °C
Ширина	3,5 мм	5 мм
Длина	5 мм	5 мм

Данные для заказа

MultiCard Blank (без ошрифтовки)	Тип	Кол-во	№ заказа
белый	DEK 5/3.5 MC NE WS	500	1755270000
желтый			
синий			
зеленый			
серый			
красный			
оранжевый			
Печать, наносимая на маркеры MultiCard по индивид. заказу			
по техническим условиям заказчика	DEK 5/3.5 MC SDR	100	1767730000
MultiCard Plus Blank (без ошрифтовки)			
зеленый			
оранжевый			
белый			
желтый			
фиолетовый			
Печать, наносимая на маркеры MultiCard по индивид. заказу			
по техническим условиям заказчика			

Тип	Кол-во	№ заказа
DEK 5/5 MC-10 NE WS	1000	1609801044
DEK 5/5 MC-10 NE GE	1000	1609801687
DEK 5/5 MC-10 NE BL	1000	1609801693
DEK 5/5 MC-10 NE GN	1000	1609801688
DEK 5/5 MC-10 NE GR	1000	1609801691
DEK 5/5 MC-10 NE RT	1000	1609801686
DEK 5/5 MC-10 NE OR	1000	1238340000
DEK 5/5 MC SDR	200	1609810000

Эскиз



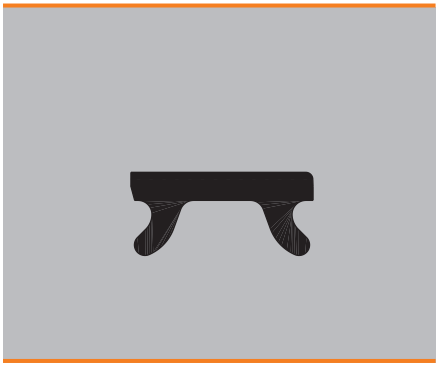

Dekafix MultiCard

DEK 5/5 S — 5 мм

Маркер клемм

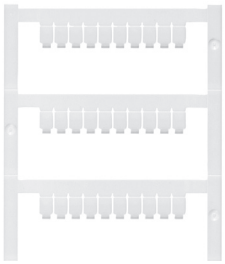

DEK 5/5 PLUS — 5 мм

Маркер клемм

Технические характеристики

	DEK 5/5 S	DEK 5/5 PLUS
Материал	Полиамид 66	Полиамид 66
Класс пожаробезопасности по UL 94	V-2	V-2
Температура окружающей среды (рабочая)	-40 °C...100 °C	-40 °C...100 °C
Ширина	5 мм	5 мм
Длина	5 мм	5 мм

Данные для заказа

	Тип	Кол-во	№ заказа	Тип	Кол-во	№ заказа
MultiCard Blank (без оширфтовки)						
белый	DEK 5/5 S MC NE WS	400	**1341620000**			
желтый						
синий						
зеленый						
серый						
красный						
оранжевый						
Печать, наносимая на маркеры MultiCard по индивид. заказу						
по техническим условиям заказчика	DEK 5/5 S MC SDR	80	**1341590000**			
MultiCard Plus Blank (без оширфтовки)						
зеленый						
оранжевый						
белый						
желтый						
фиолетовый						
Печать, наносимая на маркеры MultiCard по индивид. заказу						
по техническим условиям заказчика				DEK 5/5 PLUS MC NE WS	1000	**1854490000**
				DEK 5/5 PLUS MC GE	1000	**1907520000**
				DEK 5/5 PLUS MC SDR	200	**1854500000**

Эскиз



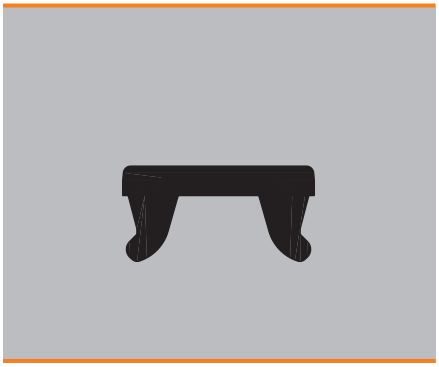

Dekafix MultiCard

DEK 5/6 — 6 мм

Маркер клемм

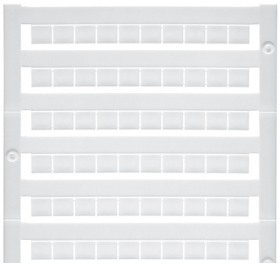

DEK 5/6 PLUS — 6 мм

Маркер клемм

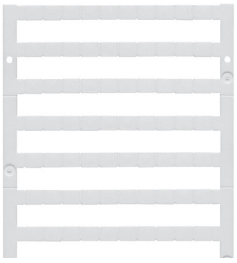

Технические характеристики

	DEK 5/6	DEK 5/6 PLUS
Материал	Полиамид 66	Полиамид 66
Класс пожаробезопасности по UL 94	V-2	V-2
Температура окружающей среды (рабочая)	-40 °C...100 °C	-40 °C...100 °C
Ширина	6 мм	6 мм
Длина	5 мм	5 мм

Данные для заказа

	Тип	Кол-во	№ заказа
MultiCard Blank (без оширфтовки)			
белый	DEK 5/6 MC NE WS	1000	**1609820000**
желтый			
синий			
зеленый			
серый			
красный			
оранжевый	DEK 5/6 MC NE OR	1000	**1912090000**
Печать, наносимая на маркеры MultiCard по индивид. заказу			
по техническим условиям заказчика	DEK 5/6 MC SDR	200	**1609830000**
MultiCard Plus Blank (без оширфтовки)			
зеленый			
оранжевый			
белый			
желтый			
фиолетовый			
Печать, наносимая на маркеры MultiCard по индивид. заказу			
по техническим условиям заказчика			

Тип	Кол-во	№ заказа
DEK 5/6 PLUS MC NE OR	1000	**1378720000**
DEK 5/6 PLUS MC NE WS	1000	**1011320000**
DEK 5/6 PLUS MC SDR	200	**1038650000**

Эскиз

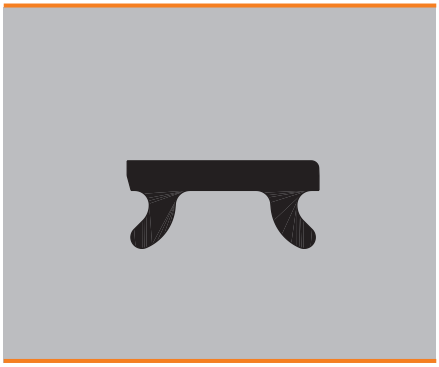

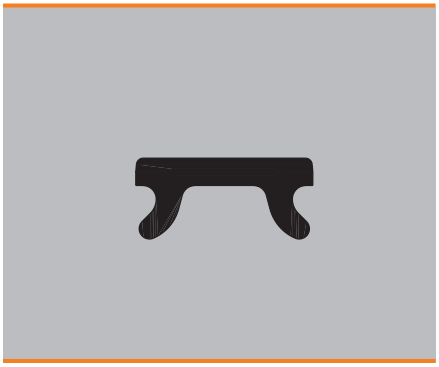

Dekafix MultiCard

DEK 5/6.5 — 6,5 мм

Маркер клемм

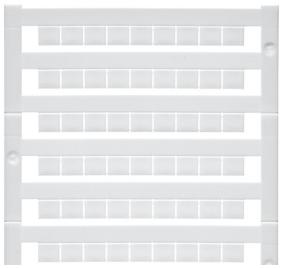

DEK 5/6.5 PLUS — 6,5 мм

Маркер клемм

Технические характеристики

	DEK 5/6.5	DEK 5/6.5 PLUS
Материал	Полиамид 66	Полиамид 66
Класс пожаробезопасности по UL 94	V-2	V-2
Температура окружающей среды (рабочая)	-40 °C...100 °C	-40 °C...100 °C
Ширина	6,5 мм	6,5 мм
Длина	5 мм	5 мм

Данные для заказа

MultiCard Blank (без оширфтовки)	Тип	Кол-во	№ заказа	Тип	Кол-во	№ заказа
белый	DEK 5/6,5 MC NE WS	900	**1609840000**			
желтый						
синий						
зеленый	DEK 5/6.5 MC NE GN	900	**1364030000**			
серый						
красный						
оранжевый						
Печать, наносимая на маркеры MultiCard по индивид. заказу						
по техническим условиям заказчика	DEK 5/6.5 MC SDR	180	**1609850000**			
MultiCard Plus Blank (без оширфтовки)						
зеленый				DEK 5/6.5 PLUS MC NE GN	900	**1364050000**
оранжевый						
белый				DEK 5/6.5 PLUS MC NE WS	900	**1046340000**
желтый				DEK 5/6.5 PLUS MC NE GE	900	**1364020000**
фиолетовый				DEK 5/6.5 PLUS MC NE VI	900	**1364040000**
Печать, наносимая на маркеры MultiCard по индивид. заказу						
по техническим условиям заказчика				DEK 5/6.5 PLUS MC SDR	180	**1046360000**

Эскиз

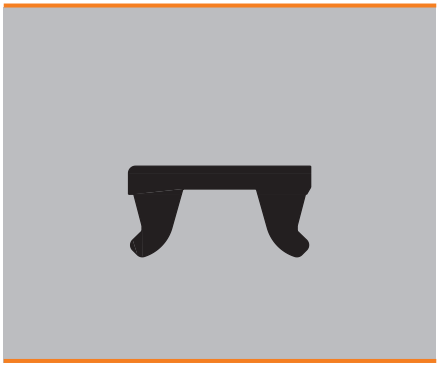

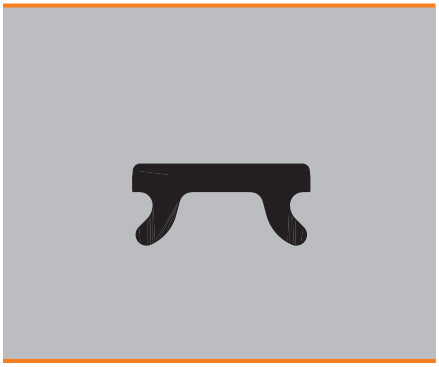

Dekafix MultiCard

DEK 5/7.5 — 7,5 мм

Маркер клемм

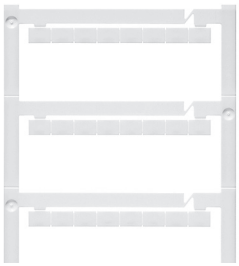

DEK 5/8 — 8 мм

Маркер клемм

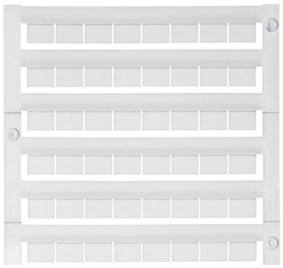

Технические характеристики

	DEK 5/7.5	DEK 5/8
Материал	Полиамид 66	Полиамид 66
Класс пожаробезопасности по UL 94	V-2	V-2
Температура окружающей среды (рабочая)	-40 °C...100 °C	-40 °C...100 °C
Ширина	7,5 мм	8 мм
Длина	5 мм	5 мм

Данные для заказа

MultiCard Blank (без ошрифтовки)	Тип	Кол-во	№ заказа	Тип	Кол-во	№ заказа
белый	DEK 5/7.5 MC NE WS	320	1720620000	DEK 5/8 MC NE WS	800	1856740000
желтый						
синий						
зеленый						
серый						
красный						
оранжевый						
Печать, наносимая на маркеры MultiCard по индивид. заказу						
по техническим условиям заказчика	DEK 5/7.5 MC SDR	64	1770490000	DEK 5/8 MC SDR	160	1856750000
MultiCard Plus Blank (без ошрифтовки)						
зеленый						
оранжевый						
белый						
желтый						
фиолетовый						
Печать, наносимая на маркеры MultiCard по индивид. заказу						
по техническим условиям заказчика						

Эскиз

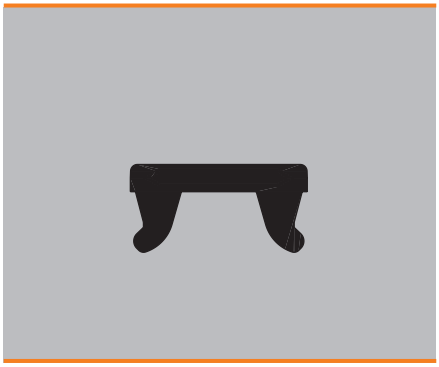

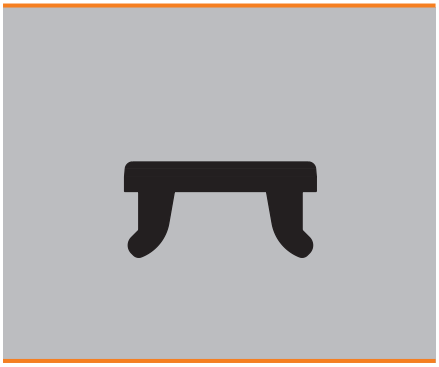

Dekafix MultiCard

DEK 5/8 PLUS — 8 мм

Маркер клемм

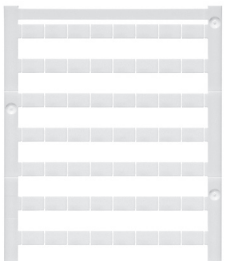

Технические характеристики

Материал	Полиамид 66
Класс пожаробезопасности по UL 94	V-2
Температура окружающей среды (рабочая)	-40 °C...100 °C
Ширина	8 мм
Длина	5 мм

Данные для заказа

MultiCard Blank (без ошрифтовки)	Тип	Кол-во	№ заказа
белый			
желтый			
синий			
зеленый			
серый			
красный			
оранжевый			
Печать, наносимая на маркеры MultiCard по индивид. заказу			
по техническим условиям заказчика			
MultiCard Plus Blank (без ошрифтовки)			
зеленый			
оранжевый			
белый	DEK 5/8 PLUS MC NE WS	800	**1046350000**
желтый			
фиолетовый			
Печать, наносимая на маркеры MultiCard по индивид. заказу			
по техническим условиям заказчика	DEK 5/8 PLUS MC SDR	160	**1046370000**

Эскиз



Dekafix MultiCard

DEK 5/30 — **30 мм**

Маркер клемм

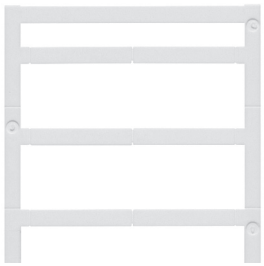

Технические характеристики

Материал	Полиамид 66
Класс пожаробезопасности по UL 94	V-2
Температура окружающей среды (рабочая)	-40 °C...100 °C
Ширина	30 мм
Длина	5 мм

Данные для заказа

Тип	Кол-во	№ заказа
MultiCard Blank (без оширфтовки)		
белый	100	**1951920000**
желтый	100	**1350340000**
синий		
зеленый		
серый		
красный		
оранжевый		
Печать, наносимая на маркеры MultiCard по индивид. заказу		
по техническим условиям заказчика	40	**1025680000**
MultiCard Plus Blank (без оширфтовки)		
зеленый		
оранжевый		
белый		
желтый		
фиолетовый		
Печать, наносимая на маркеры MultiCard по индивид. заказу		
по техническим условиям заказчика		

Эскиз

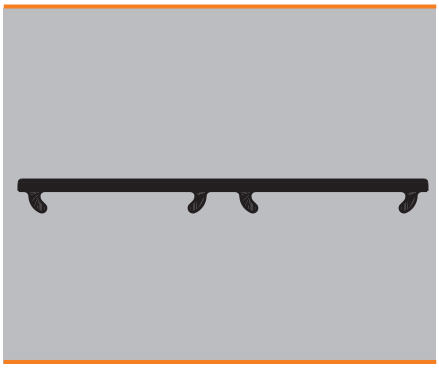

WS MultiCard

Маркер для длинных символьных цепочек

Быстрая установка по отдельности или в комбинации

Мы разработали маркеры WS специально для кабельных разъемов серии W. Большая зона для печати подходит для длинных и отдельных символьных цепочек, даже для многострочных разметок. Благодаря совместимости шильдики WS можно также использовать с клеммами серий Z и P. Формат MultiCard обеспечивает распечатку маркера WS как с помощью струйного принтера PrintJet ADVANCED, так и посредством плоттеров.

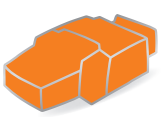

Принтер PrintJet ADVANCED

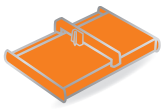

Плоттер MCP Plus

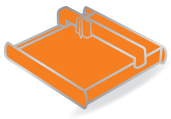

Плоттер MCP Basic

Преимущества маркеров WS

- Универсальность: может использоваться для последовательностей цифр разной длины и для многострочной маркировки
- Оптимальная ориентация: простое назначение задачи благодаря дополнительной информации на поле для описания проекта
- Простота установки: простая функция фиксации для отдельных или нескольких шильдиков
- Высокая контрастность: оптимальное качество и удобочитаемость печатного изображения

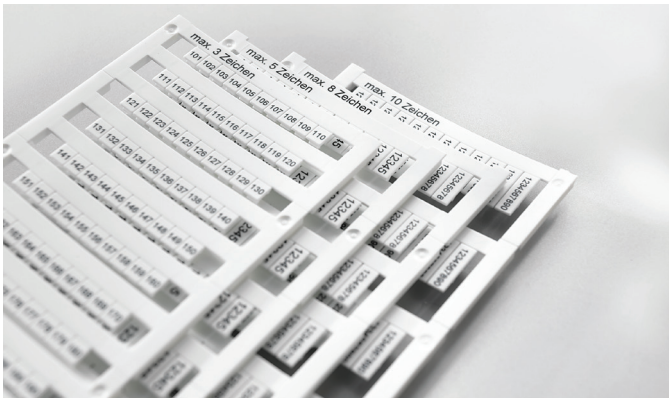

На маркерах WS легко прочитать от 3 до 10 символов (длина маркера: от 5 до 15 мм).

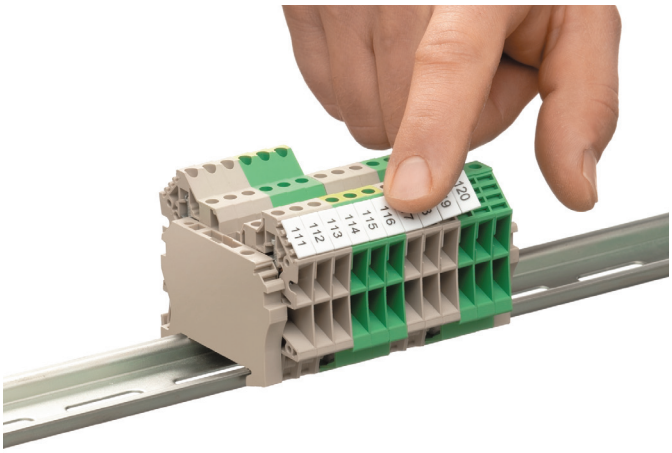

Halogen Free

Технические характеристики

Материал	Полиамид 66, не содержащий галогенов
Класс пожаробезопасности по UL 94	V2
Температурный диапазон	-40 °C ... 100 °C
Печать	черный

Данные для заказа

Цвет	По заявке возможна поставка изделий, окрашенных в соответствии с международным цветовым кодом, не включенным в перечень.
Специальная печать	Укажите особенности печати и расцветки, воспользовавшись файлом Excel или программой M-Print® PRO .
Минимальное количество для заказа	1 упаковка = 5 карт
Примечания о монтаже	Монтаж в полосках, когда шаг (ширина) маркера соответствует шагу клемм. Например, WS 10/6 имеет шаг 6 мм для клемм с шагом 6 мм, таких как WDU 4.
	Монтаж отдельных маркеров, когда шаг клеммы больше шага (ширины) маркировки. Например, WS 12/6.5 устанавливается индивидуально на клеммы WDU 6. Маркеры Weidmüller с шагом (шириной) 5 мм подходят для клемм любой ширины.
Возможные системы печати	PrintJet ADVANCED, PrintJet PRO, PrintJet, Плоттер MCP Plus, Плоттер MCP Basic

WS MultiCard

WS 12/3.5 — 3,5 мм

Маркер клемм

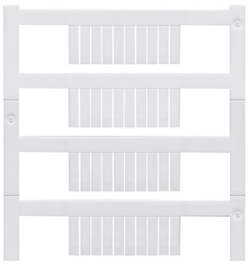

WS 8/5 — 5 мм

Маркер клемм

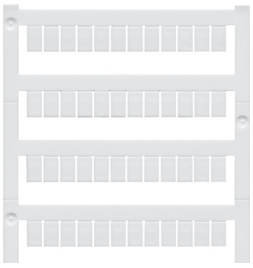

Технические характеристики

	WS 12/3.5	WS 8/5
Материал	Полиамид	Полиамид
Класс пожаробезопасности по UL 94	V-2	V-2
Температура окружающей среды (рабочая)	-40 °C...100 °C	-40 °C...100 °C
Ширина	3,5 мм	5 мм
Длина	12 мм	8 мм

Данные для заказа

	Тип	Кол-во	№ заказа
MultiCard Blank (без оширфтовки)			
белый	WS 12/3.5 MC NE WS	600	**1778270000**
желтый			
синий			
зеленый			
красный			
оранжевый			
фиолетовый			
коричневый			
Печать, наносимая на маркеры MultiCard по индивид. заказу			
по техническим условиям заказчика			
MultiCard Plus Blank (без оширфтовки)			
серый	WS 12/3.5 MC SDR	120	**1778280000**
белый			
Печать, наносимая на маркеры MultiCard по индивид. заказу			
по техническим условиям заказчика			

Тип	Кол-во	№ заказа
WS 8/5 MC NE WS	720	**1640740000**
WS 8/5 MC NE GE	720	**1773521687**
WS 8/5 MC NE BL	720	**1773521693**
WS 8/5 MC NE RT	720	**1773521686**
WS 8/5 MC NE OR	720	**1773521690**
WS 8/5 MC SDR	144	**1640750000**

Эскиз

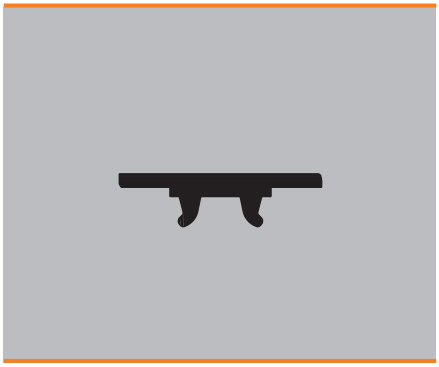

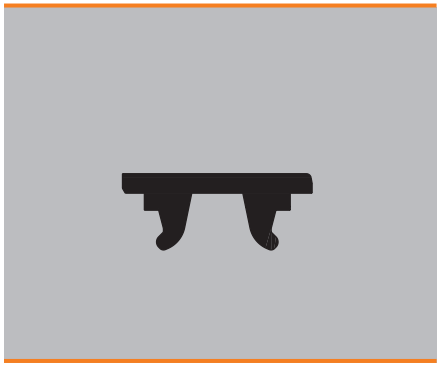

WS MultiCard

WS 8/5 PLUS — 5 мм

Маркер клемм

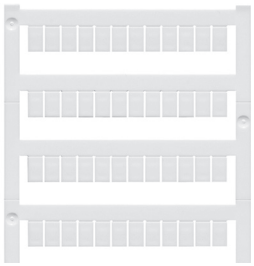

WS 10/5 — 5 мм

Маркер клемм

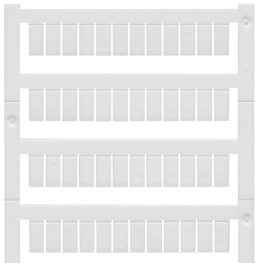

Технические характеристики

	WS 8/5 PLUS	WS 10/5
Материал	Полиамид	Полиамид
Класс пожаробезопасности по UL 94	V-2	V-2
Температура окружающей среды (рабочая)	-40 °C...100 °C	-40 °C...100 °C
Ширина	5 мм	5 мм
Длина	8 мм	10 мм

Данные для заказа

MultiCard Blank (без оширфтовки)

Цвет	Тип	Кол-во	№ заказа
белый			
желтый			
синий			
зеленый			
красный			
оранжевый			
фиолетовый			
коричневый			
Печать, наносимая на маркеры MultiCard по индивид. заказу			
по техническим условиям заказчика			
MultiCard Plus Blank (без оширфтовки)			
серый			
белый	WS 8/5 PLUS MC NE WS	600	**1951870000**
Печать, наносимая на маркеры MultiCard по индивид. заказу			
по техническим условиям заказчика	WS 8/5 PLUS MC SDR	120	**1038790000**

Тип	Кол-во	№ заказа
WS 10/5 MC NE WS	720	**1635000000**
WS 10/5 MC NE GE	720	**1773531687**
WS 10/5 MC NE BL	720	**1773531693**
WS 10/5 MC NE RT	720	**1773531686**
WS 10/5 MC SDR	144	**1635010000**

Эскиз



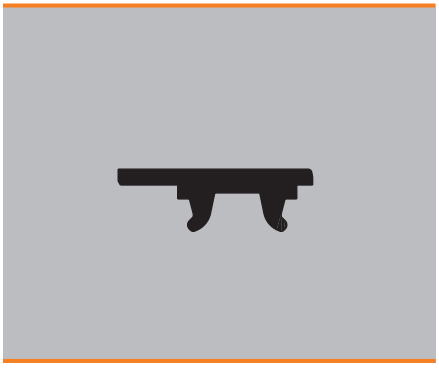

WS MultiCard

WS 10/5 PLUS — 5 мм

Маркер клемм

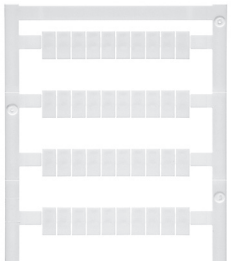

WS 10/5 M — 5 мм

Маркер клемм

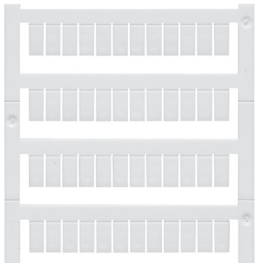

Технические характеристики

	WS 10/5 PLUS	WS 10/5 M
Материал	Полиамид	Полиамид
Класс пожаробезопасности по UL 94	V-2	V-2
Температура окружающей среды (рабочая)	-40 °C...100 °C	-40 °C...100 °C
Ширина	5 мм	5 мм
Длина	10 мм	10 мм

Данные для заказа

MultiCard Blank (без оширфтовки)	Тип	Кол-во	№ заказа	Тип	Кол-во	№ заказа
белый				WS 10/5 MC M NE WS	720	**1792000000**
желтый						
синий						
зеленый						
красный						
оранжевый						
фиолетовый						
коричневый						
Печать, наносимая на маркеры MultiCard по индивид. заказу						
по техническим условиям заказчика				WS 10/5 MC M SDR	144	**1792010000**
MultiCard Plus Blank (без оширфтовки)						
серый						
белый	WS 10/5 PLUS MC NE WS	600	**1046380000**			
Печать, наносимая на маркеры MultiCard по индивид. заказу						
по техническим условиям заказчика	WS 10/5 PLUS MC SDR	120	**1046320000**			

Эскиз





WS MultiCard

WS 12/5 — 5 мм

Маркер клемм

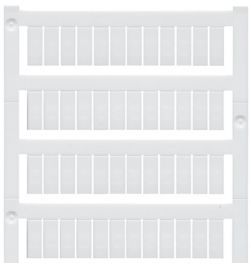

WS 12/5 PLUS — 5 мм

Маркер клемм

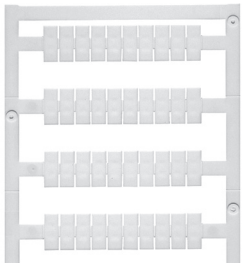

Технические характеристики

	WS 12/5	WS 12/5 PLUS
Материал	Полиамид	Полиамид
Класс пожаробезопасности по UL 94	V-2	V-2
Температура окружающей среды (рабочая)	-40 °C...100 °C	-40 °C...100 °C
Ширина	5 мм	5 мм
Длина	12 мм	12 мм

Данные для заказа

MultiCard Blank (без оширфтовки)	Тип	Кол-во	№ заказа	Тип	Кол-во	№ заказа
белый	WS 12/5 MC NE WS	720	**1609860000**			
желтый	WS 12/5 MC NE GE	720	**1773541687**			
синий	WS 12/5 MC NE BL	720	**1773541693**			
зеленый						
красный	WS 12/5 MC NE RT	720	**1773541686**			
оранжевый	WS 12/5 MC NE OR	720	**1773541690**			
фиолетовый						
коричневый						
Печать, наносимая на маркеры MultiCard по индивид. заказу						
по техническим условиям заказчика	WS 12/5 MC SDR	144	**1609870000**			
MultiCard Plus Blank (без оширфтовки)						
серый						
белый				WS 12/5 PLUS MC NE WS	600	**1927510000**
Печать, наносимая на маркеры MultiCard по индивид. заказу						
по техническим условиям заказчика				WS 12/5 PLUS MC SDR	120	**1927520000**

Эскиз

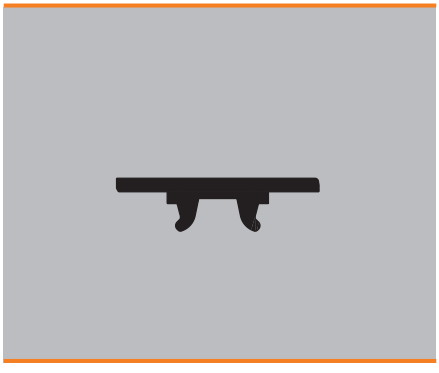

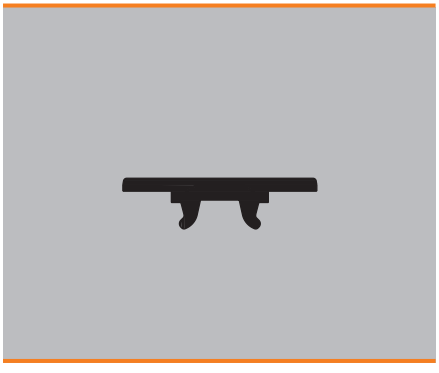

WS MultiCard

WS 14/5 — 5 мм

Маркер клемм

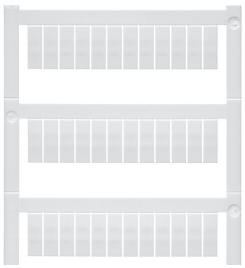

WS 15/5 — 5 мм

Маркер клемм

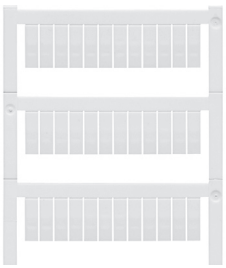

Технические характеристики

	WS 14/5	WS 15/5
Материал	Полиамид	Полиамид
Класс пожаробезопасности по UL 94	V-2	V-2
Температура окружающей среды (рабочая)	-40 °C...100 °C	-40 °C...100 °C
Ширина	5 мм	5 мм
Длина	14 мм	15 мм

Данные для заказа

	Тип	Кол-во	№ заказа
MultiCard Blank (без ошрифтовки)			
белый	WS 14/5 MC NE WS	480	**1768090000**
желтый			
синий			
зеленый			
красный			
оранжевый			
фиолетовый			
коричневый			
Печать, наносимая на маркеры MultiCard по индивид. заказу			
по техническим условиям заказчика			
MultiCard Plus Blank (без ошрифтовки)			
серый	WS 14/5 MC SDR	96	**1852980000**
белый			
Печать, наносимая на маркеры MultiCard по индивид. заказу			
по техническим условиям заказчика			

	Тип	Кол-во	№ заказа
MultiCard Blank (без ошрифтовки)			
белый	WS 15/5 MC NE WS	480	**1609880000**
желтый	WS 15/5 MC NE GE	480	**1773571687**
синий			
зеленый			
красный			
оранжевый			
фиолетовый			
коричневый			
Печать, наносимая на маркеры MultiCard по индивид. заказу			
по техническим условиям заказчика	WS 15/5 MC SDR	96	**1609890000**
MultiCard Plus Blank (без ошрифтовки)			
серый			
белый			
Печать, наносимая на маркеры MultiCard по индивид. заказу			
по техническим условиям заказчика			

Эскиз

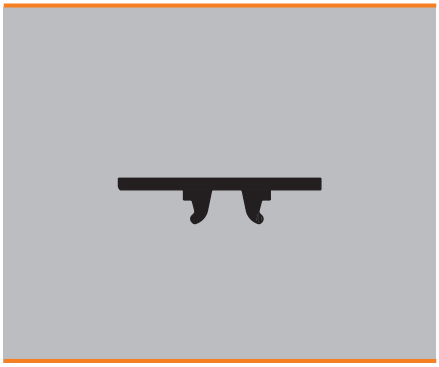

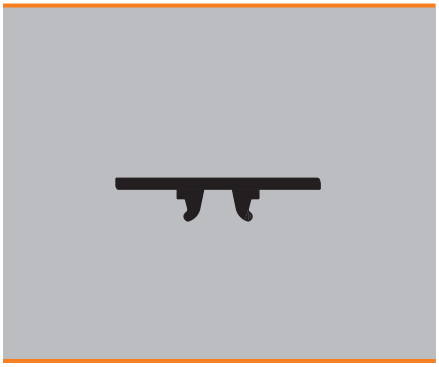

WS MultiCard

WS 8/6 PLUS — 6 мм

Маркер клемм

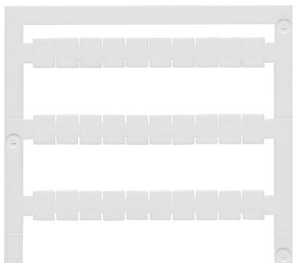

WS 10/6 — 6 мм

Маркер клемм

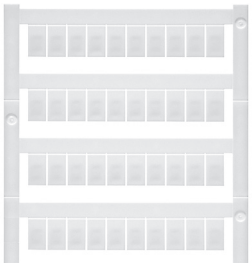

Технические характеристики

	WS 8/6 PLUS	WS 10/6
Материал	Полиамид	Полиамид
Класс пожаробезопасности по UL 94	V-2	V-2
Температура окружающей среды (рабочая)	-40 °C...100 °C	-40 °C...100 °C
Ширина	6 мм	6 мм
Длина	8 мм	10 мм

Данные для заказа

MultiCard Blank (без ошрифтовки)

	Тип	Кол-во	№ заказа
белый			
желтый			
синий			
зеленый			
красный			
оранжевый			
фиолетовый			
коричневый			
Печать, наносимая на маркеры MultiCard по индивид. заказу			
по техническим условиям заказчика			
MultiCard Plus Blank (без ошрифтовки)			
серый			
белый	WS 8/6 PLUS MC NE WS	600	**1951880000**
Печать, наносимая на маркеры MultiCard по индивид. заказу			
по техническим условиям заказчика	WS 8/6 PLUS MC SDR	120	**1038820000**

Тип	Кол-во	№ заказа
WS 10/6 MC NE WS	600	**1828450000**
WS 10/6 MC SDR	120	**1828460000**

Эскиз

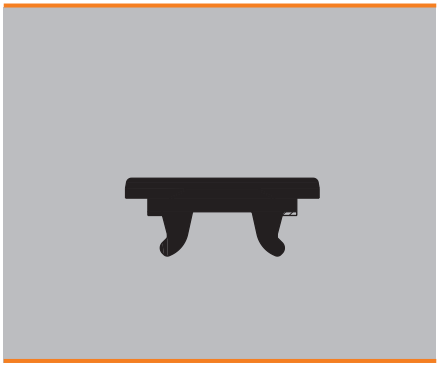

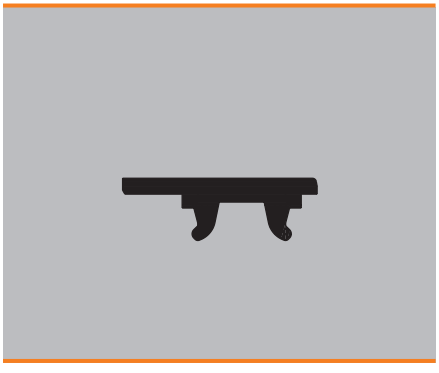

WS MultiCard

WS 10/6 PLUS — 6 мм

Маркер клемм

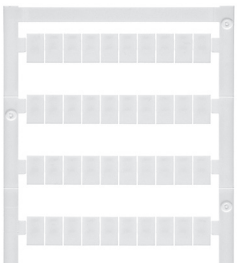

WS 10/6 M — 6 мм

Маркер клемм

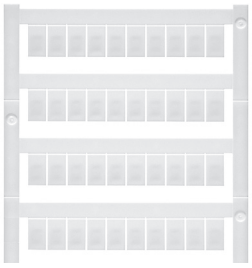

Технические характеристики

	WS 10/6 PLUS	WS 10/6 M
Материал	Полиамид	Полиамид
Класс пожаробезопасности по UL 94	V-2	V-2
Температура окружающей среды (рабочая)	-40 °C...100 °C	-40 °C...100 °C
Ширина	6 мм	6 мм
Длина	10 мм	10 мм

Данные для заказа

MultiCard Blank (без ошрифтовки)	Тип	Кол-во	№ заказа	Тип	Кол-во	№ заказа
белый				WS 10/6 MC M NE WS	600	1818400000
желтый				WS 10/6 MC M NE GE	600	1917430000
синий				WS 10/6 MC M NE BL	600	1069080000
зеленый				WS 10/6 MC M NE GN	600	1917420000
красный				WS 10/6 MC M NE RT	600	1917440000
оранжевый				WS 10/6 MC M NE OR	600	1917410000
фиолетовый				WS 10/6 MC M NE VI	600	1069090000
коричневый						
Печать, наносимая на маркеры MultiCard по индивид. заказу						
по техническим условиям заказчика				WS 10/6 MC M SDR	120	1818410000
MultiCard Plus Blank (без ошрифтовки)						
серый						
белый	WS 10/6 PLUS MC NE WS	600	1046390000			
Печать, наносимая на маркеры MultiCard по индивид. заказу						
по техническим условиям заказчика	WS 10/6 PLUS MC SDR	120	1046330000			

Эскиз

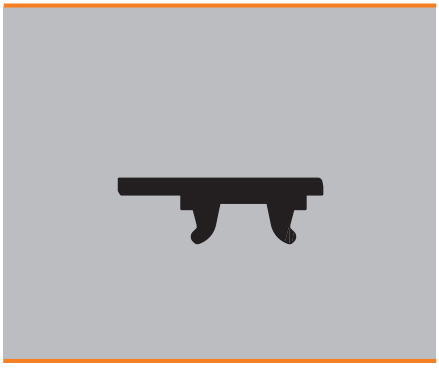

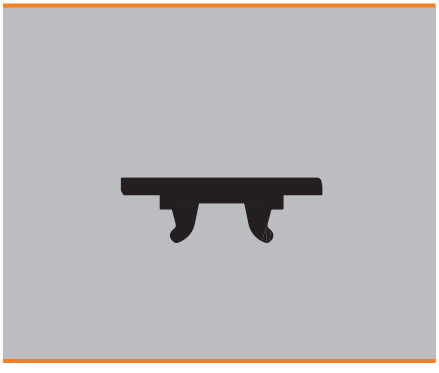

WS MultiCard

WS 12/6 — 6 мм

Маркер клемм

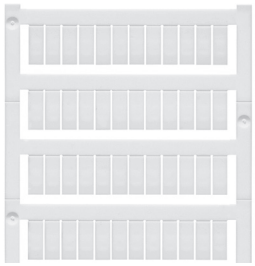

WS 12/6 PLUS — 6 мм

Маркер клемм

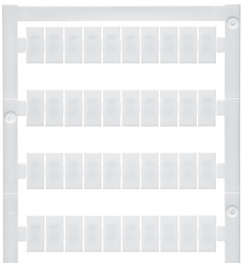

Технические характеристики

	WS 12/6	WS 12/6 PLUS
Материал	Полиамид	Полиамид
Класс пожаробезопасности по UL 94	V-2	V-2
Температура окружающей среды (рабочая)	-40 °C...100 °C	-40 °C...100 °C
Ширина	6 мм	6 мм
Длина	12 мм	12 мм

Данные для заказа

MultiCard Blank (без ошрифтовки)	Тип	Кол-во	№ заказа	Тип	Кол-во	№ заказа
белый	WS 12/6 MC NE WS	600	**1609900000**			
желтый	WS 12/6 MC NE GE	600	**1773551687**			
синий	WS 12/6 MC NE BL	600	**1773551693**			
зеленый						
красный	WS 12/6 MC NE RT	600	**1773551686**			
оранжевый	WS 12/6 MC NE OR	600	**1773551690**			
фиолетовый	WS 12/6 MC NE VI	600	**1773551689**			
коричневый	WS 12/6 MC NE BR	600	**1773551692**			
Печать, наносимая на маркеры MultiCard по индивид. заказу						
по техническим условиям заказчика	WS 12/6 MC SDR	120	**1609910000**			
MultiCard Plus Blank (без ошрифтовки)						
серый						
белый				WS 12/6 PLUS MC NE WS	600	**1927530000**
Печать, наносимая на маркеры MultiCard по индивид. заказу						
по техническим условиям заказчика				WS 12/6 PLUS MC SDR	120	**1927540000**

Эскиз

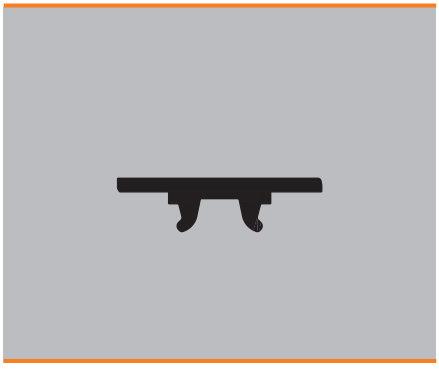

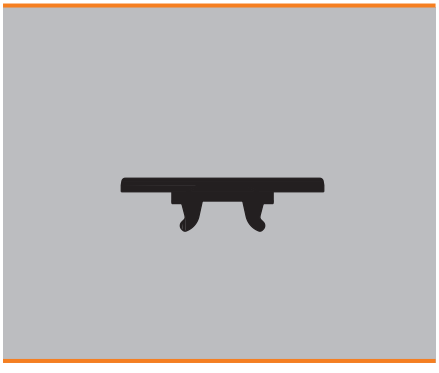

WS MultiCard

WS 12/6.5 — 6,5 мм

Маркер клемм

WS 10/8 PLUS — 8 мм

Маркер клемм

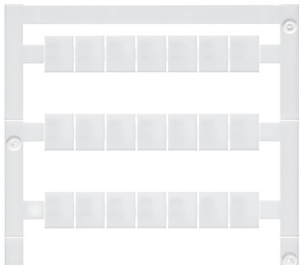

Технические характеристики

	WS 12/6.5	WS 10/8 PLUS
Материал	Полиамид	Полиамид
Класс пожаробезопасности по UL 94	V-2	V-2
Температура окружающей среды (рабочая)	-40 °C...100 °C	-40 °C...100 °C
Ширина	6,5 мм	8 мм
Длина	12 мм	10 мм

Данные для заказа

	Тип	Кол-во	№ заказа	Тип	Кол-во	№ заказа
MultiCard Blank (без оширфтовки)						
белый	WS 12/6.5 MC NE WS	540	**1609920000**	WS 10/8 PLUS MC NE WS	420	**1905950000**
желтый	WS 12/6.5 MC NE GE	540	**1773561687**			
синий	WS 12/6.5 MC NE BL	540	**1773561693**			
зеленый						
красный	WS 12/6.5 MC NE RT	540	**1773561686**			
оранжевый						
фиолетовый						
коричневый						
Печать, наносимая на маркеры MultiCard по индивид. заказу						
по техническим условиям заказчика	WS 12/6.5 MC SDR	108	**1609930000**	WS 10/8 PLUS MC SDR	84	**1906030000**
MultiCard Plus Blank (без оширфтовки)						
серый						
белый						
Печать, наносимая на маркеры MultiCard по индивид. заказу						
по техническим условиям заказчика						

Эскиз

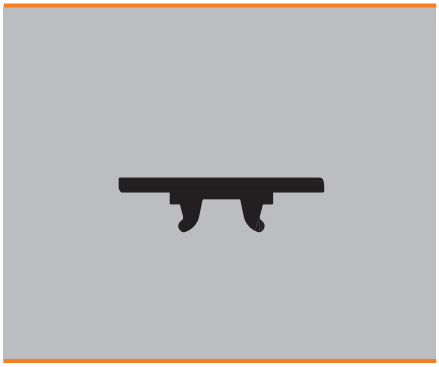

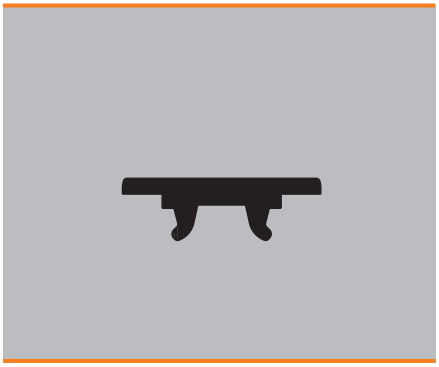

WS MultiCard

WS 12/8	8 мм	WS 7.8/9.2 PLUS	9,2 мм
Маркер клемм		**Маркер клемм**	

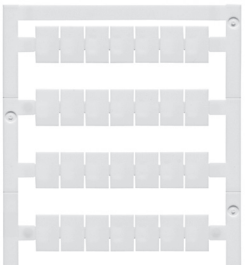

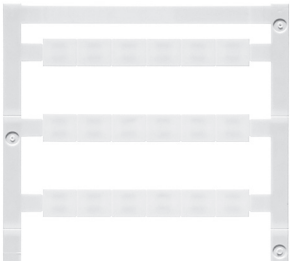

Технические характеристики

Материал	Полиамид	Полиамид
Класс пожаробезопасности по UL 94	V-2	V-2
Температура окружающей среды (рабочая)	-40 °C...100 °C	-40 °C...100 °C
Ширина	8 мм	9,2 мм
Длина	12 мм	7,8 мм

Данные для заказа

MultiCard Blank (без ошрифтовки)	Тип	Кол-во	№ заказа	Тип	Кол-во	№ заказа
белый	WS 12/8 PLUS MC NE WS	420	**1906000000**			
желтый						
синий						
зеленый						
красный						
оранжевый						
фиолетовый						
коричневый						
Печать, наносимая на маркеры MultiCard по индивид. заказу						
по техническим условиям заказчика	WS 12/8 PLUS MC SDR	84	**1906010000**			
MultiCard Plus Blank (без ошрифтовки)						
серый				WS 7.8/9.2 PLUS MC GR	360	**1208970000**
белый						
Печать, наносимая на маркеры MultiCard по индивид. заказу						
по техническим условиям заказчика				WS 7.8/9.2 PLUS MC SDR	72	**1270640000**

Эскиз

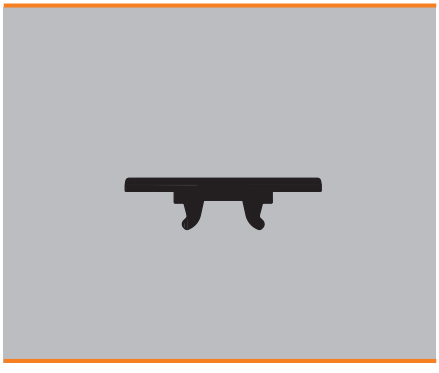

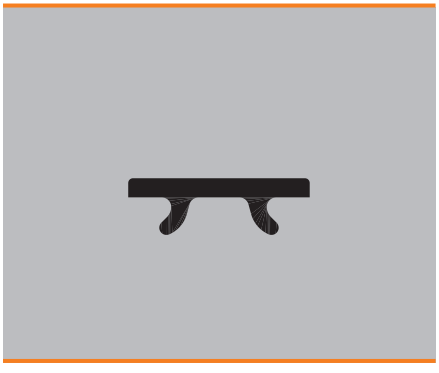

WS MultiCard

WS 10/12 — 12 мм

Маркер клемм

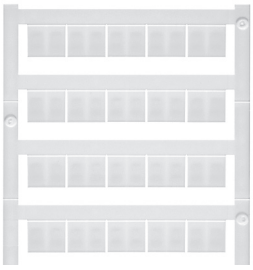

WS 10/15 — 15 мм

Маркер клемм

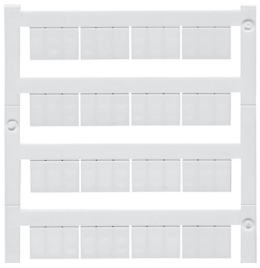

Технические характеристики

	WS 10/12	WS 10/15
Материал	Полиамид	Полиамид
Класс пожаробезопасности по UL 94	V-2	V-2
Температура окружающей среды (рабочая)	-40 °C...100 °C	-40 °C...100 °C
Ширина	12 мм	15 мм
Длина	10 мм	10 мм

Данные для заказа

MultiCard Blank (без ошрифтовки)	Тип	Кол-во	№ заказа	Тип	Кол-во	№ заказа
белый	WS 10/12 MC NE WS	300	1905970000	WS 10/15 MC NE WS	240	1854090000
желтый						
синий						
зеленый						
красный						
оранжевый						
фиолетовый						
коричневый						
Печать, наносимая на маркеры MultiCard по индивид. заказу						
по техническим условиям заказчика						
MultiCard Plus Blank (без ошрифтовки)						
серый	WS 10/12 MC SDR	60	1906060000	WS 10/15 MC SDR	48	1854100000
белый						
Печать, наносимая на маркеры MultiCard по индивид. заказу						
по техническим условиям заказчика						

Эскиз

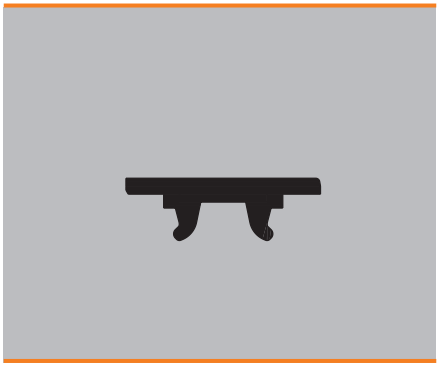

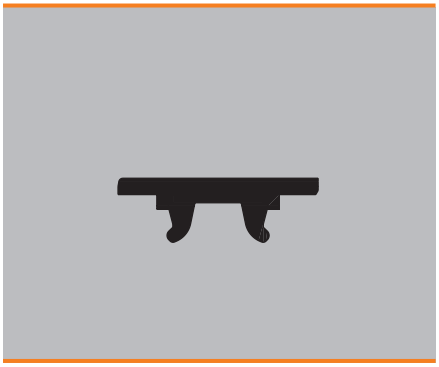

PM MultiCard

PM 2.7/2.6 | **2,6 мм**

Маркер клемм

Технические характеристики

Материал	Полиамид 66
Класс пожаробезопасности по UL 94	V-2
Температура окружающей среды (рабочая)	-40 °C...100 °C
Ширина	2,6 мм
Длина	2,7 мм

Данные для заказа

MultiCard Blank (без ошрифтовки)			
белый	❍		
Печать, наносимая на маркеры MultiCard по индивид. заказу			
по техническим условиям заказчика			

Тип	Кол-во	№ заказа
PM 2.7/2.6 MC NE WS	960	**1323710000**
PM 2.7/2.6 MC SDR	192	**1323700000**

Эскиз



ZS MultiCard

Изумительная функциональность благодаря наличию шарнирного механизма

Большая площадь маркировки и явные преимущества при использовании

Маркеры ZS разработаны специально для клемм серии Z, они отлично функционируют благодаря наличию шарнирного механизма: доступ к перемычкам обеспечивается без снятия маркера. Это дает преимущество при использовании, когда нужно осуществить быструю замену или сборку. Благодаря наличию проверенной системы фиксации можно очень быстро установить отдельные шильдики или целые полоски; большая поверхность маркировки обеспечивает абсолютно разборчивую маркировку.

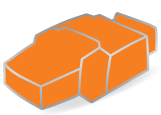

Принтер PrintJet ADVANCED

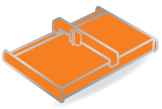

Плоттер MCP Plus

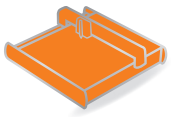

Плоттер MCP Basic



Шарнирный механизм облегчает установку перемычек; длина шильдиков до 15 мм для длинных символьных цепочек.

Преимущества маркировки ZS

- Продуманность конструкции: шарнирный механизм способствует удобной работе с перемычками
- Оптимизированная работа: большая поверхность маркировки обеспечивает идеальный обзор
- Разработка в соответствии с конкретным применением: проверенные и испытанные маркеры формата MultiCard

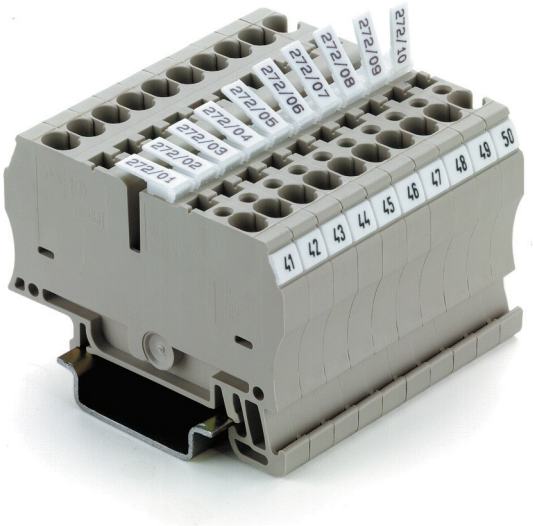

Halogen Free

Технические характеристики

Материал	Полиамид 66, не содержащий галогенов
Класс пожаробезопасности по UL 94	V2
Температурный диапазон	-40 °C ... 100 °C
Цвет печати	Черный

Данные для заказа

Цвет	Белый
Примечания о монтаже	Высота x ширина (шаг), например, ZS 10/5: высота 10 мм, ширина 5 мм = шаг 5 мм
Специальная печать	Укажите специальную печать в файле Excel или с помощью ПО M-Print® PRO.
Подходящие системы печати	PrintJet ADVANCED, PrintJet PRO, PrintJet, Плоттер MCP Plus, Плоттер MCP Basic
Минимальное количество для заказа	1 упаковка = 5 карт

ZS MultiCard

ZS 10/5 — 5 мм

Маркер клемм

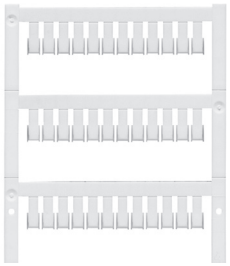

ZS 15/5 — 5 мм

Маркер клемм

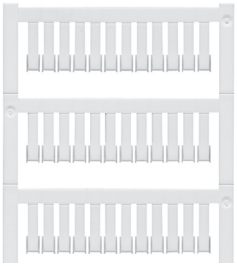

Технические характеристики

	ZS 10/5	ZS 15/5
Материал	Полиамид + Полиоксиметилен	Полиамид + Полиоксиметилен
Класс пожаробезопасности по UL 94	V-2	V-2
Температура окружающей среды (рабочая)	-40 °C...100 °C	-40 °C...100 °C
Ширина	5 мм	5 мм
Длина	10 мм	15 мм

Данные для заказа

MultiCard Blank (без ошрифтовки)	Тип	Кол-во	№ заказа	Тип	Кол-во	№ заказа
белый ❍	ZS 10/5 MC NE WS	480	**1610000000**	ZS 15/5 MC NE WS	480	**1646630000**
Печать, наносимая на маркеры MultiCard по индивид. заказу						
по техническим условиям заказчика	ZS 10/5 MC SDR	96	**1610010000**	ZS 15/5 MC SDR	96	**1646640000**

Эскиз

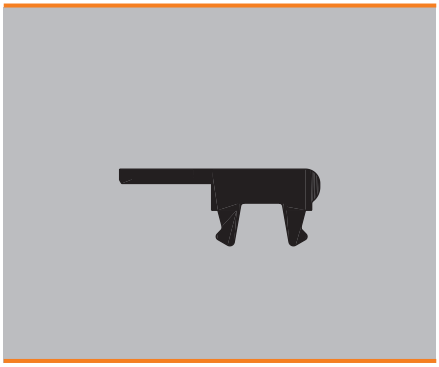

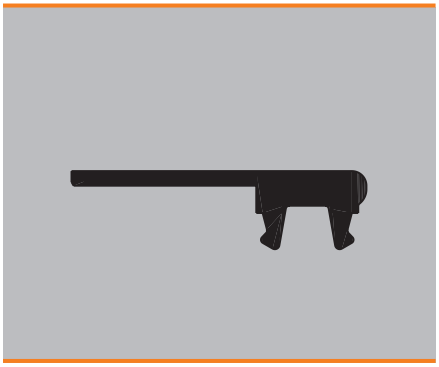

ZS MultiCard

ZS 12/6 | **6 мм**

Маркер клемм

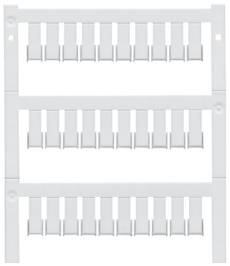

Технические характеристики

Материал	Полиамид + Полиоксиметилен
Класс пожаробезопасности по UL 94	V-2
Температура окружающей среды (рабочая)	-40 °C...100 °C
Ширина	6 мм
Длина	12 мм

Данные для заказа

MultiCard Blank (без ошрифтовки)			
белый	❍		
Печать, наносимая на маркеры MultiCard по индивид. заказу			
по техническим условиям заказчика			

Тип	Кол-во	№ заказа
ZS 12/6 MC NE WS	400	**1610020000**
ZS 12/6 MC SDR	80	**1610030000**

Эскиз

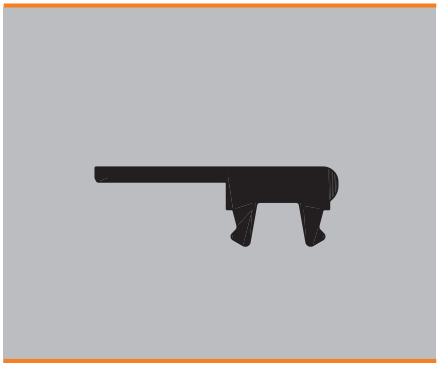


WAD 5
Weidmüller
ZEW

MF – MultiFit MultiCard

Маркировка клемм прочих производителей

Адаптируемый диапазон маркировки

Для маркировки клемм сторонних производителей мы разработали серию адаптируемых маркеров MultiFit. Не отказываясь от профессионального качества печати маркировочной системы Weidmueller, вы можете использовать ее для работы с компонентами других производителей, используя маркеры производства Weidmüller. Будучи разработанными для продукции различных производителей, эти маркеры позволяют решать любые задачи в области маркировки с легкостью и высочайшим качеством. Маркеры MultiFit подходят для компонентов следующих производителей: Allen-Bradley, Beckhoff, Cabur, Entrelec, Festo, Legrand, Murrelektonik, Phoenix Contact, Siemens, Telemecanique, Wago, Wieland и Woertz.



Принтер PrintJet ADVANCED | Плоттер MCP Plus | Плоттер MCP Basic

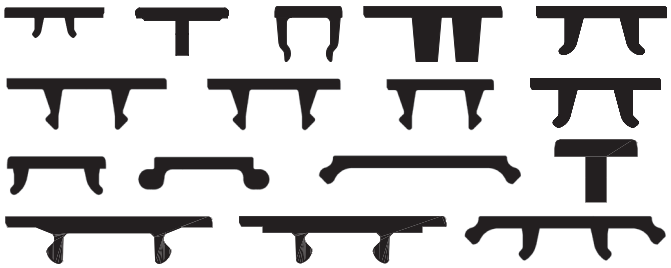

Маркировка независимо от производителей: практически полный охват всех основных компонентов на рынке.

MultiFit – преимущества

- Соответствие рыночным требованиям: для компонентов 14 известных производителей.
- Возможность интеграции: подходит для большого ряда клемм
- Высокое качество печати благодаря использованию системы маркировки Weidmüller



Комплект образцов MultiFit содержит все варианты маркеров и поможет вам в проектировании, позволяя проверить маркеры MultiFit на возможность использования вместе с выбранными вами компонентами. Код для заказа 1166330000

Halogen Free

Технические характеристики

Материал	Полиамид 66, не содержащий галогенов
Класс пожаробезопасности по UL 94	V2
Температурный диапазон	от -40 °C до 100 °C
Цвет печати	Черный

Данные для заказа

Цвет	По заявке возможна поставка изделий, окрашенных в соответствии с международным цветовым кодом, не включенным в перечень. Минимальное количество для заказа: 48 упаковок
Специальная печать	Укажите специальную печать и цвета в файле Excel или с помощью ПО M-Print® PRO.
Возможные системы печати	PrintJet ADVANCED, PrintJet PRO, PrintJet, Плоттер MCP Plus, Плоттер MCP Basic

Варианты применения

	 MF 8/5	 MF 10/5 MF 10/6	 MF 12/5	 MF 5/4 MF 5/5 MF 5/6 MF 5/10 MF 5/12	 MF-W 5/5 Mini	 MF-W 9/4 MF-W 9/5 MF-W 9/6	 MF-W 9/5 F MF-W 9/4.2 F MF-W 9/5. F MF-W 9/6.2 F
Wago	●		●		● Идентичная WagoMini WSB Тип 248-...264-...	● Идентичная Wago WSB Тип 209-...249-...	● Идентичная Wago WMB Тип 793-...794-.. Для Wago TopJob S
Phoenix	●	●	●	●			
Wieland	●	●	●				
Legrand	●	●	●		●	●	●
Entrelec	●	●	●		●		
Télémecanique	●	●	●				

	 MF 10/8	 MF10/10	 MF 4/5.2	 MF 5/7.5	 MF 10/5 MF 12/5	 MF-SI	 MF-WO	 MFF
Siemens						●		
Phoenix	● ZB 8	● ZB 10	● BN-ZB 5.2	● BN-ZB 7.5				
Wieland								
Legrand								
Entrelec	●	●						
Woertz							●	
Adels RKW				● BZ 14				
Cabur					● Cabur			
Festo								●

● = Подходит
(Выберите маркер в соответствии с шириной клеммы)

Следует учесть:
Несмотря на рекомендованный выше способ использования, пользователи должны самостоятельно проверить данное изделие на предмет пригодности для конкретного случая. Комбинация маркер/клемма всегда должна выбираться таким образом, чтобы ширина маркировки не превышала ширины клеммы.

MF MultiCard

MF 5/4 — 4 мм

Маркер клемм

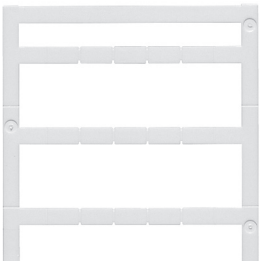

MF 5/5 — 5 мм

Маркер клемм

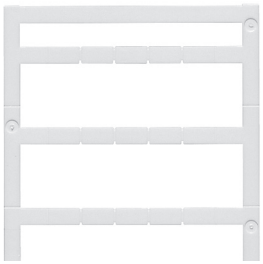

Технические характеристики

	MF 5/4 — 4 мм	MF 5/5 — 5 мм
Материал	Полиамид 66	Полиамид
Класс пожаробезопасности по UL 94	V-2	V-2
Температура окружающей среды (рабочая)	-40 °C...100 °C	-40 °C...100 °C
Характер применения / изготовитель	Phoenix	Phoenix
Ширина	4 мм	5 мм
Длина	5 мм	5 мм

Данные для заказа

Ширина		Цвет	Тип	Кол-во	№ заказа	Тип	Кол-во	№ заказа
MultiCard Blank (без оширфтовки)								
4 мм	❍	Белый	MF 5/4 MC NE WS	500	**1877690000**	MF 5/5 MC NE WS	500	**1816250000**
Печать, наносимая на маркеры MultiCard по индивидуальному заказу								
4 мм		По требованию заказчика	MF 5/4 MC SDR	100	**1877670000**	MF 5/5 MC SDR	500	**1816320000**

Эскиз

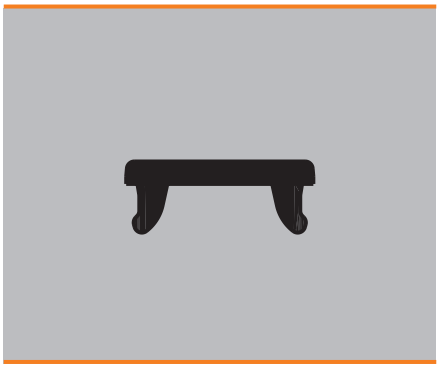



MF MultiCard

MF 8/5 — 5 мм

Маркер клемм

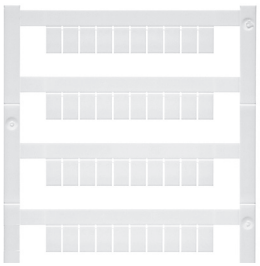

MF 10/5 — 5 мм

Маркер клемм

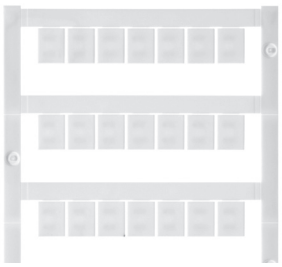

Технические характеристики

	MF 8/5	MF 10/5
Материал	Полиамид	Полиамид
Класс пожаробезопасности по UL 94	V-2	V-2
Температура окружающей среды (рабочая)	-40 °C...100 °C	-40 °C...100 °C
Характер применения / изготовитель	Phoenix, Wieland, Legrand, Telemecanique, Entrelec, WAGO	Phoenix, Wieland, Legrand, Telemecanique, Entrelec
Ширина	5 мм	5 мм
Длина	8 мм	10 мм

Данные для заказа

Ширина		Цвет
MultiCard Blank (без ошрифтовки)		
5 мм	❍	Белый
5 мм	❍	Белый
Печать, наносимая на маркеры MultiCard по индивид. заказу		
5 мм		По требованию заказчика

Тип	Кол-во	№ заказа
MF 8/5 MC NE WS	600	**1677140000**
MF 8/5 MC SDR	120	**1677150000**

Тип	Кол-во	№ заказа
MF 10/5 MC NE WS	600	**1677160000**
MF 10/5 MC SDR	120	**1677170000**

Эскиз

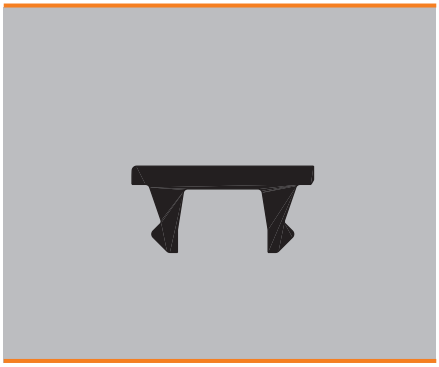

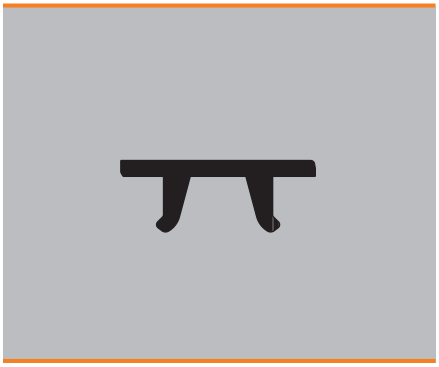

MF MultiCard – маркеры для использования с клеммами других производителей

MF MultiCard

MF 12/5	5 мм	MF 4/5.2	5,2 мм
Маркер клемм		Маркер клемм	

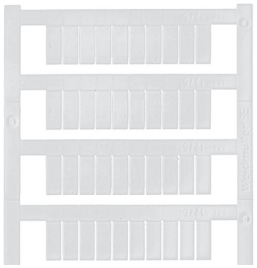

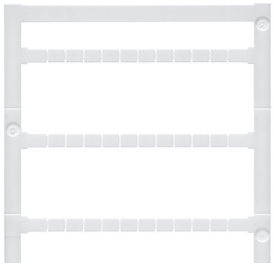

Технические характеристики

Материал	Полиамид 66	Полиамид 66
Класс пожаробезопасности по UL 94	V-2	V-2
Температура окружающей среды (рабочая)	-40 °C...100 °C	-40 °C...100 °C
Характер применения / изготовитель	Cabur	Phoenix
Ширина	5 мм	5,2 мм
Длина	12 мм	4 мм

Данные для заказа

Ширина		Цвет	Тип	Кол-во	№ заказа	Тип	Кол-во	№ заказа
MultiCard Blank (без оширфтовки)								
5 мм	❍	Белый	MF 12/5 MC NE WS	600	**1677180000**	MF 4/5.2 MC NE WS	500	**1907530000**
5 мм	❍	Белый	MF 12/5 MC CABUR NE WS	600	**1854520000**			
Печать, наносимая на маркеры MultiCard по индивидуальному заказу								
5 мм		По требованию заказчика	MF 12/5 MC SDR	120	**1677190000**	MF 4/5.2 MC SDR	100	**1038690000**

Эскиз

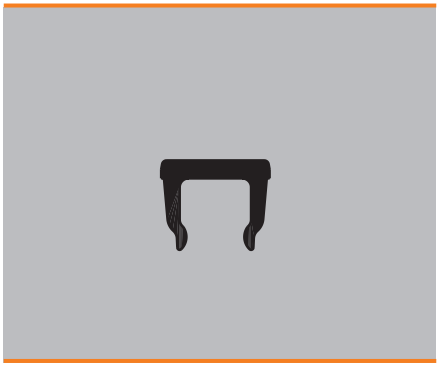

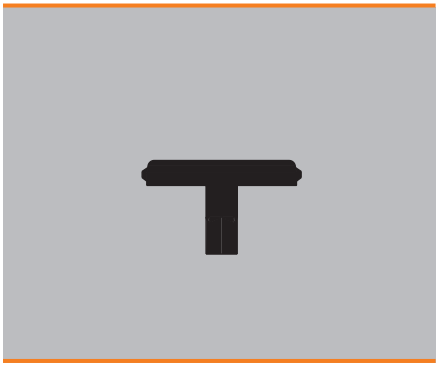

MF MultiCard

MF 5/6 — 6 мм

Маркер клемм

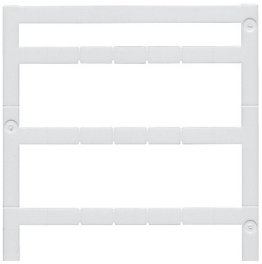

MF 10/6 — 6 мм

Маркер клемм

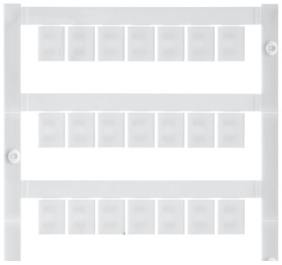

Технические характеристики

	MF 5/6	MF 10/6
Материал	Полиамид	Полиамид
Класс пожаробезопасности по UL 94	V-2	V-2
Температура окружающей среды (рабочая)	-40 °C...100 °C	-40 °C...100 °C
Характер применения / изготовитель	Phoenix	Phoenix, Wieland, Legrand, Telemecanique, Entrelec
Ширина	6 мм	6 мм
Длина	5 мм	10 мм

Данные для заказа

Ширина		Цвет	Тип	Кол-во	№ заказа	Тип	Кол-во	№ заказа
MultiCard Blank (без оштрифтовки)								
6 мм	❍	Белый	MF 5/6 MC NE WS	500	**1816260000**	MF 10/6 MC NE WS	600	**1677220000**
Печать, наносимая на маркеры MultiCard по индивидуальному заказу								
6 мм		По требованию заказчика	MF 5/6 MC SDR	500	**1816330000**	MF 10/6 MC SDR	120	**1677230000**

Эскиз

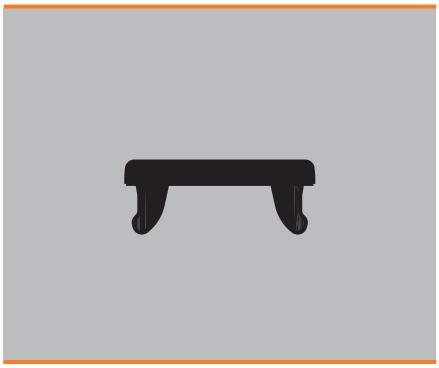

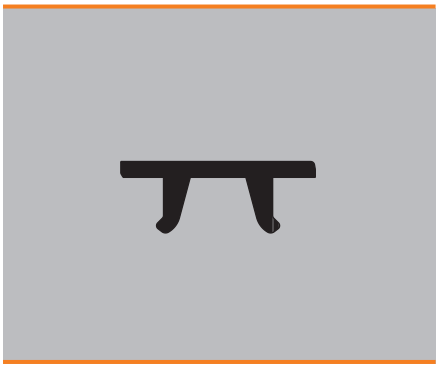

MF MultiCard

MF 5/7.5 — 7,5 мм

Маркер клемм

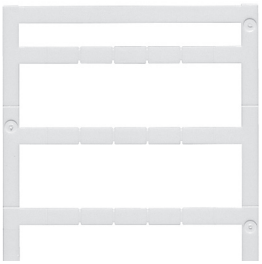

MF 10/8 — 8 мм

Маркер клемм

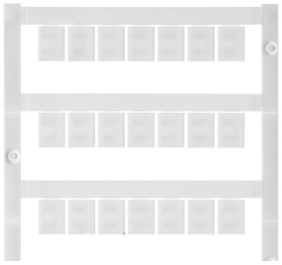

Технические характеристики

	MF 5/7.5	MF 10/8
Материал	Полиамид 66	Полиамид 66
Класс пожаробезопасности по UL 94	V-2	V-2
Температура окружающей среды (рабочая)	-40 °C...100 °C	-40 °C...100 °C
Характер применения / изготовитель	Adels RKW, Phoenix	Phoenix, Entrelec
Ширина	7,5 мм	8 мм
Длина	5 мм	10 мм

Данные для заказа

Ширина		Цвет	Тип	Кол-во	№ заказа	Тип	Кол-во	№ заказа
MultiCard Blank (без ошрифтовки)								
7,5 мм	❍	Белый	MF 5/7.5 MC NE WS	320	**1877680000**	MF 10/8 MC NE WS	350	**1868440000**
Печать, наносимая на маркеры MultiCard по индивидуальному заказу								
7,5 мм		По требованию заказчика	MF 5/7.5 MC SDR	64	**1877660000**	MF 10/8 MC SDR	70	**1868430000**

Эскиз

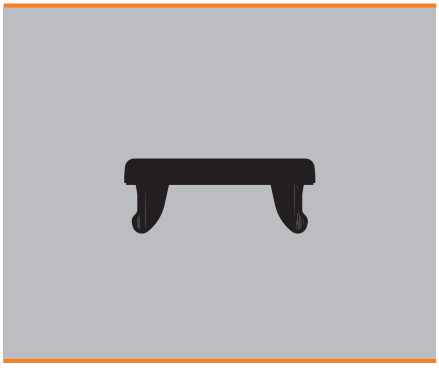

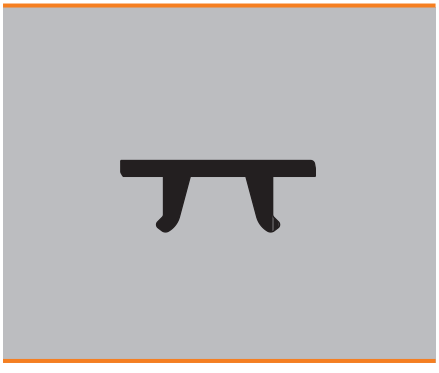

MF MultiCard

MF 5/10 — 10 мм

Маркер клемм

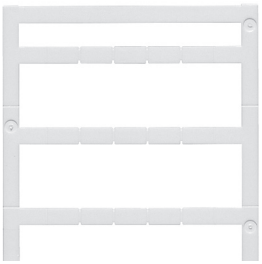

MF 10/10 — 10 мм

Маркер клемм

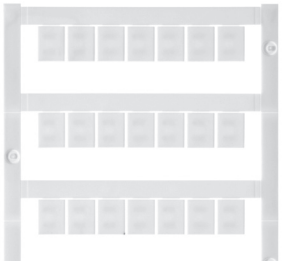

Технические характеристики

Материал	Полиамид 66	Полиамид
Класс пожаробезопасности по UL 94	V-2	V-2
Температура окружающей среды (рабочая)	-40 °C...100 °C	-40 °C...100 °C
Характер применения / изготовитель	Phoenix	Phoenix, Entrelec
Ширина	10 мм	10 мм
Длина	5 мм	10 мм

Данные для заказа

Ширина		Цвет	Тип	Кол-во	№ заказа	Тип	Кол-во	№ заказа
MultiCard Blank (без ошрифтовки)								
10 мм	❍	Белый	MF 5/10 MC NE WS	250	**1954050000**	MF 10/10 MC NE WS	200	**1856760000**
Печать, наносимая на маркеры MultiCard по индивидуальному заказу								
10 мм		По требованию заказчика	MF 5/10 MC SDR	50	**1038730000**	MF 10/10 MC SDR	40	**1856770000**

Эскиз

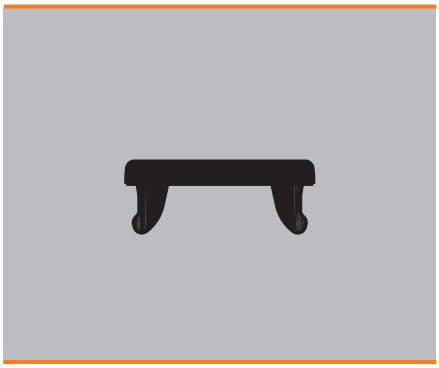

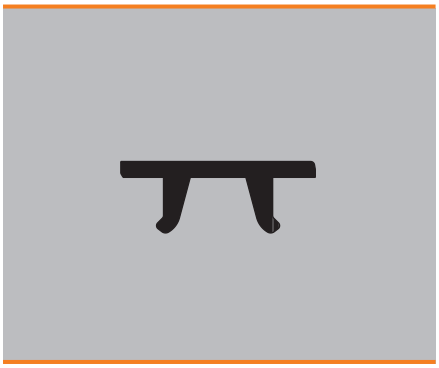

MF MultiCard

MF 5/12 | **12 мм**

Маркер клемм

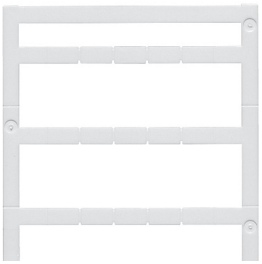

Технические характеристики

Материал	Полиамид 66
Класс пожаробезопасности по UL 94	V-2
Температура окружающей среды (рабочая)	-40 °C...100 °C
Характер применения / изготовитель	Phoenix
Ширина	12 мм
Длина	5 мм

Данные для заказа

Ширина		Цвет	Тип	Кол-во	№ заказа
MultiCard Blank (без ошрифтовки)					
12 мм	❍	Белый	MF 5/12 MC NE WS	250	**1250090000**
Печать, наносимая на маркеры MultiCard по индивидуальному заказу					
12 мм		По требованию заказчика	MF 5/12 MC SDR	50	**1250080000**

Эскиз

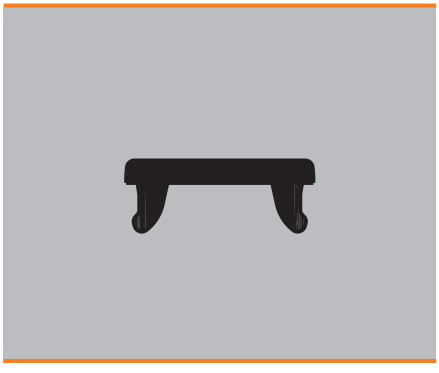

MF MultiCard

MFF 9/4 — 4 мм

Маркер клемм

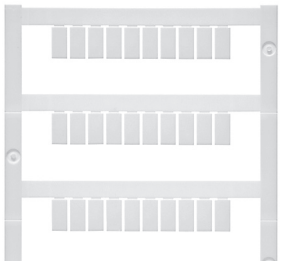

MFF 10/6 — 6 мм

Маркер клемм

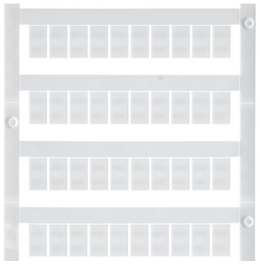

Технические характеристики

	MFF 9/4	MFF 10/6
Материал	Полиамид 66	Полиамид 66
Класс пожаробезопасности по UL 94	V-2	V-2
Температура окружающей среды (рабочая)	-40 °C...100 °C	-40 °C...100 °C
Характер применения / изготовитель	Festo	Festo
Ширина	4 мм	6 мм
Длина	9 мм	10 мм

Данные для заказа

Ширина MultiCard Blank (без ошрифтовки)		Цвет
4 мм		Белый
6 мм		Зеленый
6 мм		Желтый
6 мм		Синий
Печать, наносимая на маркеры MultiCard по индивидуальному заказу		

Тип	Кол-во	№ заказа
MFF 9/4 MC NE WS	500	**1877720000**

Тип	Кол-во	№ заказа
MFF 10/6 MC NE WS	600	**1856780000**
MFF 10/6 MC NE GN	600	**1957330000**
MFF 10/6 MC NE GE	600	**1957340000**
MFF 10/6 MC NE BL	600	**1957350000**
MFF 10/6 MC SDR	120	**1856790000**

Эскиз

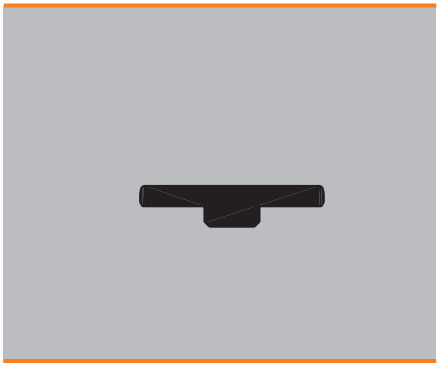

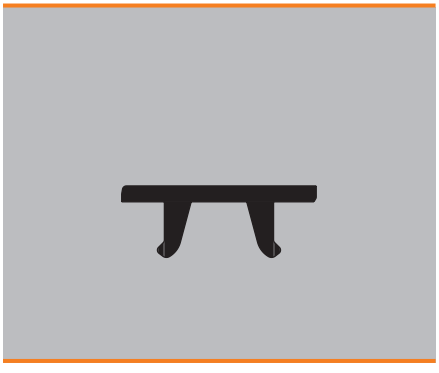

MF MultiCard – маркеры для использования с клеммами других производителей

MF MultiCard

MF-W 9/4	4 мм	MF-W 9/4.2F	4,2 мм
Маркер клемм		Маркер клемм	

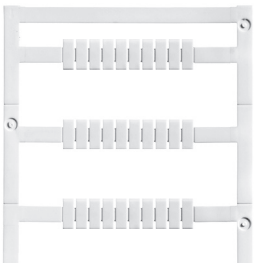

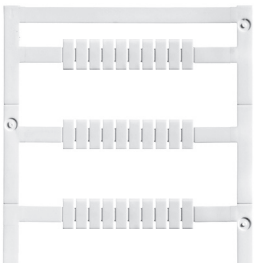

Технические характеристики

Материал	Полиамид 66	Полиамид
Класс пожаробезопасности по UL 94	V-2	V-2
Температура окружающей среды (рабочая)	-40 °C...100 °C	-40 °C...100 °C
Характер применения / изготовитель	WAGO, Legrand	WAGO, Legrand
Ширина	4 мм	4,2 мм
Длина	9 мм	9 мм

Данные для заказа

Ширина		Цвет	Тип	Кол-во	№ заказа	Тип	Кол-во	№ заказа
MultiCard Blank (без оширфтовки)								
4 мм	❍	Белый	MF-W 9/4 MC NE WS	500	**1877730000**	MF-W 9/4.2F MC NE WS	500	**1011430000**
Печать, наносимая на маркеры MultiCard по индивидуальному заказу								
4 мм		По требованию заказчика	MF-W 9/4 MC SDR	100	**1877710000**	MF-W 9/4.2F MC SDR	100	**1038750000**

Эскиз

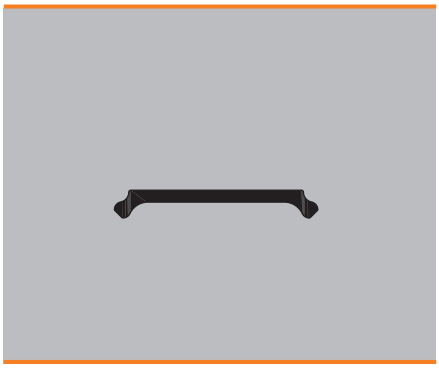

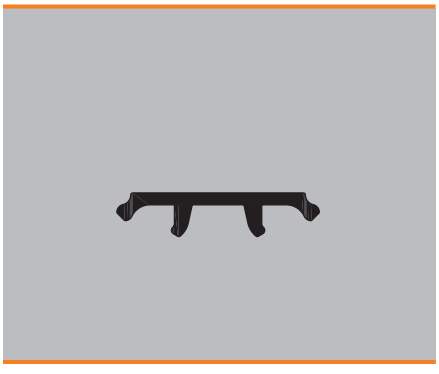

MF MultiCard

MF-W 9/5 — 5 мм

Маркер клемм

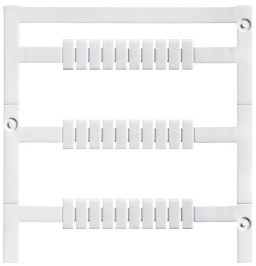

MF-W 9/5F — 5 мм

Маркер клемм

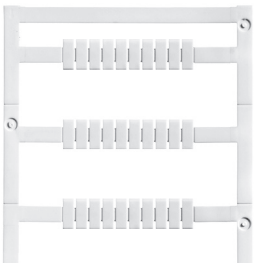

Технические характеристики

Материал	Полиамид	Полиамид
Класс пожаробезопасности по UL 94	V-2	V-2
Температура окружающей среды (рабочая)	-40 °C...100 °C	-40 °C...100 °C
Характер применения / изготовитель	WAGO, Legrand	WAGO, Legrand
Ширина	5 мм	5 мм
Длина	9 мм	9 мм

Данные для заказа

Ширина		Цвет
MultiCard Blank (без ошрифтовки)		
5 мм		Белый
5 мм		Желтый
5 мм		Серый
Печать, наносимая на маркеры MultiCard по индивидуальному заказу		
5 мм		По требованию заказчика

Тип	Кол-во	№ заказа
MF-W 9/5 MC NE WS	500	**1816270000**
MF-W 9/5 MC NE GE	500	**1027310000**
MF-W 9/5 MC SDR	500	**1816340000**

Тип	Кол-во	№ заказа
MF-W 9/5F MC NE WS	500	**1816280000**
MF-W 9/5F MC NE GR	500	**1045980000**
MF-W 9/5F MC SDR	500	**1816350000**

Эскиз

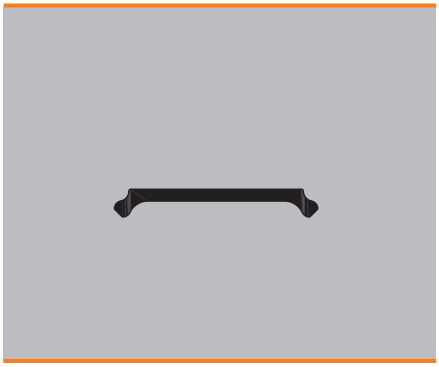

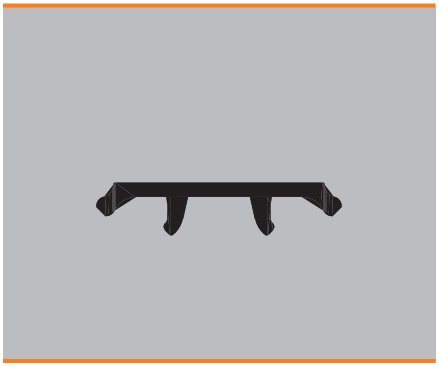

MF MultiCard – маркеры для использования с клеммами других производителей

MF MultiCard

MF-W 9/5.2F — **5,2 мм**

Маркер клемм

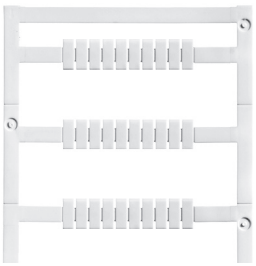

Технические характеристики

Материал	Полиамид
Класс пожаробезопасности по UL 94	V-2
Температура окружающей среды (рабочая)	-40 °C...100 °C
Характер применения / изготовитель	WAGO, Legrand
Ширина	5,2 мм
Длина	9 мм

Данные для заказа

Ширина		Цвет
MultiCard Blank (без ошрифтовки)		
5,2 мм	❍	Белый
Печать, наносимая на маркеры MultiCard по индивидуальному заказу		
5,2 мм		По требованию заказчика

Тип	Кол-во	№ заказа
MF-W 9/5.2F MC NE WS	500	**1011410000**
MF-W 9/5.2F MC SDR	100	**1038760000**

Эскиз



MF MultiCard

MF-W 9/6 — 6 мм

Маркер клемм

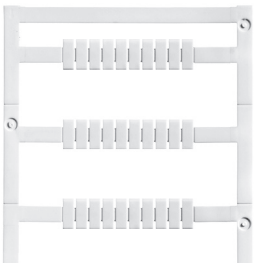

MF-W 9/6.2F — 6,2 мм

Маркер клемм

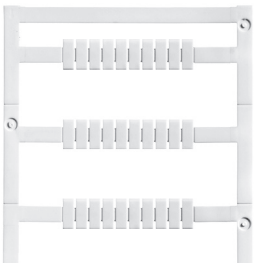

Технические характеристики

	MF-W 9/6	MF-W 9/6.2F
Материал	Полиамид	Полиамид
Класс пожаробезопасности по UL 94	V-2	V-2
Температура окружающей среды (рабочая)	-40 °C...100 °C	-40 °C...100 °C
Характер применения / изготовитель	WAGO, Legrand	WAGO, Legrand
Ширина	6 мм	6,2 мм
Длина	9 мм	9 мм

Данные для заказа

Ширина		Цвет	Тип	Кол-во	№ заказа	Тип	Кол-во	№ заказа
MultiCard Blank (без ошрифтовки)								
6 мм	❍	Белый	MF-W 9/6 MC NE WS	500	**1816290000**	MF-W 9/6.2F MC NE WS	500	**1011420000**
Печать, наносимая на маркеры MultiCard по индивидуальному заказу								
6 мм		По требованию заказчика	MF-W 9/6 MC SDR	500	**1816360000**	MF-W 9/6.2F MC SDR	100	**1038770000**

Эскиз

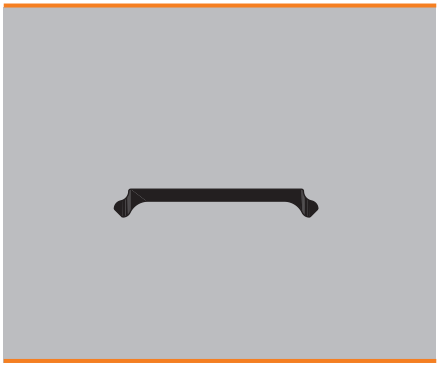

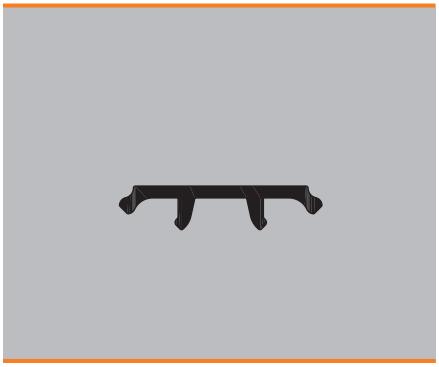

MF MultiCard

MF-W 5/5 Mini — 5 мм

Маркер клемм

Технические характеристики

Материал	Полиамид 66
Класс пожаробезопасности по UL 94	V-2
Температура окружающей среды (рабочая)	-40 °C...100 °C
Характер применения / изготовитель	WAGO, Legrand, Entrelec
Ширина	5 мм
Длина	5 мм

Данные для заказа

Ширина	Цвет
MultiCard Blank (без ошрифтовки)	
5 мм	Белый
5 мм	Зеленый
5 мм	Желтый
5 мм	Синий
5 мм	Красный
Печать, наносимая на маркеры MultiCard по индивидуальному заказу	
5 мм	По требованию заказчика

Тип	Кол-во	№ заказа
MF-W 5/5 MINI MC NE WS	500	**1816240000**
MF-W 5/5 MINI MC NE GN	500	**1924290000**
MF-W 5/5 MINI MC NE GE	500	**1924280000**
MF-W 5/5 MINI MC NE BL	500	**1924270000**
MF-W 5/5 MINI MC NE RT	500	**1924260000**
MF-W 5/5 MINI MC SDR	500	**1816310000**

Эскиз



MF MultiCard

MF-WO 5/5 — 5 мм

Маркер клемм

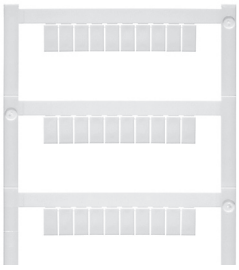

MF-WO 9/5 — 5 мм

Маркер клемм

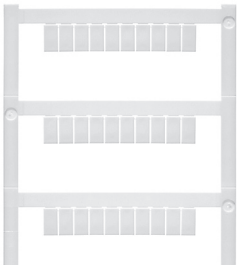

Технические характеристики

Материал	Полиамид	Полиамид
Класс пожаробезопасности по UL 94	V-2	V-2
Температура окружающей среды (рабочая)	-40 °C...100 °C	-40 °C...100 °C
Характер применения / изготовитель	Woertz	Woertz
Ширина	5 мм	5 мм
Длина	5 мм	9 мм

Данные для заказа

Ширина		Цвет
MultiCard Blank (без ошрифтовки)		
5 мм	❍	Белый
Печать, наносимая на маркеры MultiCard по индивидуальному заказу		
5 мм		По требованию заказчика

Тип	Кол-во	№ заказа
MF-WO 5/5 MC NE WS	400	**1716800000**
MF-WO 5/5 MC SDR	80	**1716810000**

Тип	Кол-во	№ заказа
MF-WO 9/5 MC NE WS	400	**1716840000**
MF-WO 9/5 MC SDR	80	**1716850000**

Эскиз

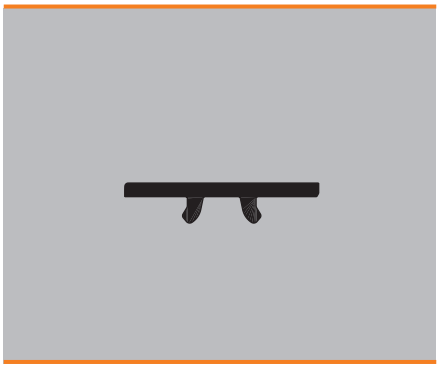

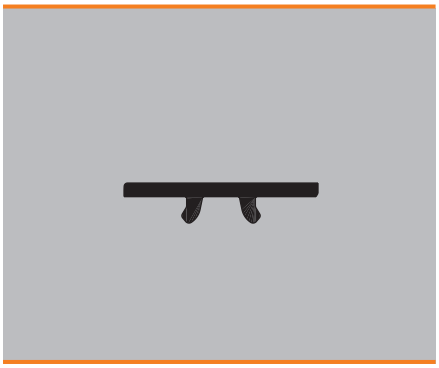

MF MultiCard

MF-WO 12/5 — 5 мм

Маркер клемм

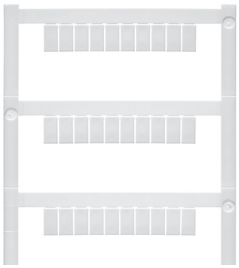

MF-WO 9/6 — 6 мм

Маркер клемм

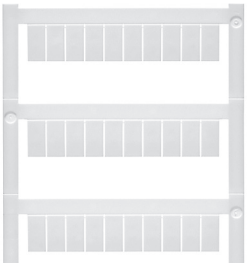

Технические характеристики

	MF-WO 12/5	MF-WO 9/6
Материал	Полиамид	Полиамид
Класс пожаробезопасности по UL 94	V-2	V-2
Температура окружающей среды (рабочая)	-40 °C...100 °C	-40 °C...100 °C
Характер применения / изготовитель	Woertz	Woertz
Ширина	5 мм	6 мм
Длина	12 мм	9 мм

Данные для заказа

Ширина		Цвет	Тип	Кол-во	№ заказа	Тип	Кол-во	№ заказа
MultiCard Blank (без оштрифтовки)								
5 мм	❍	Белый	MF-WO 12/5 MC NE WS	400	**1692270000**	MF-WO 9/6 MC NE WS	400	**1716820000**
Печать, наносимая на маркеры MultiCard по индивидуальному заказу								
5 мм		По требованию заказчика	MF-WO 12/5 MC SDR	80	**1692280000**	MF-WO 9/6 MC SDR	80	**1716830000**

Эскиз

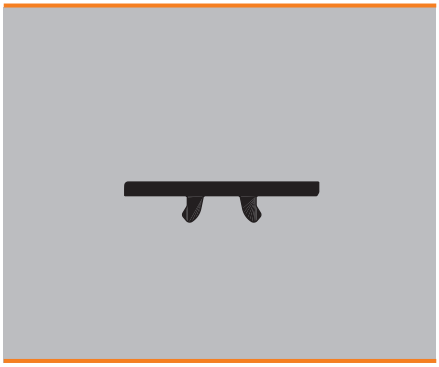

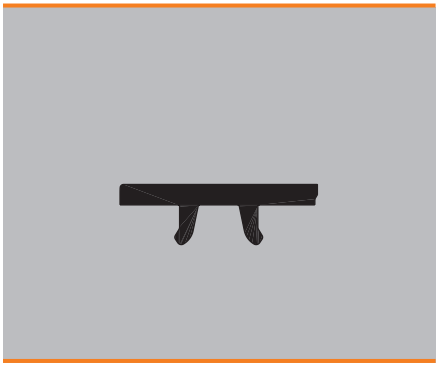

MF MultiCard

MF-WO 12/6 — 6 мм

Маркер клемм

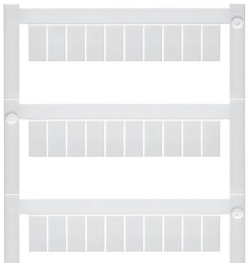

Технические характеристики

Материал	Полиамид
Класс пожаробезопасности по UL 94	V-2
Температура окружающей среды (рабочая)	-40 °C...100 °C
Характер применения / изготовитель	Woertz
Ширина	6 мм
Длина	12 мм

Данные для заказа

Ширина		Цвет	Тип	Кол-во	№ заказа
MultiCard Blank (без ошрифтовки)					
6 мм	❍	Белый	MF-WO 12/6 MC NE WS	400	**1692290000**
Печать, наносимая на маркеры MultiCard по индивидуальному заказу					
6 мм		По требованию заказчика	MF-WO 12/6 MC SDR	80	**1692300000**

Эскиз

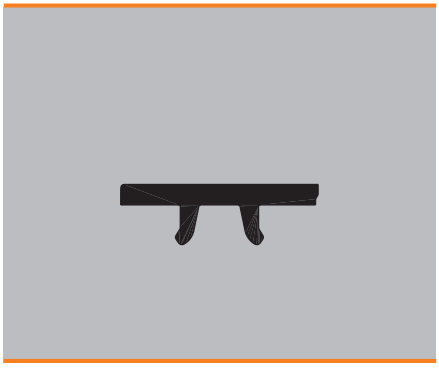

MF MultiCard – маркеры для использования с клеммами других производителей

MF MultiCard

MF-SI 8/5	5 мм
Маркер клемм	

MF-SI 10/5	5 мм
Маркер клемм	

Технические характеристики

Материал	Полиамид 66	Полиамид 66
Класс пожаробезопасности по UL 94	V-2	V-2
Температура окружающей среды (рабочая)	-40 °C...100 °C	-40 °C...100 °C
Характер применения / изготовитель	Siemens	Siemens
Ширина	5 мм	5 мм
Длина	8 мм	10 мм

Данные для заказа

Ширина		Цвет	Тип	Кол-во	№ заказа	Тип	Кол-во	№ заказа
MultiCard Blank (без ошрифтовки)								
5 мм	❍	Белый	MF-SI 8/5 MC NE WS	400	**1889180000**	MF-SI 10/5 MC NE WS	400	**1889190000**
Печать, наносимая на маркеры MultiCard по индивидуальному заказу								
5 мм		По требованию заказчика	MF-SI 8/5 MC SDR	80	**1886270000**	MF-SI 10/5 MC SDR	80	**1889170000**

Эскиз

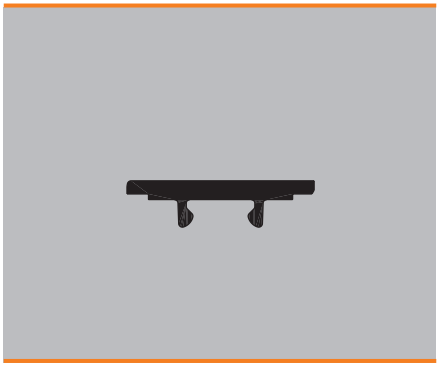

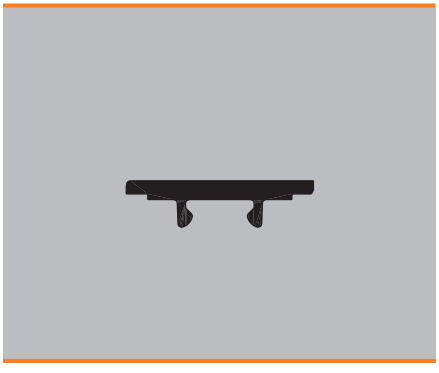

MF MultiCard

MF-SI 8/6 — 6 мм

Маркер клемм

MF-SI 10/6 — 6 мм

Маркер клемм

Технические характеристики

Материал	Полиамид 66	Полиамид 66
Класс пожаробезопасности по UL 94	V-2	V-2
Температура окружающей среды (рабочая)	-40 °C...100 °C	-40 °C...100 °C
Характер применения / изготовитель	Siemens	Siemens
Ширина	6 мм	6 мм
Длина	8 мм	10 мм

Данные для заказа

Ширина		Цвет	Тип	Кол-во	№ заказа	Тип	Кол-во	№ заказа
MultiCard Blank (без оширфтовки)								
6 мм	❍	Белый	MF-SI 8/6 MC NE WS	320	**1889240000**	MF-SI 10/6 MC NE WS	320	**1889260000**
Печать, наносимая на маркеры MultiCard по индивидуальному заказу								
6 мм		По требованию заказчика	MF-SI 8/6 MC SDR	64	**1889230000**	MF-SI 10/6 MC SDR	64	**1889250000**

Эскиз

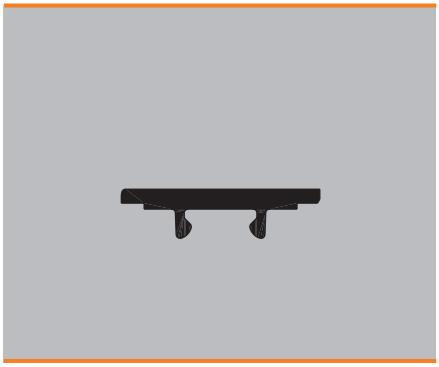

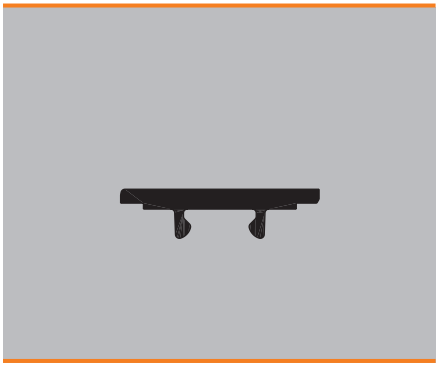

MF MultiCard

MF-SI 10/5-6.5 — 5 мм

Маркер клемм

MF-SI 7/5-6.5 — 5 мм

Маркер клемм

Технические характеристики

Материал	Полиамид 66	Полиамид 66
Класс пожаробезопасности по UL 94	V-2	V-2
Температура окружающей среды (рабочая)	-40 °C...100 °C	-40 °C...100 °C
Характер применения / изготовитель	Siemens	Siemens
Ширина	5 мм	5 мм
Длина	10 мм	7 мм

Данные для заказа

Ширина		Цвет
MultiCard Blank (без ошрифтовки)		
5 мм	❍	Белый
Печать, наносимая на маркеры MultiCard по индивидуальному заказу		
5 мм		По требованию заказчика

Тип	Кол-во	№ заказа
MF-SI 10/5-6.5 MC NE WS	320	**1889800000**
MF-SI 10/5-6.5 MC SDR	64	**1889790000**

Тип	Кол-во	№ заказа
MF-SI 7/5-6.5 MC NE WS	320	**1889780000**
MF-SI 7/5-6.5 MC SDR	64	**1889770000**

Эскиз

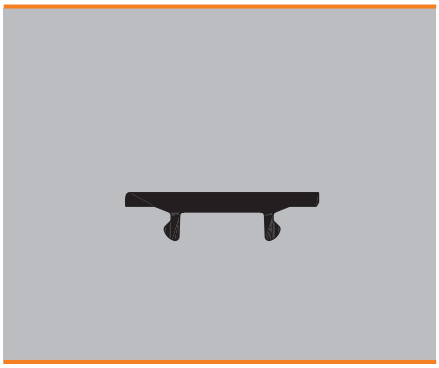

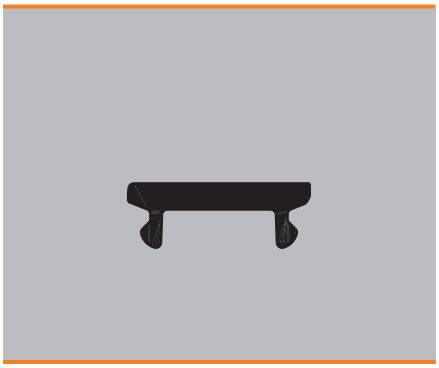

Таблица совместимости клемм и маркеров

Phoenix

	MF 5/4	MF 5/5	MF 8/5	MF 10/5	MF 12/5	MF 5/6	MF 10/6	MF 10/8	MF 10/10	MF 5/7,5	MF 4/5,2
AKG 16...							X				
AKG 35...							X				
AKG 4			X	X	X						
DFK 4...							X				
DFK 5...							X				
DIK 1.5...						X	X				
DIKD 1.5...						X	X				
DLK.. 2.5...						X	X				
DOK 1.5...						X	X				
DT 6/2.5-DREH...									X		
DTI 2.5 ...		X	X	X							
DTI 4 ...						X	X				
DTI 6 ...								X			
DTME.. 6 ...								X			
DTN 2.5 ...		X	X	X							
DTN 4 ...						X	X				
DTN 6 ...								X			
EC-E...		X									
GE 10...									X		
GE 35...									X		
GTF 76/...									X		
HDFK 10								X			
HDFK 16									X		
HDFK 25									X		
HDFK 4							X				
HDFK 50/...									X		
HDFK 95									X		
HV M5/...									X		
HV M6/...									X		
HV M8/...									X		
HV M10/...									X		
HV M12/...											
IL...						X					
IB...						X					
MKB ...											X
MBK 2.5/E...											X
MBK 3...											X
MBK 3/E-Z...		X	X	X	X						
MBK 5...											X
MBK 5/E-...											X
MBK 5/E-Z...						X	X				
MBK 6/E...								X			
MBKKB 2.5...		X	X	X	X						
MSB 2.5 ...		X									
MSDB 2.5 ...		X									
MSBV 2.5 ...		X									
MSDBV 2.5 ...		X									
MSLKG 2.5										X	
MSLKG 5										X	
MSLKG 6								X			
MT 1.5...	X										
MTK ...		X	X	X	X						
MTKD-...									X		
MTTB 1.5...	X										
MZB 1.5....		X									
MZDB 1.5....		X									
MZFK 1.5...		X									
MZFKK 1.5 ...		X									
MZFKKB 1.5		X									
OTTA 2.5								X			
OTTA 25									X		
OTTA 6...									X		
PCVK 4-7.62 ...						X	X				
PIK 4-...						X	X				
PIK 6-...								X			
PIT 2.5 ...		X									
PITTB 2.5 ...		X									
PITTBS 2.5 ...		X									
PIT 2.5-3 ...		X									
PIT 2.5-PE/../..		X									
PP-H 2.5/...		X									

	MF 5/4	MF 5/5	MF 8/5	MF 10/5	MF 12/5	MF 5/6	MF 10/6	MF 10/8	MF 10/10	MF 5/7,5	MF 4/5,2
PVB...							X				
QP 1.5/..		X									
QTC 1,5 ...		X	X	X							
QTC 2.5 ...						X	X				
QTC 2.5-HE..I ...						X					
QTCS 1,5 ...		X	X	X							
QTCS 2.5 ...						X	X				
QTCU 1,5 ...		X	X	X							
QTCU 2.5 ...						X	X				
QTTCB 1.5 ...		X									
QTTCBS 1.5 ...		X									
RT 3...									X		
RT 5...									X		
RT 8...									X		
RTO 3...									X		
RTO 5...									X		
RTO 8...									X		
RV 8-TP ...							X				
RVS 10-TP...							X				
SC 2.5...		X									
SC 4...						X					
SGSK 6								X			
SP 2.5/...		X									
SP.. 2.5/...		X									
SP 4/...						X					
SLKK 5...						X	X				
SRDK 6								X			
SRTK 6								X			
SSL 2.5		X									
ST 1.5...	X										
ST 2.5....		X	X								
ST 2.5-3...		X									
ST 2.5-PCB...		X									
ST 2.5-PE/../..		X									
ST 2.5-4...		X									
ST 4....						X					
ST 4-PE/...						X					
ST 4-HE..I...						X					
ST 4-FSI/C ...								X			
ST 4-PCB...						X					
ST 6 ...						X					
ST 10 ...						X					
ST 16 ...						X					
ST 35 ...						X					
STI 10...		X									
STI 16...						X					
STI 2.5...		X	X	X							
STI 2.5-PE/../..		X	X	X	X						
STI 2.5-L ...		X	X	X	X						
STI 4...						X	X				
STIO 2.5/3-...		X									
STIO-IN 2.5/3...		X									
STIO 2.5/4-...						X					
STIO-IN 2.5/4...						X					
STME .. 6 ...								X			
STN 10									X		
STN 16						X					
STN 2.5		X									
STN 35									X		
STN 4						X					
STS 2.5...		X	X	X	X						
STS 4...						X	X				
STS 6...								X			
STTB 1,5...	X										
STTB 2.5...		X									
STTB 4...						X					
STTBS 2.5 ...		X	X	X							
STTBS 4-...						X	X				
STU 2.5-TWIN ...		X	X								
STU 4-TWIN ...						X					
STU 10/ ...						X					

Индивидуальный монтаж требуется в том случае, если шаг клеммы больше маркера.

Phoenix

	MF 5/4	MF 5/5	MF 8/5	MF 10/5	MF 12/5	MF 5/6	MF 10/6	MF 10/8	MF 10/10	MF 5/7,5	MF 4/5,2
STU 35/ ...						X					
STTBU 4 ...						X					
TCP...		X									
TMC...							X				
TMCP-CONNECT-LR							X				
TMCP-SOCKET-M							X				
TRK 4 (шаг 7,5)										X	
TT-STTB-...							X				
UDK 3...		X	X	X	X						
UDK 4...						X	X				
UDK 4-MTK						X	X				
UDK 5-MTK						X	X				
UDMTK 5....						X	X				
UGSK 6								X			
UGSK/S								X			
UHK 4-FS...						X	X				
UHV 150-...									X		
UHV 240-...									X		
UHV 25-...									X		
UHV 50-...									X		
UHV 95-...									X		
UIK 16...									X		
UIK 35...									X		
UISLKG 16...									X		
UISLKG 35...									X		
UK 1.5 N...	X										
UK 10 N									X		
UK 10.3-... HESI...									X		
UK 10-DRHESI...							X				
UK 16 N									X		
UK 2.5 N		X	X	X	X						
UK 3 N		X	X	X	X						
UK 35									X		
UK 35 N...									X		
UK 4...						X	X				
UK 5 N						X	X				
UK 5-HESI								X			
UK 5-MTK...						X	X				
UK 6 N								X			
UK 6.3-HESI									X		
UK 6-FSI/C...								X			
UKB 4 ...							X				
UKH 150 ...									X		
UKH 240 ...									X		
UKH 50 ...									X		
UKH 95 ...									X		
UKK 3...		X	X	X	X						
UKK 4-FS...						X	X				
UKK 5...						X	X				
UKKB 3...		X	X	X	X						
UKKB 5...						X	X				
UKKB 10									X		
UKKB 10/2.5		X	X	X	X				X		
UKN 10 N...									X		
UKN 16 N...									X		
UKN 2.5...						X	X				
UKN 35...									X		
UKN 5...						X	X				
UKN 6 N...								X			
UK-SI								X			
URDK 6								X			
URKN									X		
URKN/S								X			
URTK 6								X			
URTK/S								X			
URTK/S-BEN ...								X			
URTK/SP								X			
URTK/SS						X	X				
URTKD/SP								X			
UP 4/...						X					
UPBV 2.5/...		X									
UPBV 4/...						X					
UPCV3K ...						X	X				
USED 16									X		
USED 27									X		
USEN 14									X		
USEN 18									X		
USIG...									X		
USK 4-FS...						X	X				
USKLG 1.5 N	X										
USKLG 10 N...									X		
USKLG 16 N...									X		
USKLG 2.5 N...		X	X	X	X						
USKLG 3...		X	X	X	X						
USKLG 35									X		
USLKG 35 N									X		
USKLG 5...						X	X				
USKLG 50									X		
USKLG 6 N...								X			
USKLG 95									X		
UT 10 ...									X		
UT 16 ...									X		
UT 35 ...									X		
UT 2.5 ...			X	X	X						
UT 4 ...							X				
UT 4-HEDI ...						X	X				
UT 4-HESI ...						X	X				
UT 4-PE/...						X	X				
UTME .. 6 ...								X			
UTTB 2.5-...		X	X	X	X						
UTTB 4-...						X	X				
UT 6 ...								X			
UT 6-TMC M...									X		
UTI 16 ...									X		
UTI 35 ...									X		
UTN 2.5		X	X	X	X						
UTN 4						X	X				
UTN 6								X			
UTN 10									X		
UTN 16									X		
UTN 35									X		
UVKB 4-FS...						X	X				
VBSN 4							X				
VBST 4-FS...						X	X				
VKK 4-FS						X	X				
VIOK 1.5...						X	X				
W 80/...							X				
ZDIK 1.5...		X									
ZDMTK 2.5...						X					
ZFK 6-DREHSI...						X					
ZFKK 2.5-MT...		X									
ZGSK 4								X			
ZPV 1.5/2.5		X	X	X	X						
ZRTK 4								X			
ZRV 8						X	X				
ZVIOK 1.5...		X									

Индивидуальный монтаж требуется в том случае, если шаг клеммы больше маркера.

Таблица совместимости клемм и маркеров

WAGO

	MF-W 9/4	MF-W 5/5 mini	MF-W 9/5	MF-W 9/5 F	MF-W 9/6
Проходные клеммы					
264-701/704/706		X			
264-711/714/716		X			
264-721/724/726		X			
264-731/734/736		X			
264-120/125/220/225		X			
279-101/104	X				
279-604/621	X				
279-626/826	X				
279-681...686	X				
279-831...836	X				
279-901...906	X				
279-989...995	X				
280-101/104	X				
280-601/602		X	X	X	
280-603/633/634		X	X	X	
280-604/621/826/626		X	X	X	
280-641/651/654		X	X	X	
280-646/656/946		X	X	X	
280-653/671/672		X	X	X	
280-681/684/650		X	X	X	
280-830...835		X	X	X	
280-901...906		X	X	X	
280-989...995		X	X	X	
280-996...999		X	X	X	
280-691		X	X	X	
281-101/104					X
281-601/604					X
281-631/651					X
281-652...654					X
281-663/664/668					X
281-678/681/684					X
281-901/902/904					X
281-992..994/998/691					X
282-101/104					X
282-601/604					X
282-681/682/684					X
282-901/902/904					X
282-992/993/691					X
283-101/104					X
283-601/604					X
283-671/672/674					X
283-901/902/904					X
283-992/998/691					X
284-101/104					X
284-601/604					X
284-621/624					X
284-681/682/684					X
284-691/992/993					X
284-901/902/904					X
285-194/195					X
285-601/604/607					X
285-634/635		X			X
285-691					X
285-992/995					X
290-861/864/867		X	X	X	
780-601/602/604			X	X	
780-631/651/654			X	X	
780-992/993			X	X	
781-601/604					X
781-631/651					X
781-992/993					X
782-601/604					X
782-992					X
783-601/604					X
783-992					X
784-601/604					X
784-992					X
785-601/604/613					X
792-... все		X			
812-140			X	X	X

	MF-W 9/4	MF-W 5/5 mini	MF-W 9/5	MF-W 9/5 F	MF-W 9/6
859-... все		X			
870-681/682/684		X		X	
870-831/832/834		X		X	
870-901/902/904		X		X	
870-911/912/914		X		X	
880-661/662/664		X	X	X	
880-681/682/684		X	X	X	
880-831/832/834		X	X	X	
880-901/902/904		X	X	X	
880-961/964/962		X	X	X	
Клеммы заземления					
264-727		X			
264-737		X			
279-687	X				
279-837	X				
279-907	X				
280-107		X	X	X	
280-607		X	X	X	
280-637		X	X	X	
280-677		X	X	X	
280-687		X	X	X	
280-837		X	X	X	
280-907		X	X	X	
281-107					X
281-607					X
281-637					X
281-657					X
281-687					X
281-907					X
282-107					X
282-607					X
282-687					X
282-907					X
283-607					X
283-609					X
283-677					X
283-907					X
284-107					X
284-607					X
284-687					X
284-907					X
285-197					X
285-607		X			X
285-637		X			X
780-607			X	X	
780-637			X	X	
780-637					X
781-607					X
782-607					X
783-607					X
784-607					X
785-607					
870-687		X		X	
870-837		X		X	
870-907		X		X	
870-917		X		X	
880-687		X	X	X	
880-837		X	X	X	
880-907		X	X	X	
Клеммы для предохранителей					
282-698					X
282-696					X
281-611/612/616/622					X
281-624/672					X
281-613/623					X
282-122					X
282-120					X
282-126					X
282-124					X
282-128					X

	MF-W 9/4	MF-W 5/5 mini	MF-W 9/5	MF-W 9/5 F	MF-W 9/6
Двухуровневые клеммы					
279-501/512/513	X				
279-504	X				
279-507	X				
279-508	X				
279-509	X				
279-517/527	X				
280-513		X	X	X	
280-517		X	X	X	
280-519/529		X	X	X	
280-520/530		X	X	X	
280-521/525		X	X	X	
280-522/526		X	X	X	
280-523/533		X	X	X	
280-524/534		X	X	X	
280-527/537		X	X	X	
280-531		X	X	X	
280-532		X	X	X	
280-543		X	X	X	
281-619/629					X
281-620/630					X
870-101...104		X	X	X	
870-107		X	X	X	
870-108		X	X	X	
870-117/127		X	X	X	
870-501...504		X	X	X	
870-507		X	X	X	
870-508/509		X	X	X	
870-517/527		X	X	X	
870-531...534		X	X	X	
870-535/536		X	X	X	
870-537		X	X	X	
870-538/538		X	X	X	
870-826		X	X	X	
Трех- и четырехуровневые клеммы					
280-549/551		X	X	X	
280-550		X	X	X	
280-552		X	X	X	
280-547/557/597		X	X	X	
280-548/558		X	X	X	
281-531/532					X
870-551/553		X		X	
870-556		X		X	
870-558/559/567/577		X		X	
870-557		X		X	
281-530					X
Маршалинговые и распределительные клеммы					
727-... все					X
280-675			X		
Матричные элементы					
726-... все			X		
Одинарные клеммы					
264-130/131		X			
264-230/231		X			
264-180/280		X			
Вставные реле и цоколи					
286-... все	X				
786-... все	X				
788-... все			X		X
789-... все		X			
Многоуровневые клеммы					
775-641			X	X	
775-642/649			X	X	
775-646			X	X	
775-645			X	X	

Если шаг клеммы больше 6,2 мм, необходим индивидуальный монтаж маркеров.

WAGO

	MF-W 9/4	MF-W 5/5 mini	MF-W 9/5	MF-W 9/5 F	MF-W 9/6
777-641					X
777-642					X
777-646					X
777-645					X
777-648					X
777-647					X
777-649					X
777-651					X
777-650					X
777-652					X
776-641					X
776-645/646					X
776-649/642					X
776-650/651					X
Измерительные клеммы с размыкателем					
280-612/614			X	X	
280-622/623/627			X	X	
280-649/676/685/695			X	X	
280-683			X	X	
280-805/836/829/839			X	X	
280-868/870/876/879		X	X		
280-869/871/880		X	X		
280-874/881/883/885		X	X		
280-875/882/884		X	X		
280-912...914			X		
281-659/660					X
281-666					X
281-683					X
281-912					X
282-131					X
282-133					X
282-135					X
282-138...141					X
282-694/699					X
282-811/821		X			X
282-860					X
282-865					X
282-866/695/697					X
282-870					X
781-613/623					X
781-643/653					X
782-613/623					X

	MF-W 9/4	MF-W 5/5 mini	MF-W 9/5	MF-W 9/5 F	MF-W 9/6
783-613/623					X
784-613/623					X
Клеммы для пускового устройства					
270-560/564		X			
270-570/574		X			
270-572/577		X			
270-585/586		X			
280-553/560		X	X	X	
280-559		X	X	X	
280-561		X	X	X	
280-563		X	X	X	
280-564		X	X	X	
280-567		X	X	X	
280-570		X	X	X	
280-571		X	X	X	
280-573		X	X	X	
280-574		X	X	X	
280-577		X	X	X	
280-580		X	X	X	
280-582		X	X	X	
280-583		X	X	X	
280-584		X	X	X	
280-588		X	X	X	
Клеммы исполнительного устройства					
280-515		X	X	X	
280-554		X	X	X	
280-555		X	X	X	
280-556		X	X	X	
280-562		X	X	X	
280-565		X	X	X	
280-566		X	X	X	
280-568		X	X	X	
280-572		X	X	X	
280-575		X	X	X	
280-576		X	X	X	
280-578		X	X	X	
280-583		X	X	X	
280-585		X	X	X	
280-586		X	X	X	
280-592		X	X	X	
280-593		X	X	X	

	MF-W 9/4	MF-W 5/5 mini	MF-W 9/5	MF-W 9/5 F	MF-W 9/6
Клеммы диодов и светодиодов					
279-620	X				
279-623	X				
279-624	X				
279-673	X				
279-674	X				
279-809	X				
279-815	X				
279-915	X				
280-613			X	X	
280-615			X	X	
280-623			X	X	
280-624			X	X	
280-655			X	X	
280-658			X	X	
280-673			X	X	
280-809			X	X	
280-815			X	X	
280-915			X	X	
280-940			X	X	
280-941			X	X	
280-942			X	X	
280-943			X	X	
281-603					X
281-633					X
281-634					X
281-635					X
281-636					X
281-665					X
281-673					X
281-915					X
870-540		X	X	X	
870-541		X	X	X	
870-542		X	X	X	
870-543		X	X	X	
870-590		X	X	X	
870-593		X	X	X	
870-596		X	X	X	
Система X-Com					
769-... все		X			

WAGO
Модули ввода/вывода TOPLON

	MF-W 5/5 mini	MF 5/10	ESG 8/11
750-... все	X	X	X

WAGO TOPJOB S

	MF-W 9/4,2 F	MF-W 9/5,2 F	MF-W 9/6,2 F
2001-12..	X		
2001-13..	X		
2001-14..	X		
2002-12..		X	
2002-13..		X	
2002-14..		X	
2002-16..		X	
2002-18..		X	
2002-22..		X	
2002-29..		X	
2002-32..		X	
2002-63..		X	
2002-64..		X	
2002-71..		X	
2003-76..		X	
2004-12..			X
2004-13..			X
2004-14..			X
2005-76..			X
2006-12..			X
2006-13..			X

WAGO TOPJOB S

	MF-W 9/4,2 F	MF-W 9/5,2 F	MF-W 9/6,2 F
2006-71..			X
2010-12..			X
2010-13..			X
2016-12..			X
2016-13..			X
2016-71..			X

Если шаг клеммы больше 6,2 мм, необходим индивидуальный монтаж маркеров.

Таблица совместимости клемм и маркеров

ABB-Stotz/Entrelec

	MF-W 9/4	MF-W 9/5	MF-W 9/5 F	MF-W 9/6	MF-W 9/6.2 F	MF-W 5/5 mini	MF 10/5	MF 10/6	MF 10/8	MF 10/10
131 ET TM4...						X				
165 LT TM5...						X				
41 H LT...						X				
62 H...				X						
BADH				X						
BADL				X	X			X		
BADRL				X	X	X		X		
BAEH				X						
BAM...				X	X			X		
BAMH				X	X			X		
D 1,5/4...	X									
D 1,5/6...				X						
D 1,5/6...ADO...				X						
D 1,5/8...ADO				X						
D 1/5...ADO		X								
D 10/10...						X				
D 150/31...				X	X					
D 16/12...						X				
D 2,5/5.P...		X	X							
D 2,5/5...						X				
D 2,5/5...ADO		X								
D 2,5/6...						X				
D 2,5/8...						X				
D 2,5/8...ADO...				X						
D 240/36...				X	X					
D 35/16...						X				
D 4/6.P...				X	X			X		
D 4/6...						X				
D 4/6...ADO		X								
D 4/6...ADO				X						
D 4/8...				X						
D 4/8...ADO...				X						
D 6/10...				X	X			X	X	X
D 6/8.P				X	X				X	
D 6/8.ST...				X	X				X	
D 6/8...						X				
D 6/8...ADO...				X						
D 70/22...				X	X					
DB 1,5/6...						X				
DB 1/5...						X				
DB 2,5/5...						X				
DB 2,5/8...						X				
DB 4/6...						X				
DB 4/8...						X				
DF 6				X				X		
DH 1,5/6...						X				
DH 1/5...						X				
DH 2,5/5...						X				
DH 2,5/8...						X				
DH 4/6...						X				
DH 4/8...						X				
DL 10/17,5...						X				
DR 1,5/4...	X									
DR 1,5/5...						X				
DR 1,5/6...						X				
DR 1/5...						X				
DR 2,5/10...						X				
DR 2,5/5...						X				

	MF-W 9/4	MF-W 9/5	MF-W 9/5 F	MF-W 9/6	MF-W 9/6.2 F	MF-W 5/5 mini	MF 10/5	MF 10/6	MF 10/8	MF 10/10
DR 2,5/8...						X				
DR 4/6...						X				
DR 4/8...				X	X				X	
DR 4/8...ADO...						X				
DS 1,5/6...						X				
DS 1/5...						X				
DS 2,5/5...						X				
DS 2,5/8...						X				
DS 4/6...						X				
DS 4/8...						X				
HD 10/12...		X								
HD 120/30...		X								
HD 16/14...		X								
HD 185/36...		X								
HD 2,5/6...				X						
HD 35/16...		X								
HD 4/9...		X								
HD 6/14...				X						
HD 6/8...				X						
HD 6/9...				X						
HD 70/22...		X								
M 1,5/6...				X				X		
M 10/10...				X	X					X
M 10/16...				X	X			X	X	X
M 16/12.PE.N				X						
M 16/12...				X	X			X	X	X
M 2,5/6,5...						X				
M 2,5/6...						X				
M 35/16...				X	X			X	X	X
M 4/6...				X				X		
M 4/6...AP...				X						
M 4/7...				X	X			X		
M 4/8...				X	X				X	
M 6/12...				X						
M 6/13...				X						
M 6/8...				X	X				X	
M 70/22...				X	X			X	X	X
M 95/26...				X	X			X	X	X
MA 2,5/5...		X	X				X			
MB 10/10...				X	X					X
MB 10/12 SF....				X						
MB 10/22...		X								
MB 10/24...		X						X	X	X
MB 25/30...				X	X			X	X	X
MB 4/6...				X				X		
MB 6/8...				X	X				X	
MB 70/10...				X	X					X
ML 10/13...				X	X					X
MS 4/6...				X	X			X		
MS 6/8...				X	X				X	
MTC 6				X				X		
MU 10/13...				X	X					X
MU 10/14,5...				X	X					X
T 1,5/6...				X		X				
T 2,5/5...		X								
T 2,5/6...				X						
T 4/6...				X						

Индивидуальный монтаж требуется в том случае, если шаг клеммы больше маркера.

Wieland

	MF 8/5	MF 10/5	MF 12/5	MF 10/6
9 700 A/5...	X	X	X	
9 700 A/6...				X
9 700 A/8...				X
9 700 A/10...				X
9 700 A/12...				X
9 700 A/16...				X
9700 B...				X
9701 A/6...A/16				X
9708/2 ...				X
9760 U...				X
9785 U...				X
9786 U...				X
AKB...	X	X	X	
AKT...	X	X	X	
Реле flare Move ... (6,2 мм)				X
Терминальный адаптер revos Basic	X	X	X	
Терминальный адаптер revos HD	X	X	X	
Терминальный адаптер revos Power	X	X	X	
RV2../...	X	X	X	
UET..	X	X	X	
WEB...	X	X	X	
WEF 1...				X
WEG...	X	X	X	
WK 2,5...	X	X	X	
WK 2,5-4 KI...	X	X	X	
WK 2,5-4 KOI...	X	X	X	
WK 2,5-3 D...	X	X	X	
WK 2,5 U/D...	X	X	X	
WK 4...				X
WK 4 D...				X
WK 4 E...				X
WK 4/SI-D...				X
WK 4 TK...				X
WK 4 THSI ...				X
WK 6...				X
WK 10/SI...				X
WKC 1 ...	X	X		
WKC 2,5 ...				X
WKC 1 TKG...	X	X		
WKC 2,5 TKG...				X
WKN 10...				X
WKN 16...				X
WKN 2,5 E...	X	X	X	
WKN 35...				X
WKN 4...				X
WKN 70...				X
WK/3-6...				X
WK/4-8...				X
WKB 2,5...	X	X	X	
WKF 1,5 E...	X	X	X	
WKF 1,5 KOI...	X	X	X	
WKF 10...				X
WKF 16...				X
WKF 35...				X
WKF 2,5...	X	X	X	
WKF 2,5 D...	X	X	X	
WKF 2,5/M...	X	X	X	
WKF 4...				X
WKF 4 TK...				X
WKF 6...				X
WKFN 2,5...	X	X	X	
WKFN 2,5 E...	X	X	X	
WKFN 4...				X
WKFN 4 E...				X
WKI 10...				X
WKI 16...				X
WKI 35...				X
WKI 4...				X
WKIF 2,5 ...	X	X	X	
WKM 2,5...	X	X	X	
WKMF 2,5../1,5	X	X	X	
WKM 4...				X

Индивидуальный монтаж требуется в том случае, если шаг клеммы больше маркера.

Cabur

	MF 10/5 Cabur	MF 12/5 Cabur
AFO.2...	X	X
CAM...	X	X
CBC.2... - CBC.35...	X	X
CBD.2... - CBD.70...	X	X
CBE.2...	X	
CBR.2...	X	X
CNT.16...	X	X
CNT.35...	X	X
CNT.6...	X	X
CVF.4...	X	X
DAS.4...	X	X
DBC.2...	X	
DSFA.4	X	
DSS.4...	X	
FDP.2...	X	X
FFS.4...	X	X
FPC.10...	X	X
FPL.10...	X	X
FVS.4...	X	X
MAC.6...	X	X
MPFA.4...	X	
MPS.2...	X	X
MPS.4...	X	X
NCS...	X	X
NCV...	X	X
PDF.2...	X	X
RFI.2...	X	
RN.2...	X	
RP.4...	X	
SCB.4...	X	X
SCB.6...	X	X
SFO.4...	X	X
SFR.4...	X	X
SFR.6...	X	X
TC/PO...	X	X
TDE.2...	X	X
TE.10...	X	X
TE.16...	X	X
TE.50...	X	X
TE.6...	X	X
TEC.10...	X	X
TEC.16...	X	X
TEC.35...	X	X
TEC.6...	X	X
TEC.70...	X	X
TED.4...	X	X
TEO.2...	X	X
TEO.4...	X	X
TLD.2...	X	X
TLE.2	X	X
TLS.2...	X	X
TR.2...	X	
TR.4...	X	X
VPC.2...	X	X

Таблица совместимости клемм и маркеров

Siemens

	MF-SI 8/5	MF-SI 10/5	MF-SI 8/6	MF-SI 10/6	MF-SI 7/5-6.5	MF-SI 10/5-6.5	MF 5/4	MF 5/5	MF 8/5	MF 10/5	MF 12/5	MF 5/6	MF 10/6	MF 10/8	MF 10/10
8WA1 011-0DG...			X	X											
8WA1 011-1BF...	X	X													
8WA1 011-1BG...			X	X											
8WA1 011-1BH...			X	X											
8WA1 011-1BK...			X	X											
8WA1 011-1BM...			X	X											
8WA1 011-1BP...			X	X											
8WA1 011-1DF...	X	X													
8WA1 011-1DG...			X	X											
8WA1 011-1DH...			X	X											
8WA1 011-1EE...			X	X											
8WA1 011-1EF...	X	X													
8WA1 011-1MH...			X	X											
8WA1 011-1NF...	X	X													
8WA1 011-1NG...			X	X											
8WA1 011-1NH...			X	X											
8WA1 011-1PF...	X	X													
8WA1 011-1PG...			X	X											
8WA1 011-1PH...			X	X											
8WA1 011-1PK...			X	X											
8WA1 011-1PM...			X	X											
8WA1 011-1SF...			X	X											
8WA1 011-2BG11					X	X									
8WA1 011-2DG11					X	X									
8WA1 011-3DF...	X	X													
8WA1 011-3DG...			X	X											
8WA1 011-3DH...			X	X											
8WA1 011-3JF...	X	X													
8WA1 011-6BG11					X	X									
8WA1 011-6DG11					X	X									
8WA1 011-6EG...					X	X									
8WA1 204			X	X											
8WA1 205			X	X											
8WA1 206			X	X											
8WA1 221	X	X													
8WA1 232			X	X											
8WA1 304			X	X											
8WA1 305			X	X											
8WA1 501	X	X													
8WA1 604			X	X											
8WA2 011-...NK23			X	X											
8WA2 011-1BF....	X	X													
8WA2 011-1BG...			X	X											
8WA2 011-1BH...			X	X											
8WA2 011-1BJ...			X	X											
8WA2 011-1BK...			X	X											
8WA2 011-1DF...	X	X													
8WA2 011-1DG...			X	X											
8WA2 011-1DH...			X	X											
8WA2 011-1DJ...			X	X											
8WA2 011-1DK...			X	X											
8WA2 011-1EF20	X	X													
8WA2 011-1LF20	X	X													
8WA2 011-1NG23			X	X											
8WA2 011-1NH23			X	X											
8WA2 011-1PF...	X	X													
8WA2 011-1PG...			X	X											
8WA2 011-1PH...			X	X											
8WA2 011-1PJ...			X	X											
8WA2 011-1PK...			X	X											
8WA2 011-1SG...			X	X											
8WA2 011-2BG...			X	X											
8WA2 011-2DG...			X	X											
8WA2 011-3JG...			X	X											
8WA2 011-3JH23			X	X											
8WA2 011-3KE	X	X													
8WA2 011-6EG...			X	X											
8WA9 200			X	X											
8WH1 000-0AN...					X	X									
8WH1 000-0AQ...					X	X									
8WH1 000-0AS...					X	X									
8WH1 000-0AU...					X	X									
8WH1 000-0CN...					X	X									
8WH1 000-0CQ...					X	X									
8WH1 001-0...K...															X
8WH1 001-0...M...															X
8WH1 001-0BJ...															X
8WH1 001-0BJ...															X

Индивидуальный монтаж требуется в том случае, если шаг клеммы больше маркера.

Siemens

	MF-SI 8/5	MF-SI 10/5	MF-SI 8/6	MF-SI 10/6	MF-SI 7/5-6.5	MF-SI 10/5-6.5	MF 5/4	MF 5/5	MF 8/5	MF 10/5	MF 12/5	MF 5/6	MF 10/6	MF 10/8	MF 10/10
8WH1 060-0A...00					X	X									
8WH1 070-0A...					X	X									
8WH2 ...-6AF...								X	X	X					
8WH2 ...-6AG...												X	X		
8WH2 ...-6CF...								X	X	X					
8WH2 ...-6CG...												X	X		
8WH2 00...-0AE...							X								
8WH2 00...-0AF...								X	X	X					
8WH2 00...-0AG...												X	X		
8WH2 00...-0CE...							X								
8WH2 00...-0CF...								X	X	X					
8WH2 00...-0CG...												X	X		
8WH2 00...-0AH...														X	
8WH2 00...-0AJ...														X	
8WH2 00...-0AK...														X	
8WH2 00...-0AM...														X	
8WH2 00...-0CH...														X	
8WH2 000-1AG...														X	
8WH2 000-1BG...														X	
8WH2 000-1GG...												X	X		
8WH2 000-1HG...														X	
8WH2 000-1JG...												X	X		
8WH2 000-1MG...												X	X		
8WH2 000-1NG...														X	
8WH2 000-1RG...														X	
8WH2 003-5...F...								X	X						
8WH2 02...-0AE...							X								
8WH2 02...-0AF...								X	X						
8WH2 02...-0AG...												X	X		
8WH2 02...-0CE...							X								
8WH2 02...-0CF...								X	X						
8WH2 02...-0CG...												X	X		
8WH2 02...-4...F...								X	X						
8WH2 020-5...F...								X	X						
8WH2 03...-0...F...								X	X						
8WH2 04...-0...F...								X	X						
8WH2 040-4L...								X	X						
8WH2 103-...BF...								X	X	X					
8WH2 103-...BG...												X	X		
8WH2 50...-0...F...								X	X						
8WH2 50...-0...G...												X	X		
8WH2 50...-0...H...														X	
8WH2 50...-6...F...								X	X						
8WH2 520-0...F...								X	X						
8WH2 520-0...G...												X	X		
8WH3 00...-0...E...								X	X	X					
8WH3 00...-0...F...												X	X		
8WH3 000-6AE...								X	X	X					
8WH3 000-6AF...												X	X		
8WH3 000-6CF...												X	X		
8WH3 020-...E...								X							
8WH3 1...-2...E...								X	X	X					
8WH3 1...-2...F...												X	X		
8WH3 1...-3...E...								X	X	X					
8WH3 1...-3...F...												X	X		
8WH4 00...-0...F...								X	X	X					
8WH4 00...-0...G...												X	X		
8WH4 00...-0...H...														X	
8WH4 001-...F...									X	X					
8WH5 00...-0...F...								X	X	X					
8WH5 10...-...F...								X	X	X					
8WH5 100-...KG...												X	X		
8WH5 103-6...F...								X	X	X					
8WH5 12...-...MF...								X							
8WH9 040-1AB...								X							
8WH9 040-1BB...								X							
8WH9 040-1CB...								X							
8WH9 040-1DB...								X							
8WH9 040-1EB...								X							
8WH9 040-1FB...								X							
8WH9 050-0AB...															
8WH9 050-0LB...								X							
8WH9 050-1KB...												X			
8WH9 050-1LB...												X			
8WH9 050-1MB...												X			
8WH9 150-0CA00					X	X									

Индивидуальный монтаж требуется в том случае, если шаг клеммы больше маркера.

Beckhoff

	MF-W 5/5 mini	ESG 8/11	MF 5/10
Модули ввода/вывода	X	X	X

Adels

	MF 5/7.5
Трансформаторная клемма RKV	X

Таблица совместимости клемм и маркеров

Allen-Bradley

	MF-WO 5/5	MF-WO 9/5	MF-WO 12/5	MF-WO 9/6	MF-WO 12/6	DEK 5/3.5	DEK 5/5	DEK 5/6	DEK 5/8	WS 12/3.5	WS 8/5	WS 10/5	WS 10/5 m.	WS 12/5	WS 15/5	WS 10/6	WS 10/6 m.	WS 12/6	WS 12/6,5	Ws 12/6.5	ZS 10/5	ZS 12/6	ZS 15/5
1492-J10...							X												X				
1492-J16...							X												X				
1492-J2Q...							X							X									
1492-J3...							X							X									
1492-J35...							X												X				
1492-J3F...							X							X									
1492-J3P...							X							X									
1492-J3PTP...							X							X									
1492-J3TW...							X							X									
1492-J4...								X										X					
1492-J4M...								X										X					
1492-J50...							X												X				
1492-J6...									X										X				
1492-J70...							X												X				
1492-JC3...							X							X									
1492-JD3...							X				X												
1492-JD3C...							X				X												
1492-JD3DF...							X				X												
1492-JD3DR...							X				X												
1492-JD3F...							X				X												
1492-JD3P...							X						X										
1492-JD3PSS...							X						X										
1492-JD3PSSTP							X						X										
1492-JD3PTP...							X						X										
1492-JD3RB...							X				X												
1492-JD3RC001							X				X												
1492-JD3SS...							X				X												
1492-JDC3...							X							X									
1492-JDG3...							X				X												
1492-JDG3C...							X				X												
1492-JDG3P...							X						X										
1492-JDG3PSS...							X						X										
1492-JDG3PSSTP							X						X										
1492-JDG3PTP...							X						X										
1492-JG10...									X										X				
1492-JG16...									X										X				
1492-JG2Q...							X							X									
1492-JG3...							X							X									
1492-JG35...									X										X				
1492-JG3TW...							X							X									
1492-JG4...								X										X					
1492-JG50...									X										X				
1492-JG6...									X										X				
1492-JG70...									X										X				
1492-JKD3...							X							X									
1492-JKD3TP...							X							X									
1492-JP0...								X										X					
1492-JTC3...							X							X									
1492-K2...													X										
1492-K3...																	X						
1492-KG2...													X										
1492-KG3...																	X						
1492-KW2...													X										
1492-KW3...																	X						
1492-L10...									X									X					X
1492-L16...									X										X				X
1492-L16D...									X										X				X
1492-L2...						X				X													
1492-L2Q...						X				X													
1492-L2T...						X				X													
1492-L3...							X					X									X		
1492-L35...									X										X				X
1492-L3P...							X					X											
1492-L3Q...							X					X									X		
1492-L3QS...							X					X											
1492-L3T...							X					X									X		
1492-L4...								X								X						X	
1492-L4Q...								X								X						X	
1492-L4T...								X								X						X	
1492-L6...									X									X				X	
1492-L6T...									X									X				X	
1492-LC3...							X					X											
1492-LD2...						X				x													
1492-LD2C...						X				X													
1492-LD3...							X					X											
1492-LD3C...							X					X											
1492-LD4...								X								X							
1492-LD4C...								X								X							

Индивидуальный монтаж требуется в том случае, если шаг клеммы больше маркера.

Allen-Bradley

	MF-WO 5/5	MF-WO 9/5	MF-WO 12/5	MF-WO 9/6	MF-WO 12/6	DEK 5/3.5	DEK 5/5	DEK 5/6	DEK 5/8	WS 12/3.5	WS 8/5	WS 10/5	WS 10/5 m.	WS 12/5	WS 15/5	WS 10/6	WS 10/6 m.	WS 12/6	WS 12/6,5	Ws 12/6.5	ZS 10/5	ZS 12/6	ZS 15/5
1492-LD4DF...								X								X							
1492-LD4DR...								X								X							
1492-LD4RB...								X								X							
1492-LD4SS...								X								X							
1492-LDAG3...							X					X											
1492-LDC3...							X					X											
1492-LDG2...						X				X													
1492-LDG3...							X					X											
1492-LDG3P...							X					X											
1492-LDG4...								X								X							
1492-LG10...									X									X					X
1492-LG16...									X										X				X
1492-LG2...						X				X													
1492-LG3...							X					X									X		X
1492-LG35...									X										X				X
1492-LG4...								X								X					X	
1492-LG6...									X									X				X	
1492-LKD3...							X					X											
1492-LM3...							X					X									X		
1492-LM3Q...							X					X									X		
1492-LMG3...							X					X									X		
1492-LMJ3...							X						X								X		
1492-LMJG3...							X						X								X		
1492-LMP3...							X					X									X		
1492-LMP3Q...							X					X									X		
1492-LS...							X																
1492-LTF3...							X						X										
1492-W16S...					X																		
1492-W3...			X																				
1492-W4...					X																		
1492-W4TW...				X																			
1492-W6...					X																		
1492-WFB4		X		X	X																		
1492-WG10S...					X																		
1492-WG16S...					X																		
1492-WG4...					X																		
1492-WG6...					X																		
1492-WM3...	X																						
1492-WM4...				X																			
1492-WMD...	X																						
1492-WMG...				X																			
1492-WR3...		X																					
1492-WTF3...		X																					
1492-WTS3...		X																					

Telemecanique

	MF 8/5	MF 10/5	MF 12/5	MF 10/6
AB1 AA135U...	X	X	X	
AB1 AA235U...				X
AB1 AATP135U...	X	X	X	
AB1 AATP235U...				X
AB1 AASC...				X
AB1 AASF...				X
AB1 AAET135UGR	X	X	X	
AB1 AAET235...				X
AB1 RR235U...	X	X	X	
AB1 RR435U...				X
AB1 RR635U2				X
AB1 RR1035U2				X
AB1 RR1635U2				X
AB1 RRTP235U...	X	X	X	
AB1 RRTP435U...				X
AB1 RRTP635U2				X
AB1 RRTP1035U2				X
AB1 RRTP1635U2				X
AB1 RRSC435UGR				X
AB1 RRSF435U				X
AB1 RRET...	X	X	X	
AB1 VV235U	X	X	X	

	MF 8/5	MF 10/5	MF 12/5	MF 10/6
AB1 VV435U				X
AB1 VV635U				X
AB1 VVN...				X
AB1 TP...				X
AB1 SC435U				X
AB1 FUSE435U				X
AB1 SF435U				X
AB1 D11435U				X
AB1 F...				X
AB1 E...				X
AB1 D...				X
AB1 TR...				X
AB1 NEN...				X
AB1 BB...				X
AB1 BC...				X
AB1 VV215	X	X	X	
AB1 VV415				X
AB1 TP215				X
AB1 BV10235U				X
AB1 DV10235U				X
AB1 BCP20235U				X

Если шаг клеммы больше 6 мм, необходим индивидуальный монтаж маркеров.

Таблица совместимости клемм и маркеров

Woertz

	MF-WO 5/5	MF-WO 9/5	MF-WO 12/5	MF-WO 9/6	MF-WO 12/6
2711...	X				
2759...	X				
2760...	X				
3410...					X
3424...					X
3426...					X
3427...					X
3428...					X
3429...					X
3430...				X	
3436/4...					X
3436...					X
3436/10...					X
3437...					X
3438...					X
3440...					X
3450...					X
3452...					X
3452/10...					X
3452/16...					X
3472...					X
3473...					X
3477...					X
30003...					X
30005...					X
30008...					X
30009...					X
30041...					X
30123...					X
30124...					X
30125...					X
30127...					X
30128...					X
30130...					X
30137...					X
30138...					X
30143...					X
30146...					X
30150...		X			
30168...					X
30172...					X
30176...					X
30191...					X
30195...					X
30197...					X
30200...					X
30228...					X
30290...					X
30291...					X
30400...	X				
30403...	X				
30430...				X	
30431...				X	
30432...				X	
30544/4...					X
30544/6...					X
30544/10...					X
30544/16...					X
30550...					X
30800...					X
30810...		X			
30840...					X
30841...					X
30842...					X
30843...					X
30844...					X
30860...		X			
30870...		X			
30880...		X			
30890...				X	

	MF-WO 5/5	MF-WO 9/5	MF-WO 12/5	MF-WO 9/6	MF-WO 12/6
30891...				X	
30902...				X	
30903...		X			
30904...				X	
30930...				X	
30950...				X	
30951...				X	
30952...				X	
30973...		X			
45124...	X				
45136...	X				
45140...	X				
45148...	X				
45156...	X				
45163...	X				
45165...	X				
45170...	X				
45179...	X				
45200...	X				
45217...	X				
45218...	X				
45219...	X				
45220...	X				
45235...	X				
45305T...	X				
45306T...	X				
45307T...	X				
45308T...	X				
45309T...	X				
45310T...	X				
45311T...	X				
45312T...	X				
45313T...	X				
45314T...	X				
45315T...	X				
45316T...	X				
45323T...	X				
45329T...	X				
45372T...	X				
45373T...	X				
45374T...	X				
45375T...	X				
45376T...	X				
45377T...	X				
45378T...	X				
45385T...	X				
45387T...	X				
45388T...	X				
45389T...	X				
45393T...	X				
45394T...	X				
45441T...	X				
45442T...	X				
45443T...	X				
45444T...	X				
45445T...	X				

Legrand

	MF 8/5	MF 10/5	MF 10/6
390 60	X	X	
390 61			X
390 62			X
390 64			X
390 66			X
390 68			X
390 70			X
390 77	X	X	
390 78			X
390 76			X
390 80			X
390 81			X
390 84			X
390 85			X
390 86			X
393 00	X	X	
393 01			X
393 02			X
393 03			X
393 04			X
393 05			X
393 07			X
393 60	X	X	
393 61			X
393 62			X
393 64			X
393 66			X
393 68			X
393 70			X
393 71	X	X	
393 72			X
393 73			X
393 74			X
393 76			X
393 78			X
393 81			X
393 82			X
394 00			X
394 02			X
396 01	X	X	
396 02	X	X	
396 03	X	X	
396 04			X
396 11	X	X	
396 12	X	X	
396 13	X	X	
396 14			X
396 21	X	X	
396 24			X
396 23	X	X	

Festo

	MFF 10/6	MFF 9/4	ESG 10/17	ESG 9/20	ESG-M 8/20	ESG-M 9/17
CPE	X					
MZBH	X					
MOZBH	X					
MEBH	X					
MOEBH	X					
JMN2H, MN2H						X
JMN2H, MN1H				X		
JMT2H/MT2H-...-4,0				X		
JMT2H, MT2H-...-7,0			X			
MVH, MOVH, MDH, MODH				X		
MHA1, MHP1		X				
CPV10/14	X					
CPV18				X		
CP-E16	X					
CP-A08	X					
MV-BZ Typ 02				X		
KMYZ	X					
Пневматические элементы и блоки клапанов					X	

Murr

	ESG-M 9/17	ESG-M 8/20	ESG 9/20	MF 10/5	MF 12/5
MASI	X				
MVP	X				
Cube67		X			
Распределитель M8				X	
MVK		X			
Оптопара					X
Miro-Series					X

Таблица совместимости клемм и маркеров

Маркеры

	MF 5/4	MF 5/5	MF 8/5	MF 10/5	MF 12/5	MF 4/5,2	MF 5/6	MF 10/6	MF 5/7,5	MF 10/8	MF 10/10	MF 5/7,5	MF-W 9/4	MF-W 9/4,2 F	MF-W 5/5 mini	MF-W 9/5	MF-W 9/5 F	MF-W 9/5,2 F	MF-W 9/6	MF-W 9/6.2 F	MF-SI 8/5	MF-SI 10/5	MF-SI 8/6	MF-SI 10/6	MF-SI 7/5-6.5	MF-SI 10/5-6.5	MF-WO 5/5	MF-WO 9/5	MF-WO 12/5	MF-WO 9/6	MF-WO 12/6	MF 10/5 Cabur	MF 12/5 Cabur	ESG 5/10	ESG 9/20	ESG-M 9/17	ESG-M 8/20	MFF 9/4	MFF 10/6	ESG 10/17
Phoenix																																								
UC-TM 5			X	X	X																																		
UC-TM 6								X																															
UC-TM 8										X																													
UC-TM 10											X																												
UC-TM 12											X																												
UC-TM 16											X																												
UC-TMF 4	X																																						
UC-TMF 5		X																																					
UC-TMF 6							X																																
ZBF 4	X																																						
ZBF 5		X																																					
ZBF 6							X																																
ZB 5			X	X	X																																		
ZB 6								X																															
ZB 8										X																													
ZB 10											X																												
BN ZB 5,2						X																																	
BN ZB 7,5									X																														
WAGO																																							
209-... (4 мм)													X	X																									
793-... (5 мм)																X	X	X																					
793-... (6 мм)																			X	X																			
248-... (5 мм)															X																								
Woertz																																							
RB/5x5																											X												
RB/5x9																												X											
RB/5x12																													X										
RB/6x9																														X									
RB/6x12																															X								
Cabur																																X	X						
CNU/8																																X	X						
ABB-Stotz/Entrelec																																							
RC55															X																								
RC410													X	X																									
RC510				X												X	X																						
RC610								X											X																				
RC810										X									X																				
Wieland																																							
9 705 A/5...			X	X	X																																		
9 705 A/6...								X																															
Telemecanique																																							
AB1-B5			X	X	X																																		
AB1-B6								X																															
Murr																																							
KPX 4/10	X																																						
KPX 5/10...				X																																			
KPX 6/10...								X																															
KPX 5/5-5 ZS		X																																					
KPX 6/5-6 ZS							X																																
KWI / KLG / KET 5/10...				X																																			
KWI / KET 6/10...								X																															
KSI 5/7																										X													
KSI 5/10																											X												
KSI 5/7-5																					X																		
KSI 5/10-5																						X																	
KSI 6/7-5																							X																
KSI 6/10-5																								X															
KAB 6/12																															X								
KAB 5/5,4-5																											X												
KAB 5/9-5																												X											
KAB 5/12-5																													X										

Маркеры

	MF 5/4	MF 5/5	MF 8/5	MF 10/5	MF 12/5	MF 4/5,2	MF 5/6	MF 10/6	MF 5/7,5	MF 10/8	MF 10/10	MF 5/7,5	MF-W 9/4	MF-W 9/4,2 F	MF-W 5/5 mini	MF-W 9/5	MF-W 9/5 F	MF-W 9/5,2 F	MF-W 9/6	MF-W 9/6,2 F	MF-SI 8/5	MF-SI 10/5	MF-SI 8/6	MF-SI 10/6	MF-SI 7/5-6.5	MF-SI 10/5-6.5	MF-WO 5/5	MF-WO 9/5	MF-WO 12/5	MF-WO 9/6	MF-WO 12/6	MF 10/5 Cabur	MF 12/5 Cabur	ESG 5/10	ESG 9/20	ESG-M 9/17	ESG-M 8/20	MFF 9/4	MFF 10/6	ESG 10/17
KAB 6/9-6																														X										
WGO 5/5-5															X																								
WGO 5/10-5																X			X																				
WGO 5/10-5 F																	X	X		X																			
TK 4.5-7.5									X																														
KS 5/10																																	X						
KES 20x8																																				X			
ABB 17-9																																			X				
Festo																																							
ISB-6x10																																						X	
MH-BZ-80X																																					X		
IBS-10x17																																							X
ISB-9x20																																			X				
IBS-8x20																																				X			
ISB-9x17																																			X				

WAD MultiCard

Умные решения для различных применений

Большая площадь поверхности и удобный монтаж

Маркер WAD – это идеальный выбор для функций групповой маркировки. Этот маркер устанавливается на отдельных клеммах или концевых стопорах и имеет максимально широкую поверхность для надписи.



PrintJet ADVANCED

Преимущества маркировки WAD

- Маркер и крышка WAD применимы для клемм серии W и концевых стопоров WEW 35/2 и ZEW 35/2
- Оптимизированная работа: широкая поверхность маркировки обеспечивает идеальный обзор
- Высококачественная и стойкая печать с помощью принтера PrintJet ADVANCED

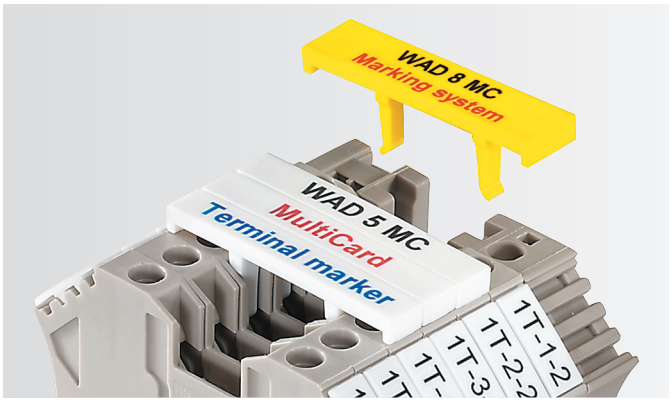

Сигнальный эффект: маркеры WAD, изготовленные с помощью принтера PrintJet ADVANCED, идеально подходят для привлекающей внимание цветовой кодировки клеммных колодок.



Для предупредительных надписей: предлагаются маркеры WAD с изображением молнии со специальной или стандартной печатью.

Halogen Free

Технические характеристики

Материал	Полиамид 66
Температурный диапазон	-40° … +100 °C
Класс пожаробезопасности по UL 94	V2
Применимы для	проходной клеммы WDU 2.5, WDU 4, WDU 6 и WDU 10 Концевого стопора WEW 35/2 и ZEW 35/2
Возможные системы печати	PrintJet ADVANCED, PrintJet PRO и PrintJet
Печать на самоклеящихся маркерах при помощи	SMark Laser и плоттера

WAD MultiCard

WAD 5 — 5 мм

Маркер клемм

WAD 5 MC B — 5 мм

Маркер клемм

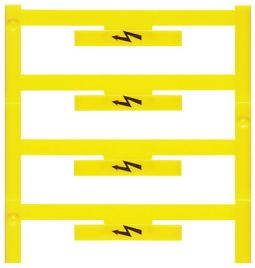

Технические характеристики

Материал	Полиамид 66
Класс пожаробезопасности по UL 94	V-2
Температура окружающей среды (рабочая)	-40 °C...100 °C
Ширина	5 мм
Длина	33,3 мм

Полиамид 66	
V-2	
-40 °C...100 °C	
5 мм	
33,3 мм	

Данные для заказа

MultiCard Blank (без ошрифтовки)			
белый			
желтый			
Печать, наносимая на маркеры MultiCard по индивид. заказу			
по требованию заказчика			

Тип	Кол-во	№ заказа
WAD 5 MC NE WS	48	**1112910000**
WAD 5 MC NE GE	48	**1112920000**
WAD 5 MC SDR	12	**1112930000**

Тип	Кол-во	№ заказа
WAD 5 MC B GE/SW	48	**1120450000**

Эскиз

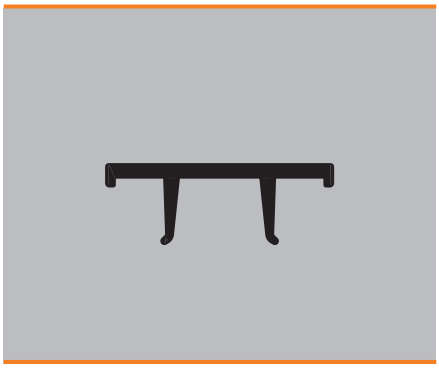

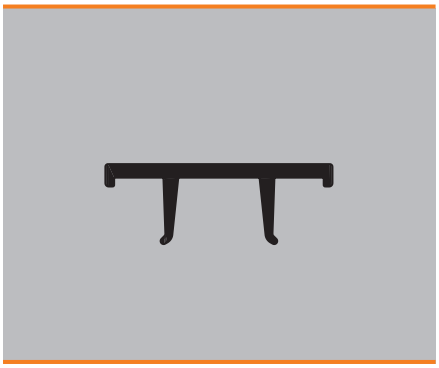

WAD MultiCard

WAD 8 — 8 мм

Маркер клемм

WAD 8 MC B — 8 мм

Маркер клемм

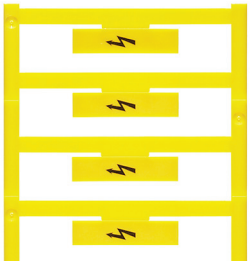

Технические характеристики

	WAD 8	WAD 8 MC B
Материал	Полиамид 66	Полиамид 66
Класс пожаробезопасности по UL 94	V-2	V-2
Температура окружающей среды (рабочая)	-40 °C...100 °C	-40 °C...100 °C
Ширина	8 мм	8 мм
Длина	33,3 мм	33,3 мм

Данные для заказа

MultiCard Blank (без ошрифтовки)	Тип	Кол-во	№ заказа
белый ❍	WAD 8 MC NE WS	48	1112940000
желтый ●	WAD 8 MC NE GE	48	1112950000
Печать, наносимая на маркеры MultiCard по индивид. заказу			
по требованию заказчика	WAD 8 MC SDR	12	1112970000

Тип	Кол-во	№ заказа
WAD 8 MC B GE/SW	48	1120470000

Эскиз

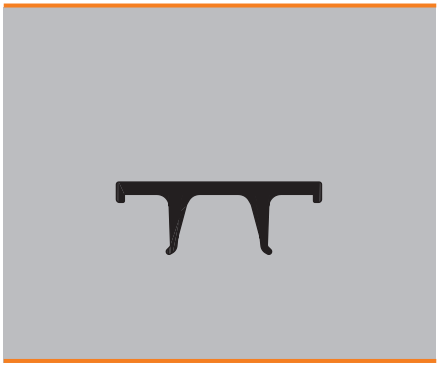

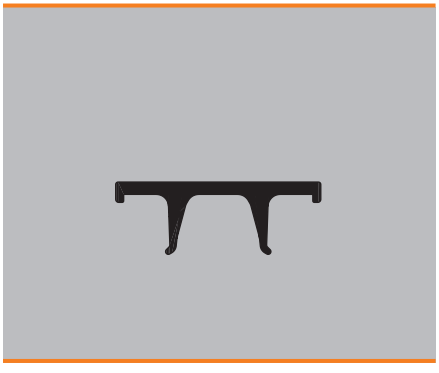


-X1
-X2

Держатели шильдиков
Компактные модули для сложных систем

Простая идентификация узлов и клемм

Держатели шильдиков, в сочетании с различными маркерами для клемм от Weidmüller, обеспечивают эффективными решениями для маркировки сборочных узлов и клеммных рядов. Для любой вашей задачи вы найдете подходящий держатель шильдиков, совместимый с маркерами формата MultiCard.

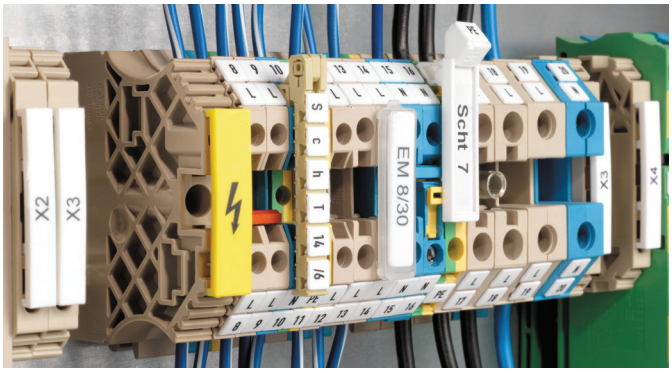

Держатель маркировки Weidmüller – преимущества

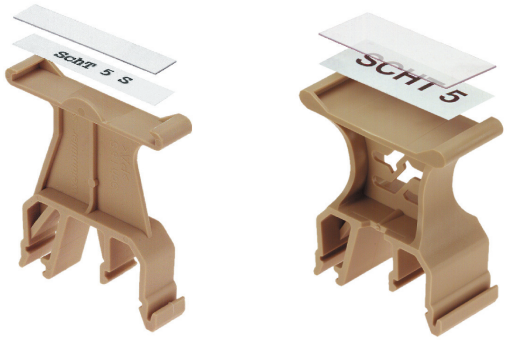

Групповой держатель шильдиков SCHT 5 / SCHT 5 S защелкивается непосредственно на DIN-рейке TS 32 (G-рейка) или TS 35 (рейка top-hat). Для идентификации клеммы на держателе устанавливаются шильдики MultiCard ELS, идентификация не зависит от клеммы и ее типа.

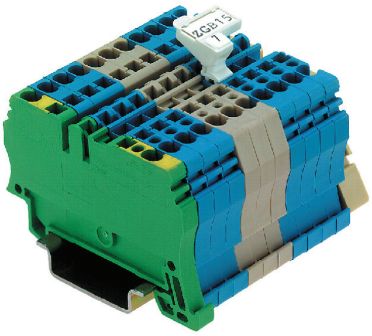

Держатель ZGB 15 / ZGB 30 представляет собой поворотный групповой держатель шильдиков для монтажа с маркером Dekafix 5 или WS 12/5, или с вкладной этикеткой ESO 15/ESO 7.



Высокий уровень защиты этикеток от внешнего воздействия: защитный контейнер EM 8/30 защищает внутреннюю рабочую зону подобно крепежной скобе. Может использоваться с концевыми стопорами WEW 35/2 и ZEW35/2, а также со всеми клеммами серии W со вставными этикетками ESO 7/ESO 7P или мультикартами MultiCard ELS 6/30.

Держатели шильдиков

WGB 5 — 5 мм

Маркер клемм



WGB 8 — 7,7 мм

Маркер клемм



Технические характеристики

	WGB 5	WGB 8
Материал	Полиамид 66	Полиамид 66
Класс пожаробезопасности по UL 94	V-2	V-2
Температура окружающей среды (рабочая)	-40 °C...100 °C	-40 °C...100 °C
Характер применения / изготовитель		
Ширина	5 мм	7,7 мм
Длина	33,5 мм	33,5 мм

Данные для заказа

MultiCard Blank (без ошрифтовки)	Цвет	Тип	Кол-во	№ заказа
●	Бежевый	WGB 5 ABDG.M.GRUPPENBEZ	50	1050760000

Тип	Кол-во	№ заказа
WGB 8 ABDG.M.GRUPPENBEZ	50	1050960000

Аксессуары

Мультикарты

Тип	Кол-во	№ заказа
DEK 5/30 MC NE WS	100	1951920000
DEK 5/5 MC SDR	200	1609810000
WS 12/5 MC NE WS	720	1609860000

Тип	Кол-во	№ заказа
DEK 5/30 MC NE WS	100	1951920000
DEK 5/5 MC SDR	200	1609810000
WS 12/5 MC NE WS	720	1609860000

Пример применения

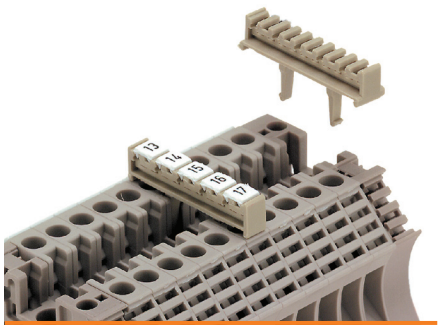

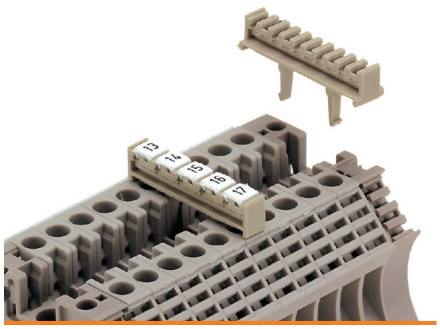

Держатели шильдиков

WAD 12	12 мм
Маркер клемм	

WAD 12	12 мм
Маркер клемм	



Технические характеристики

Материал	Полиамид 66	Полиамид 66
Класс пожаробезопасности по UL 94	V-2	V-2
Температура окружающей среды (рабочая)	-40 °C...100 °C	-40 °C...100 °C
Характер применения / изготовитель		
Ширина	12 мм	12 мм
Длина	36,2 мм	36,2 мм

Данные для заказа

MultiCard Blank (без оширфтовки)	Цвет	Тип	Кол-во	№ заказа	Тип	Кол-во	№ заказа
❍	Белый	WAD 12 NEUTRAL	50	**1056260000**	WAD 12 M. BL.	50	**1055960000**

Аксессуары

Мультикарты	Тип	Кол-во	№ заказа	Тип	Кол-во	№ заказа

Пример применения

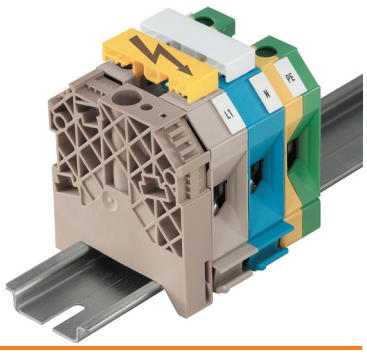

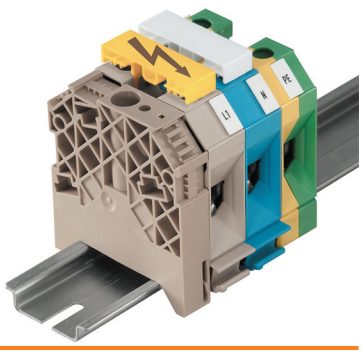

Держатели шильдиков

WAD 27 — 27 мм

Маркер клемм



WAD 27 — 27 мм

Маркер клемм



Технические характеристики

Материал	Полиамид 66	Полиамид 66
Класс пожаробезопасности по UL 94	V-2	V-2
Температура окружающей среды (рабочая)	-40 °C...100 °C	-40 °C...100 °C
Характер применения / изготовитель		
Ширина	27 мм	27 мм
Длина	64 мм	64 мм

Данные для заказа

MultiCard Blank (без оширфтовки)	Цвет	Тип	Кол-во	№ заказа	Тип	Кол-во	№ заказа
❍	Белый	WAD 27 NEUTRAL	10	**1062960000**	WAD 27 M. BL.	10	**1062860000**

Пример применения

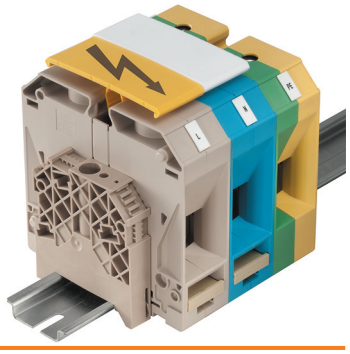

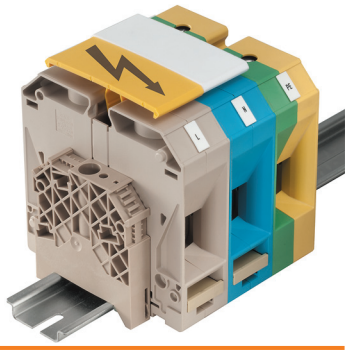

Держатели шильдиков

	SCHT 9/4	4 мм	SCHT 14/6	6 мм
	Маркер клемм		Маркер клемм	
			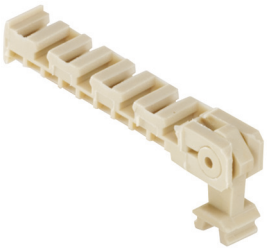	

Технические характеристики

Материал	Полиамид 66		Полиамид 66	
Класс пожаробезопасности по UL 94	V-2		V-2	
Температура окружающей среды (рабочая)	-40 °C...100 °C		-40 °C...100 °C	
Характер применения / изготовитель				
Ширина	4 мм		6 мм	
Длина	32 мм		44,3 мм	

Данные для заказа

MultiCard Blank (без оширфтовки)	Цвет	Тип	Кол-во	№ заказа	Тип	Кол-во	№ заказа
	Бежевый	SCHT 9/4	20	**1278460000**	SCHT 14/6	20	**1269060000**

Аксессуары

Мультикарты	Тип	Кол-во	№ заказа	Тип	Кол-во	№ заказа
	DEK 5/5 MC SDR	200	**1609810000**	DEK 5/5 MC SDR	200	**1609810000**
	WS 12/5 MC NE WS	720	**1609860000**	WS 12/5 MC NE WS	720	**1609860000**

Пример применения

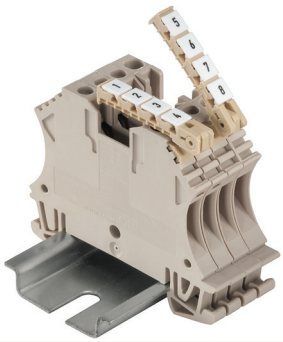

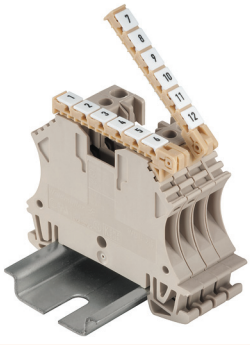

Держатели шильдиков

EM 8/30	8 мм

Маркер клемм



ZGB	7 мм

Маркер клемм



Технические характеристики

	EM 8/30	ZGB
Материал	Полипропилен	Полиамид 66
Класс пожаробезопасности по UL 94	HB	V-2
Температура окружающей среды (рабочая)	-40 °C...80 °C	-40 °C...100 °C
Характер применения / изготовитель		
Ширина	8 мм	7 мм
Длина	30 мм	15 мм

Данные для заказа

MultiCard Blank (без оширфтовки)	Цвет	Тип	Кол-во	№ заказа	Тип	Кол-во	№ заказа
	Прозрачный	EM 8/30	50	**1806120000**	ZGB 15	20	**1636530000**
					ZGB 30	20	**1611930000**

Аксессуары

Мультикарты	Тип	Кол-во	№ заказа	Тип	Кол-во	№ заказа
				DEK 5/30 MC NE WS	100	**1951920000**
	ELS 6/30 MC NE WS	80	**1045570000**			
	ELS 6/30 MC NE GE	80	**1045580000**			
				DEK 5/5 MC SDR	200	**1609810000**
				WS 12/5 MC NE WS	720	**1609860000**
Листы формата DIN A4						
	ESO 7 A4-BOGEN WEISS	10	**1607720000**	ESO 7 A4-BOGEN WEISS	10	**1607720000**
	ESO 7 A4-BOGEN GELB	10	**1634780000**	ESO 7 A4-BOGEN GELB	10	**1634780000**
	ESO 7 POLY.WEISS A4-BOG.	10	**1670390000**	ESO 7 POLY.WEISS A4-BOG.	10	**1670390000**
	ESO 7 POLY.GELB A4-BOG.	10	**1670400000**	ESO 7 POLY.GELB A4-BOG.	10	**1670400000**
Групповое обозначение						
Прозрачные защитные полосы				STR 7 F.SCHT 7	20	**0515300000**

Пример применения

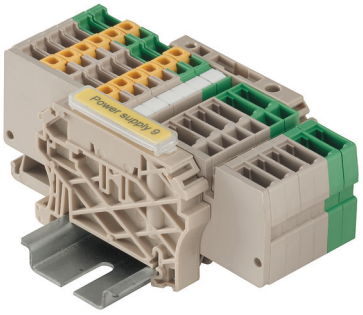

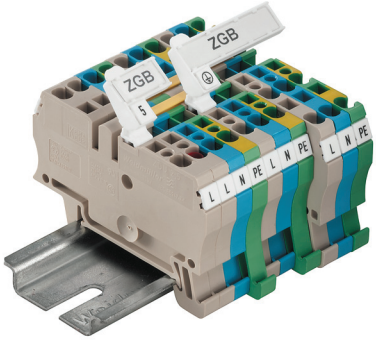

Держатели шильдиков

Snap Mark 5 мм

Маркер клемм



BZT 5 мм

Держатели шильдиков



Технические характеристики

	Snap Mark 5 мм	BZT 5 мм
Материал	Полиамид 66	Полиамид 66
Класс пожаробезопасности по UL 94	V-2	V-2
Температура окружающей среды (рабочая)	-40 °C...100 °C	
Характер применения / изготовитель		
Ширина	5 мм	5 мм
Длина	23 мм	8 мм

Данные для заказа

MultiCard Blank (без ошрифтовки)	Цвет	Тип	Кол-во	№ заказа	Тип	Кол-во	№ заказа
❍	Белый	SNAPMARK I	50	**1805880000**	BZT 1 WS 10/5	100	**1805490000**
❍	Белый	SNAPMARK II	50	**1120170000**	BZT 2 WS 10/5	100	**1805480000**
❍	Белый				BZT 1 ZA WS 10/5	100	**1805520000**

Аксессуары

Мультикарты	Тип	Кол-во	№ заказа	Тип	Кол-во	№ заказа
	DEK 5/5 MC SDR	200	**1609810000**			
	WS 10/5 MC M NE WS	720	**1792000000**			
				WS 10/5 MC NE WS	720	**1635000000**

Пример применения

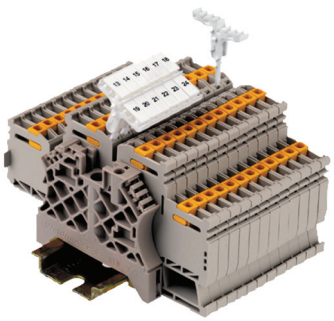

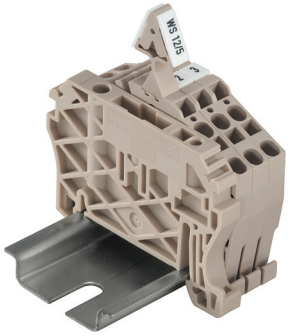

Держатели шильдиков

	SCHT 5	19,5 мм	SCHT 5 S	9,5 мм
	Маркер клемм		Маркер клемм	
				

Технические характеристики

Материал	Полиамид 66		Полиамид 66	
Класс пожаробезопасности по UL 94	V-2		V-2	
Температура окружающей среды (рабочая)	-40 °C...100 °C		-40 °C...100 °C	
Характер применения / изготовитель				
Ширина	19,5 мм		9,5 мм	
Длина	44,5 мм		44,5 мм	

Данные для заказа

	Цвет	Тип	Кол-во	№ заказа	Тип	Кол-во	№ заказа
MultiCard Blank (без оширфтовки)							
	Бежевый	SCHT 5	20	0292460000	SCHT 5 S	20	1631930000

Аксессуары

	Тип	Кол-во	№ заказа	Тип	Кол-во	№ заказа
Мультикарты						
	ELS 16/40 MC NE WS	40	1045620000	ELS 16/40 MC NE WS	40	1045620000
	ELS 16/40 MC NE GE	40	1045630000	ELS 16/40 MC NE GE	40	1045630000
	ELS 7/40 MC NE WS	40	1045640000	ELS 7/40 MC NE WS	40	1045640000
	ELS 7/40 MC NE GE	40	1045650000	ELS 7/40 MC NE GE	40	1045650000
Листы формата DIN A4						
	ESO 5 DIN A4 WEISS BOG.	10	1607710000	ESO 5 DIN A4 WEISS BOG.	10	1607710000
	ESO 5 DIN A4 GELB BOG.	10	1631350000	ESO 5 DIN A4 GELB BOG.	10	1631350000
	ESO 5 POLY.WEISS A4-BOG.	10	1670370000	ESO 5 POLY.WEISS A4-BOG.	10	1670370000
	ESO 5 POLY.GELB A4-BOG.	10	1670380000	ESO 5 POLY.GELB A4-BOG.	10	1670380000
	ESO 5 S DIN A4-BOGEN	10	1631920000	ESO 5 S DIN A4-BOGEN	10	1631920000
Групповое обозначение						
	STR 5 F.SCHT 5	20	0294000000	STR 5 F.SCHT 5	20	0294000000
	STR 5 S F.SCHT 5 S	20	1631940000	STR 5 S F.SCHT 5 S	20	1631940000
Прозрачные защитные полосы						

Пример применения



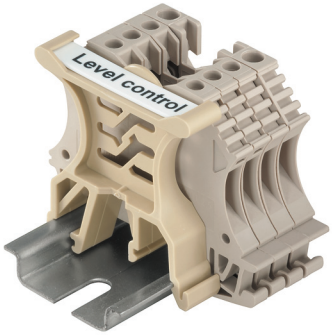

Держатели шильдиков

SCHT 7 — **8 мм**

Маркер клемм



Технические характеристики

Материал	Полиамид 66
Класс пожаробезопасности по UL 94	V-2
Температура окружающей среды (рабочая)	-40 °C...100 °C
Характер применения / изготовитель	
Ширина	8 мм
Длина	39,3 мм

Данные для заказа

MultiCard Blank (без ошрифтовки)	Цвет	Тип	Кол-во	№ заказа
❍	Белый	SCHT 7	20	**0517960000**

Аксессуары

Мультикарты	Тип	Кол-во	№ заказа
	DEK 5/5 MC SDR	200	**1609810000**
	WS 10/5 MC NE WS	720	**1635000000**
Листы формата DIN A4			
	ESO 7 A4-BOGEN WEISS	10	**1607720000**
	ESO 7 A4-BOGEN GELB	10	**1634780000**
	ESO 7 POLY.WEISS A4-BOG.	10	**1670390000**
	ESO 7 POLY.GELB A4-BOG.	10	**1670400000**
Групповое обозначение			
Прозрачные защитные полосы	STR 7 F.SCHT 7	20	**0515300000**

Пример применения

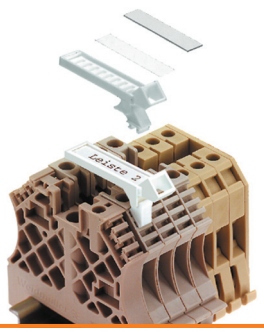

ELS MultiCard

Стойкие вставные этикетки

Стойкая внутренняя часть для маркировки кабелей или держателей шильдиков

Маркеры ELS наилучшим образом приспособлены для кабельных маркеров WKM или держателей шильдиков типа SchT 5. Они также отвечают самым взыскательным требованиям, если требуются четкие обозначения кабелей и клеммных рядов. Высококачественные маркеры изготовлены из полиамида 66. Это гарантирует постоянное высокое качество внешнего вида, а также четкое и простое отображение информации даже в условиях воздействия масла, воды или прочих жидкостей.

Преимущества вставных этикеток ELS

- Надежная установка: плоские шильдики отлично вставляются в маркировку WKM или в держатель типа SchT 5
- Стойкость к воздействиям: неизменные характеристики материала гарантируют высокое качество маркировки

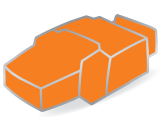

Принтер PrintJet ADVANCED

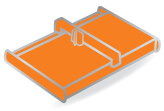

Плоттер MCP Plus

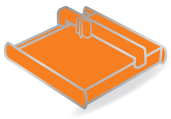

Плоттер MCP Basic



Шильдики ELS 16/40 или ELS 6/30 обеспечивают максимальное качество маркировки при вставке в кабельные маркеры WKM или при креплении с помощью кабельных стяжек.

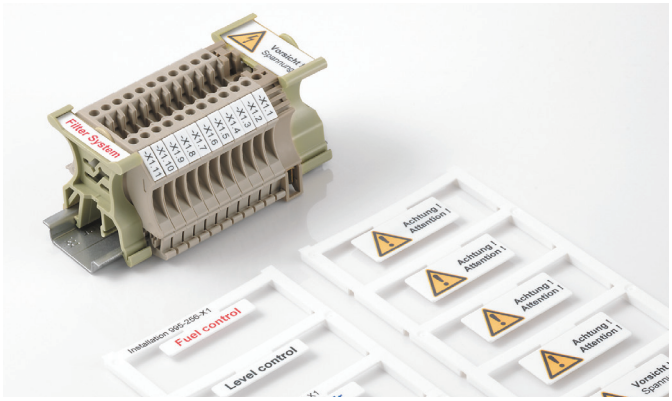

Шильдики ELS 16/40 и ELS 7/40 могут использоваться для групповой идентификации клеммных рядов.

Halogen Free

Технические характеристики

Материал	Полиамид PA 66
Класс пожаробезопасности по UL 94	V2
Мин. температура, длительная	-40 °C
Макс. температура, длительная	100 °C
Применимы для	ELS 6/30: WKM 8/30 (1631910000) ELS 16/40: WKM 18/43 (1610700000)

Данные для заказа

Цвет	По заявке возможна поставка изделий, окрашенных в соответствии с международным цветовым кодом, не включенным в перечень. Минимальное количество для заказа: 48 шт.
Специальная печать	Укажите особенности печати и расцветки, воспользовавшись файлом Excel или программой M-Print® PRO.
Возможные системы печати	PrintJet ADVANCED, PrintJet PRO, PrintJet, Плоттер MCP Plus, Плоттер MCP Basic

ELS MultiCard

ELS 6/30 — 6 мм

Вставные этикетки

ELS 7/40 — 7 мм

Вставные этикетки

Технические характеристики

	ELS 6/30	ELS 7/40
Материал	Полиамид 66	Полиамид 66
Класс пожаробезопасности по UL 94	V-2	V-2
Температура окружающей среды (рабочая)	-40 °C...100 °C	-40 °C...100 °C
Характер применения / изготовитель		
Ширина	6 мм	7 мм
Длина	30 мм	40 мм

Данные для заказа

MultiCard Blank (без ошрифтовки)

Тип	Кол-во	№ заказа
белый		
ELS 6/30 MC NE WS	80	**1045570000**
ELS 7/40 MC NE WS	40	**1045640000**
желтый		
ELS 6/30 MC NE GE	80	**1045580000**
ELS 7/40 MC NE GE	40	**1045650000**

Печать, наносимая на маркеры MultiCard по индивид. заказу

ELS 6/30 MC SDR	16	**1045660000**
ELS 7/40 MC SDR	8	**1045700000**

Маркер MultiCard Blank, самоклеящийся

белый		
ELS 6/30 K MC WS	80	**1191390000**

Пример применения





ELS MultiCard

ELS 16/40 — **16 мм**

Вставные этикетки

Технические характеристики

Материал	Полиамид 66
Класс пожаробезопасности по UL 94	V-2
Температура окружающей среды (рабочая)	-40 °C...100 °C
Характер применения / изготовитель	
Ширина	16 мм
Длина	40 мм

Данные для заказа

Тип	Кол-во	№ заказа
MultiCard Blank (без ошрифтовки)		
белый ❍	ELS 16/40 MC NE WS	40	**1045620000**
желтый ●	ELS 16/40 MC NE GE	40	**1045630000**
Печать, наносимая на маркеры MultiCard по индивид. заказу		
	ELS 16/40 MC SDR	8	**1045690000**
Маркер MultiCard Blank, самоклеящийся		
белый ❍	ELS 16/40 K MC NE WS	40	**1411800000**

Пример применения

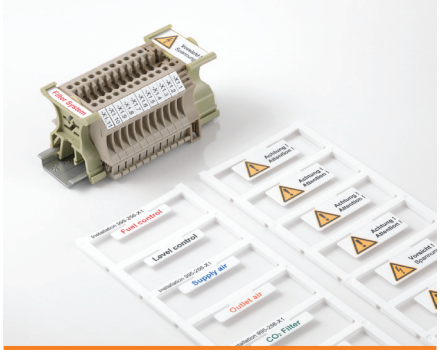

Маркеры для проводов и кабелей

Маркеры для проводов и кабелей	Введение	D.2
	Обзор	D.5
	SF/SFR MultiCard – открытые маркеры для проводов и кабелей	D.6
	SFX MultiCard – маркеры для кабелей с креплением на кабельной стяжке	D.8
	SFC MultiCard – технология крепления с зажимом для проводов и кабелей	D.10
	TM-I MultiCard – вставные этикетки	D.12
	Прозрачные гильзы	D.14
	ELS MultiCard – вставные этикетки	D.18
	WKM – прозрачная гильза с установкой на кабельной стяжке	D.22
	TwinMark – термоусадочные гильзы	D.24
	TwinMark – бесконечные термоусадочные гильзы	D.28
	WriteOn – этикетки для кабеля	D.32
	CableLine® – Введение	D.36
	CableLine® – CLI C – закрытые маркеры для проводов	D.40
	CableLine® – CLI O – открытые маркеры для проводов	D.82
	CableLine® – CLI M – кабельные маркеры и держатели	D.90
	CableLine® – Принадлежности	D.98
	WSM – маркеры из нержавеющей стали	D.100
	Кабельные стяжки	D.104

Маркеры для проводов и кабелей

Номенклатура маркеров для проводов и кабелей Weidmüller обеспечивает технические решения для самых разных областей применения.

Диапазон применений – от тонких проводов до кабелей с большим наружным диаметром. Среди прочего, данный ассортимент продукции включает в себя комбинированные системы с индивидуальными маркерами, прозрачные гильзы и маркеры, которые крепятся с помощью кабельных стяжек.

Предлагаются открытые и закрытые, ошрифтованные или пустые маркеры для самостоятельной печати.



SlimFix SF/SFR
SlimFix – это маркеры для проводов и кабелей с компактными размерами. Маркеры можно прикреплять к уже установленным проводам.



Маркировка SlimFix Clip SFC
Маркер SFC с особым механизмом фиксации отличается надежностью крепления, присущей закрытому маркеру, и простотой монтажа открытого маркера.

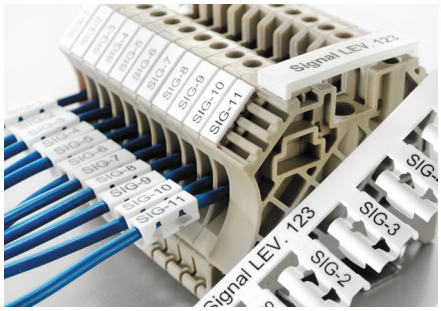

Маркировка TM-I с гильзами TM
Специальный контур вкладных шильдиков TM-I в формате MultiCard означает простоту монтажа и надежность посадки в соответствующих гильзах TM.



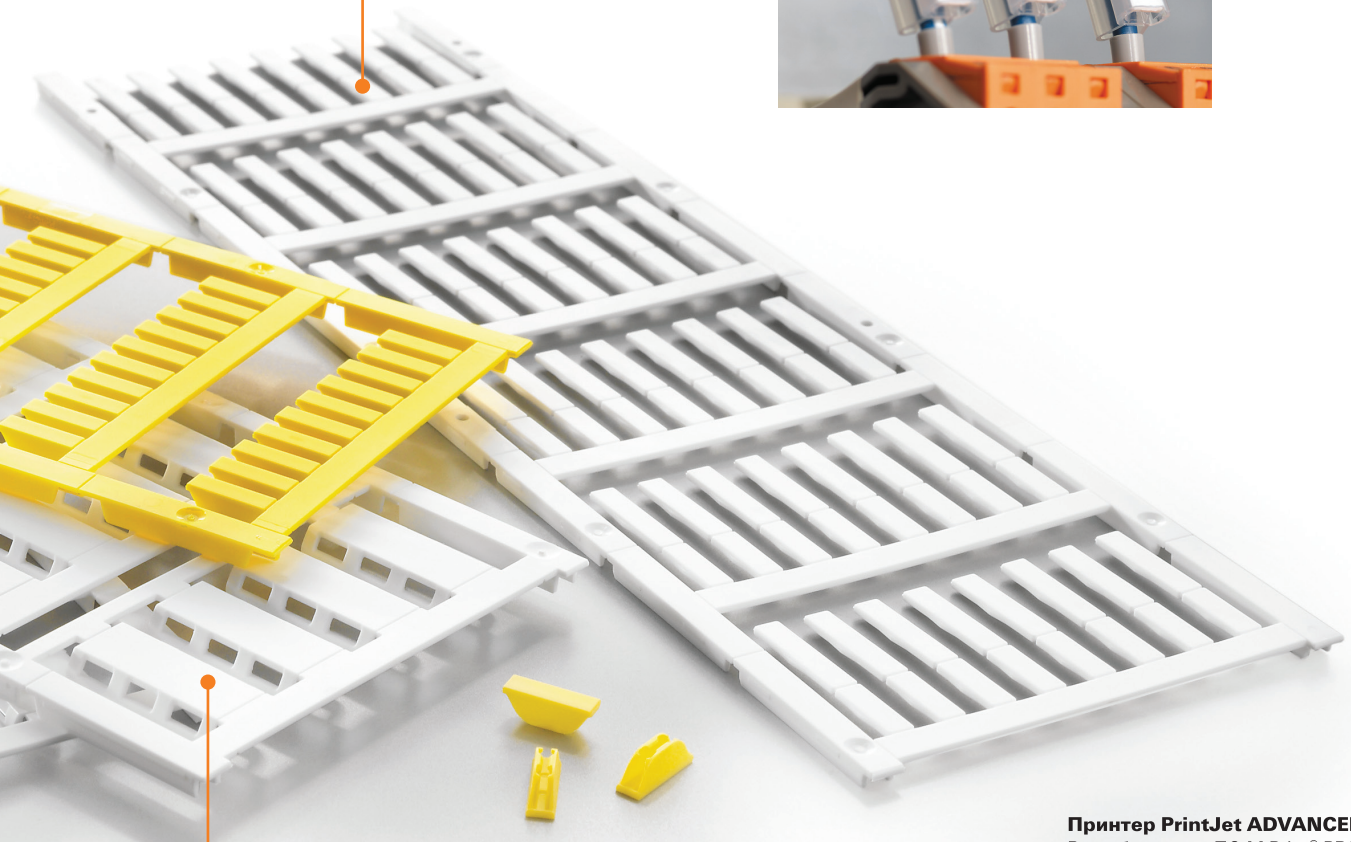

Кабельные маркеры SFX
Маркеры SFX подходят для идентификации кабелей с диаметром от 7 мм и отличаются большой маркировочной поверхностью.

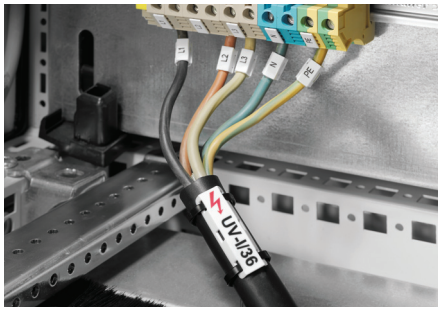

Принтер PrintJet ADVANCED
В комбинации с ПО M-Print® PRO или в автономном варианте струйный принтер PrintJet ADVANCED является оптимальным дополнением к линейке формата MultiCard для обеспечения высококачественной стойкой цветной печати на объекте.

www.PrintJetADVANCED.com



Маркеры для проводов и кабелей

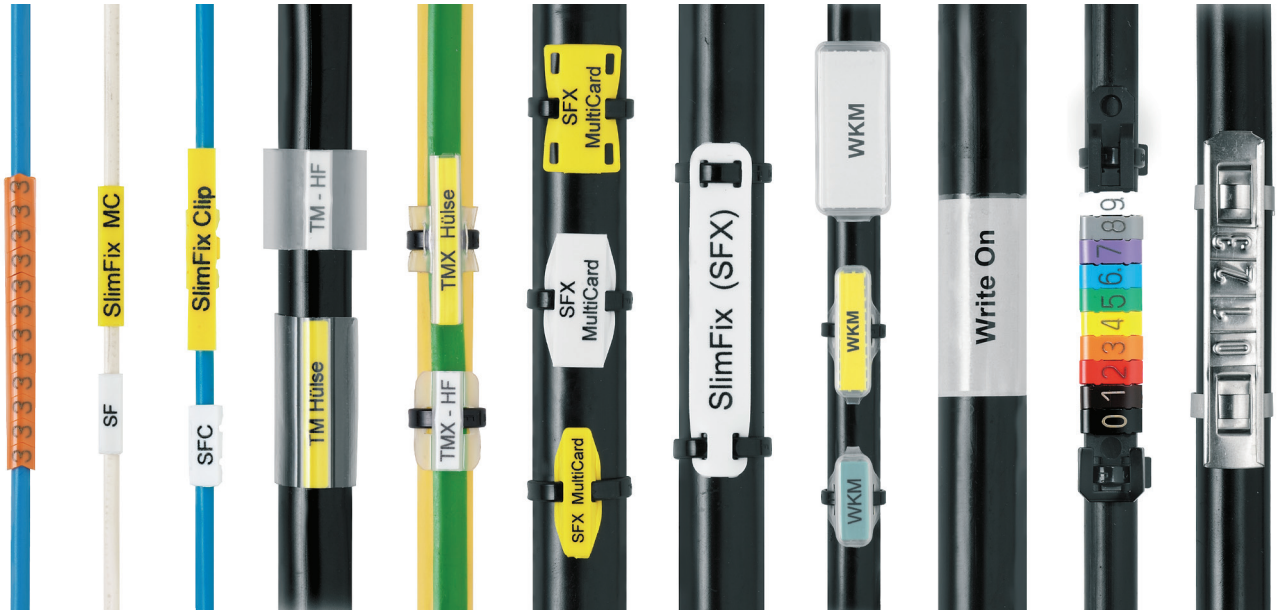

Маркеры для проводов и кабелей от Weidmüller не содержат галогенов и загрязнителей окружающей среды и отвечают требованиям европейских стандартов и внутренних норм известных производителей оборудования.

Предлагаются системы:

- Пристегиваемые, готовые к применению, распечатанные маркеры в соответствии с индивидуальными требованиями по маркировке.
- Маркировки цифрами из стандартного набора символов.
- Комбинация отдельных предварительно отпечатанных цифр для формирования символьного кода.
- Индивидуальная клиентская маркировка с помощью струйного принтера PrintJet ADVANCED, плоттеров MCP, принтеров с термотрансферной печатью THM, лазерных принтеров (формат DIN A4) или карандашей STI.

Подбор образцов можно получить из пробоотборных боксов маркеров для проводов и кабелей компании Weidmüller: номер заказа **1640420000**.

Из-за огромного количества возможных областей применения и условий окружающей среды, воздействию которых могут подвергаться изделия, таких как влажность, излучение, газы или высокая/низкая температура, Weidmüller не принимает на себя ответственности за пригодность изделий для всех областей применения клиентов. Поэтому клиент должен самостоятельно провести проверку на пригодность для конкретных областей применения. Однако компания Weidmüller с радостью предоставит помощь и консультацию по запросу.

Поскольку на рынке представлено большое количество маркировочных систем, мы хотим обратить внимание, что Weidmüller не предоставляет гарантии на промышленную маркировочную продукцию, если компоненты Weidmüller (маркеры - прозрачные гильзы - картриджи для чернир/тонера/цветных чернил - печатные системы) используются в сочетании с изделиями третьих производителей, за исключением случаев, когда Weidmüller явно согласилась на предложение об отдельном применении.

Таблица применения

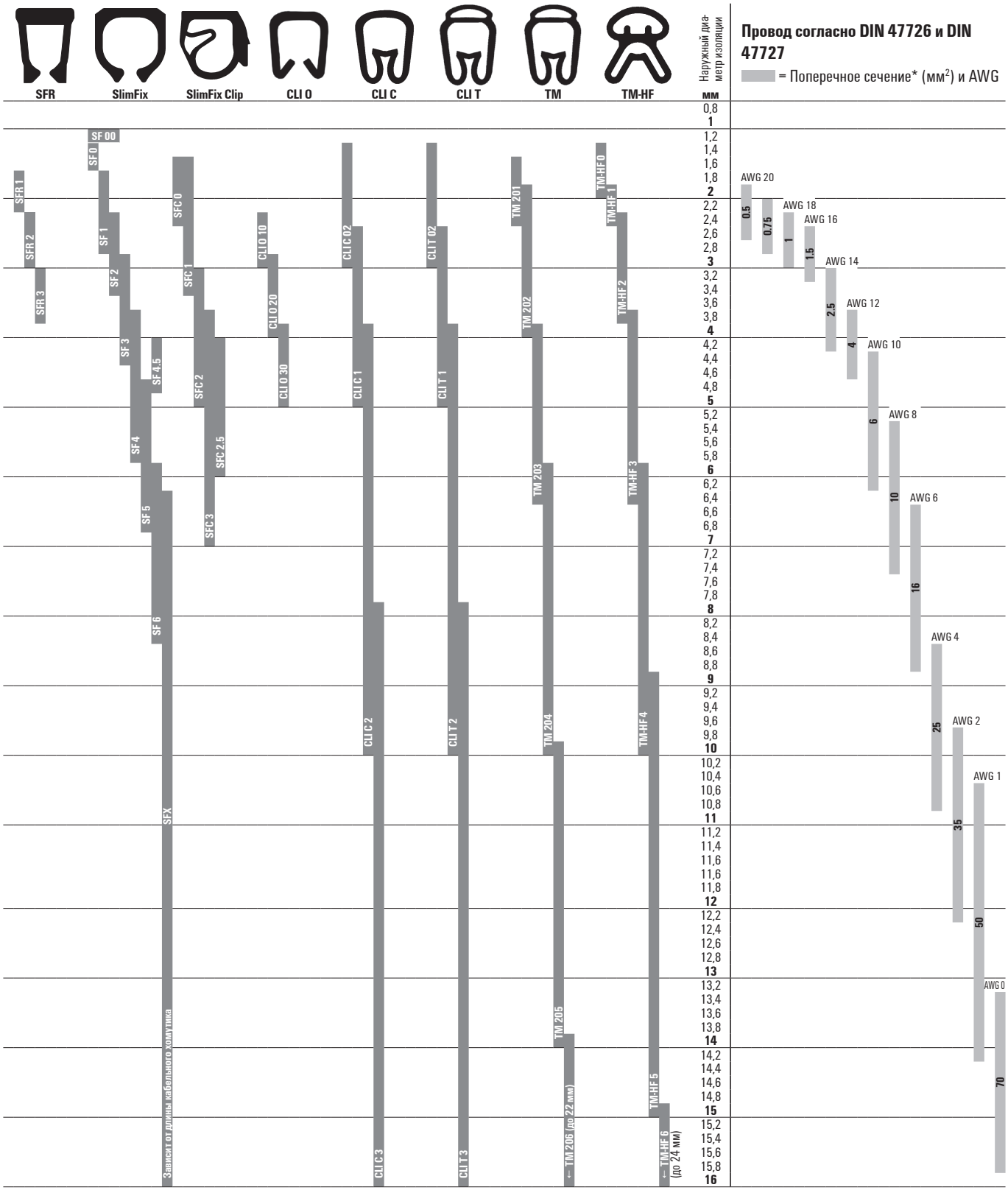

* Рекомендуемые величины, не имеющие обязательной силы. Должен учитываться наружный диаметр изоляции.

SF/SFR – SlimFix MultiCard

Открытая маркировка кабелей для сложных условий эксплуатации

Компактный маркер, плотно сидящий на проводе

Маркеры для кабелей SlimFix из линейки SF/SFR являются по-настоящему универсальными изделиями, когда речь идет о выполнении повышенных требований. Эти маркеры сертифицированы и внесены в реестр допущенных к применению на железнодорожном транспорте систем; они поставляются длиной 12 мм или 21 мм. Маркеры подходят для использования в местах, подверженных вибрации.
Благодаря плотно прилегающей конструкции и компактным размерам маркеры плотно крепятся к кабелям, предоставляя оптимальный диапазон поперечных сечений и надежное крепление при установке. Серия SF охватывает диаметры от 1,0 до 7,8 мм; эти изделия крепятся в нужном месте с помощью специализированного инструмента SF-tool. Серия SFR охватывает диаметры кабеля от 1,7 до 3,7 мм; изделия крепятся вручную без использования инструментов, что никак не влияет на качество крепления маркеров.

Преимущества маркировки SlimFix SF/SFR

- Надежность: прочное крепление, отсутствие галогенов и устойчивость к вибрации
- Успешные испытания: изделия сертифицированы и внесены в реестр допущенных к применению на железнодорожном транспорте
- Удобство в использовании: лучшие материалы и характеристики монтажа
- Также предлагается в классе пожаробезопасности V0. За подробной информацией следует обращаться в компанию Weidmüller.

Halogen Free

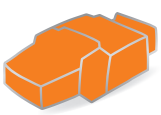

Принтер PrintJet ADVANCED

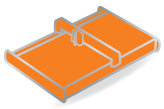

Плоттер MCP Plus

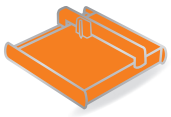

Плоттер MCP Basic



Фиксируемый маркер SlimFix типа SF крепится с помощью инструмента SF за несколько секунд и гарантирует надежное крепление.



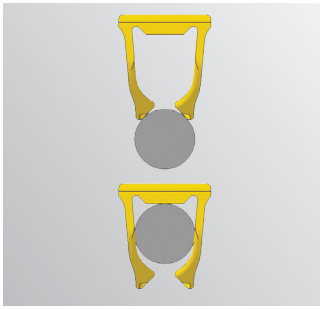

Удобство в использовании без ущерба для превосходных адгезионных свойств: монтаж маркеров SlimFix типа SFR возможен без использования инструментов.

Технические характеристики

Материал	Полиамид 66
Класс пожаробезопасности по UL 94	V2
Температурный диапазон	V2: -40 °C ... 100 °C
Примечания о монтаже	SF: Надвинуть на неподсоединенный провод; прикрепить к подсоединенным проводам с помощью инструмента SF-tool
	SFR: надеть на провод с небольшим усилием

Данные для заказа

Цвет	По заявке возможна поставка изделий, окрашенных в соответствии с международным цветовым кодом, не включенным в перечень.
Специальная печать	Укажите специальную печать и цвета в файле Excel или с помощью ПО M-Print® PRO.
Возможные системы печати	принтеры PrintJet ADVANCED, PrintJet PRO, PrintJet, плоттер MCP Plus или плоттер MCP Basic
Мин. количество для заказа	1 упаковка

Таблица для выбора

Тип	Наружн. диам. проводн. (макс.), мм	Поперечное сечение проводн., мм²
SF 00	0,9 / 1,00 - 1,30	< 0,25
SF 0	1,20 - 1,60	0,25 - 0,50
SF 1	1,70 - 2,10	0,50 - 0,75
SF 2	2,20 - 2,90	0,75 - 1,50
SF 3	3,00 - 3,70	1,50 - 2,50
SF 4	3,60 - 6,00	2,50 - 4,00
SF 4.5	4,10 - 4,90	4,00 - 6,00
SF 5	4,80 - 7,40	6,00 - 10,00
SF 6	5,80 - 7,80	10,00 - 16,00
SFR 1	1,70 - 2,10	0,50 - 0,75
SFR 2	2,20 - 2,90	0,75 - 1,50
SFR 3	3,00 - 3,70	1,50 - 2,50

SlimFix SF



Данные для заказа

Тип	Площадь для печати	Длина	Кол-во	Белый № заказа	Желтый № заказа	Синий № заказа	Красный № заказа	Заказной № заказа
SF 0/12	12x3,2 мм	12 мм	400	1919240000	1919210000	1919220000	1919230000	1919250000
SF 0/21	21x3,2 мм	21 мм	400	1918500000	1918480000	1918510000	1918490000	1918470000
SF 00/12	12x3,2 мм	12 мм	400	1919290000	1919260000	1919270000	1919280000	1919300000
SF 00/21	21x3,2 мм	21 мм	400	1918580000	1918560000	1918590000	1918570000	1918530000
SF 1/12	12x3,2 мм	12 мм	400	1919390000	1919340000	1919360000	1919320000	1919420000
SF 1/21	21x3,2 мм	21 мм	400	1918630000	1918610000	1918620000	1918600000	1918640000
SF 2/12	12x3,6 мм	12 мм	400	1919490000	1919470000	1919480000	1919460000	1919500000
SF 2/21	21x3,6 мм	21 мм	400	1918690000	1918660000	1918700000	1918670000	1918650000
SF 3/12	12x4,6 мм	12 мм	320	1919540000	1919520000	1919550000	1919530000	1919510000
SF 3/21	21x4,6 мм	21 мм	320	1918910000	1918890000	1918920000	1918900000	1918880000
SF 4.5/21	21x7,4 мм	21 мм	96	1919020000	1919000000	1919030000	1919010000	1918990000
SF 4/12	12x5,7 мм	12 мм	128	1919600000	1919580000	1919590000	1919570000	1919610000
SF 4/21	21x5,7 мм	21 мм	192	1919080000	1919060000	1919090000	1919070000	1919050000
SF 5/12	12x7,4 мм	12 мм	160	1919650000	1919620000	1919630000	1919640000	1919660000
SF 5/21	21x7,4 мм	21 мм	160	1919140000	1919120000	1919150000	1919130000	1919110000
SF 6/21	21x8,4 мм	21 мм	160	1919190000	1919170000	1919200000	1919180000	1919160000

Аксессуары

Тип	Кол-во	№ заказа
SF-TOOL 00-6	10	1950820000
SF-TOOL 1	10	1782970000
SF-TOOL 2-3	10	1782960000
SF-TOOL 4-5	10	1782980000
Комплект SF-tool	1	1770080000

SlimFix SFR

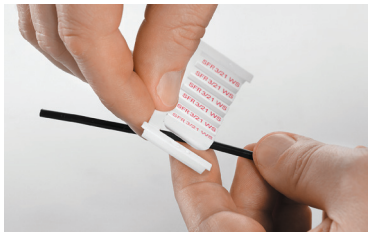

Данные для заказа

Тип	Площадь для печати	Длина	Кол-во	Белый № заказа	Желтый № заказа	Заказной № заказа
SFR 1/12	12x3,2 мм	12 мм	400	1318640000	1318650000	1318770000
SFR 1/21	21x3,2 мм	21 мм	400	1318710000	1318720000	1318810000
SFR 2/12	12x3,2 мм	12 мм	400	1318660000	1318670000	1318780000
SFR 2/21	21x3,2 мм	21 мм	400	1318730000	1318740000	1318820000
SFR 3/12	12x4,6 мм	12 мм	256	1318680000	1318690000	1318790000
SFR 3/21	21x4,6 мм	21 мм	256	1318750000	1318760000	1318830000

SFX – SlimFix MultiCard

Продуманная маркировка кабелей с использованием кабельных стяжек

Широкий выбор опций и функций обработки

Серия SFX маркеров SlimFix может использоваться для кабелей диаметром от 7,0 мм. Максимальный диаметр ограничивается только длиной используемой кабельной стяжки. В этом спектре вы всегда найдете оптимальный размер маркера, удовлетворяющий вашим требованиям, благодаря широкому ассортименту доступных кабельных стяжек. У вас всегда будет достаточно места для размещения информации с обеспечением удобочитаемости вне зависимости от выбора размера маркера. Версии с эргономически продуманным креплением кабельной стяжки особенно удобны в использовании. Благодаря фаске крепление кабельной стяжки выполняется очень просто. Это позволяет сэкономить время. Кроме того, надежное крепление SlimFix SFX особенно важно в случае высоких механических нагрузок.

Преимущества маркировки SlimFix SFX

- Большое разнообразие: правильный размер для каждой этикетки
- Оптимизация по времени: простой монтаж благодаря эргономичной конструкции крепления кабельной стяжки
- Прочность: стойкость даже в случае высоких механических требований

Halogen Free

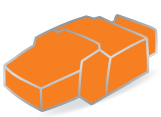

Принтер PrintJet ADVANCED

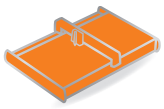

Плоттер MCP Plus

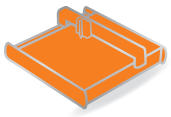

Плоттер MCP Basic



Максимальный диаметр маркера определяется длиной кабельной стяжки; его можно закрепить с помощью одной или двух кабельных стяжек.

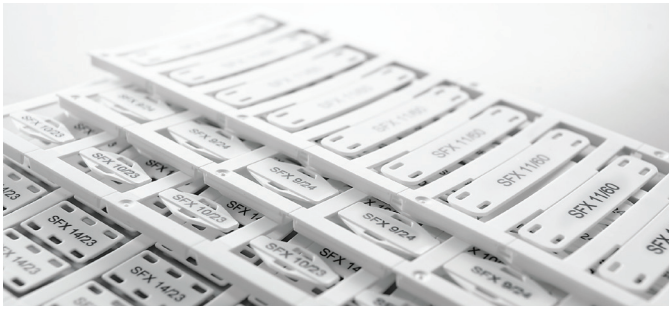

Оптимальное использование пространства в зоне применения и маркировочные поверхности различного размера в зависимости от потребностей.



Облегченный монтаж благодаря креплению кабельной стяжки с фаской, что характерно для маркеров SFX 9/24 S, SFX 9/40 S и SFX 10/60 S.

Технические характеристики

Материал	Wemid / Полиамид
Класс пожаробезопасности по UL 94	V0/V2
Температурный диапазон	V0: -50 °C... 120 °C/V2: -40 °C... 100 °C
Примечания о монтаже	SFX: прикрепить с помощью кабельных стяжек

Данные для заказа

Цвет	По заявке возможна поставка изделий, окрашенных в соответствии с международным цветовым кодом, не включенным в перечень.
Специальная печать	Укажите особенности печати и расцветки, воспользовавшись файлом Excel или программой M-Print® PRO .
Возможные системы печати	принтеры PrintJet ADVANCED, PrintJet PRO, PrintJet, плоттер MCP Plus или плоттер MCP Basic
Мин. количество для заказа	1 упаковка

Таблица для выбора

Тип	Наружн. диам. проводн. (макс.), мм	Поперечное сечение проводн., мм²
SFX	от 7,00	от 16,00
SFX: макс. ширина кабельной стяжки 3,60 мм		

SlimFix SFX



Данные для заказа

Тип	Площадь для печати	Длина	Кол-во	Белый № заказа	Желтый № заказа	Синий № заказа	Красный № заказа	Заказной № заказа
SFX 10/23	23x5 мм	23 мм	160	**1852390000**	**1852360000**	**1852400000**	**1852370000**	**1852380000**
SFX 11/60	11x44 мм	60 мм	60	**1860120000**	**1860150000**	**1051870000**	**1963650000**	**1860140000**
SFX 14/23	23x8,2 мм	23 мм	160	**1852440000**	**1852410000**	**1852450000**	**1852420000**	**1852430000**
SFX 30/60	30 x 45 мм	60 мм	30	**1083230000**	**1083240000**			**1083260000**
SFX 9/24	23,9x9 мм	24 мм	160	**1852490000**	**1852460000**	**1852500000**	**1852470000**	**1852480000**

SlimFix SFX S



Данные для заказа

Тип	Площадь для печати	Длина	Кол-во	Белый № заказа	Желтый № заказа	Синий № заказа	Красный № заказа
SFX 10/60 S	9,5x60 мм	60 мм	50	**1248810000**	**1248820000**	**1248840000**	**1248830000**
SFX 9/24 S	23,9x9 мм	24 мм	120	**1323440000**	**1323450000**	**1323480000**	**1323470000**
SFX 9/40 S	8,5x40 мм	40 мм	80	**1248760000**	**1248770000**	**1248790000**	**1248780000**

SFC – SlimFix Clip MultiCard

Удобная маркировка с защелкой для проводов и кабелей

Долговечная маркировка с повышенной надежностью

Безгалогеновые маркеры SlimFix Clips изготовлены из прочного полиамида 66; они сочетают в себе сразу два преимущества. Благодаря уникальной системе зажима их можно монтировать на любом этапе монтажа с той же легкостью, что и открытые маркеры, но при этом вам гарантирована надежность крепления закрытого маркера вне зависимости от области применения.
Маркеры предназначены для проводов и кабелей диаметром от 1,5 до 7,0 мм; длина маркировочной поверхности достигает 30 мм, благодаря чему у вас будет достаточно места для размещения больших удобочитаемых символьных цепочек, которые можно печатать на маркерах разного цвета с помощью принтера PrintJet ADVANCED.

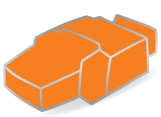

Принтер PrintJet ADVANCED

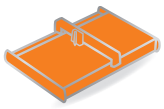

Плоттер MCP Plus

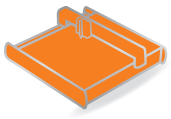

Плоттер MCP Basic



Маркировка SFC монтируется быстро и легко благодаря зажимной системе – нет необходимости в дополнительных инструментах.

Преимущества маркировки SlimFix Clip SFC

- Компактность: надежный и быстрый монтаж без дополнительных инструментов
- Информативность: большая маркировочная поверхность для длинных символьных цепочек
- Гармоничные сочетания: разные цвета и размеры
- Удовлетворение индивидуальных потребностей: возможна печать с помощью PrintJet ADVANCED



Оптимальный диапазон поперечных сечений всех размеров: маркеры типа SFC доступны в 5 размерах для проводов диаметром от 1,5 до 7,0 мм.

Halogen Free

Технические характеристики

Материал	Полиамид 66
Класс пожаробезопасности по UL 94	V2
Температурный диапазон	–40 °C ... 100 °C

Данные для заказа

Цвет	По заявке возможна поставка изделий, окрашенных в соответствии с международным цветовым кодом, не включенным в перечень.
Специальная печать	Укажите специальную печать и цвета в файле Excel или с помощью ПО M-Print® PRO.
Возможные системы печати	принтеры PrintJet ADVANCED, PrintJet PRO, PrintJet, плоттер MCP Plus или плоттер MCP Basic
Мин. количество для заказа	1 упаковка

Таблица для выбора

Тип	Наружн. диаметр провода	Поперечное сеч. провода
SFC 0	1,5 - 2,5 мм	0,5 - 1,0 мм²
SFC 1	2,0 - 3,5 мм	0,75 - 2,5 мм²
SFC 2	2,5 - 5,0 мм	2,5 - 4,0 мм²
SFC 2.5	4,0 - 6,0 мм	4,0 - 10 мм²
SFC 3	3,5 - 7,0 мм	4,0 - 10 мм²

SlimFix SFC



Данные для заказа

Тип	Площадь для печати	Длина	Кол-во	Белый № заказа	Желтый № заказа	Синий № заказа	Красный № заказа	Заказной № заказа
SFC 0/12	12x4,1 мм	12 мм	200	**1813130000**	**1813160000**	**1813170000**	**1813150000**	**1813180000**
SFC 0/21	21x4,1 мм	21 мм	200	**1813190000**	**1813210000**	**1813220000**	**1813200000**	**1813230000**
SFC 0/30	30x4,1 мм	30 мм	150	**1813240000**	**1813260000**	**1813270000**	**1813250000**	**1813280000**
SFC 1/12	12x4,1 мм	12 мм	200	**1747320001**	**1747320004**	**1747320002**	**1747320003**	**1752720000**
SFC 1/21	21x4,1 мм	21 мм	200	**1779080001**	**1779080004**	**1779080002**	**1779080003**	**1779090000**
SFC 1/30	30x4,1 мм	30 мм	150	**1805760000**	**1805730000**	**1805720000**	**1805740000**	**1805750000**
SFC 2.5/12	12x5,8 мм	12 мм	120	**1062000000**	**1062010000**	**1062030000**	**1062020000**	**1062040000**
SFC 2.5/21	12x5,8 мм	21 мм	120	**1062050000**	**1062070000**	**1062090000**	**1062080000**	**1062110000**
SFC 2/12	12x5,8 мм	12 мм	24	**1758320001**	**1758320004**	**1758320002**	**1758320003**	**1763480000**
SFC 2/21	21x5,8 мм	21 мм	120	**1805810000**	**1805780000**	**1805770000**	**1805790000**	**1805800000**
SFC 2/30	30x5,8 мм	30 мм	90	**1805870000**	**1805830000**	**1805820000**	**1805850000**	**1805860000**
SFC 3/12	12x5 мм	12 мм	80	**1025220000**	**1025230000**	**1025250000**	**1025240000**	**1025550000**
SFC 3/21	21x5 мм	21 мм	80	**1025260000**	**1025270000**	**1025300000**	**1025290000**	**1025560000**
SFC 3/30	30x5 мм	30 мм	60	**1025310000**	**1025320000**	**1025340000**	**1025330000**	**1025570000**

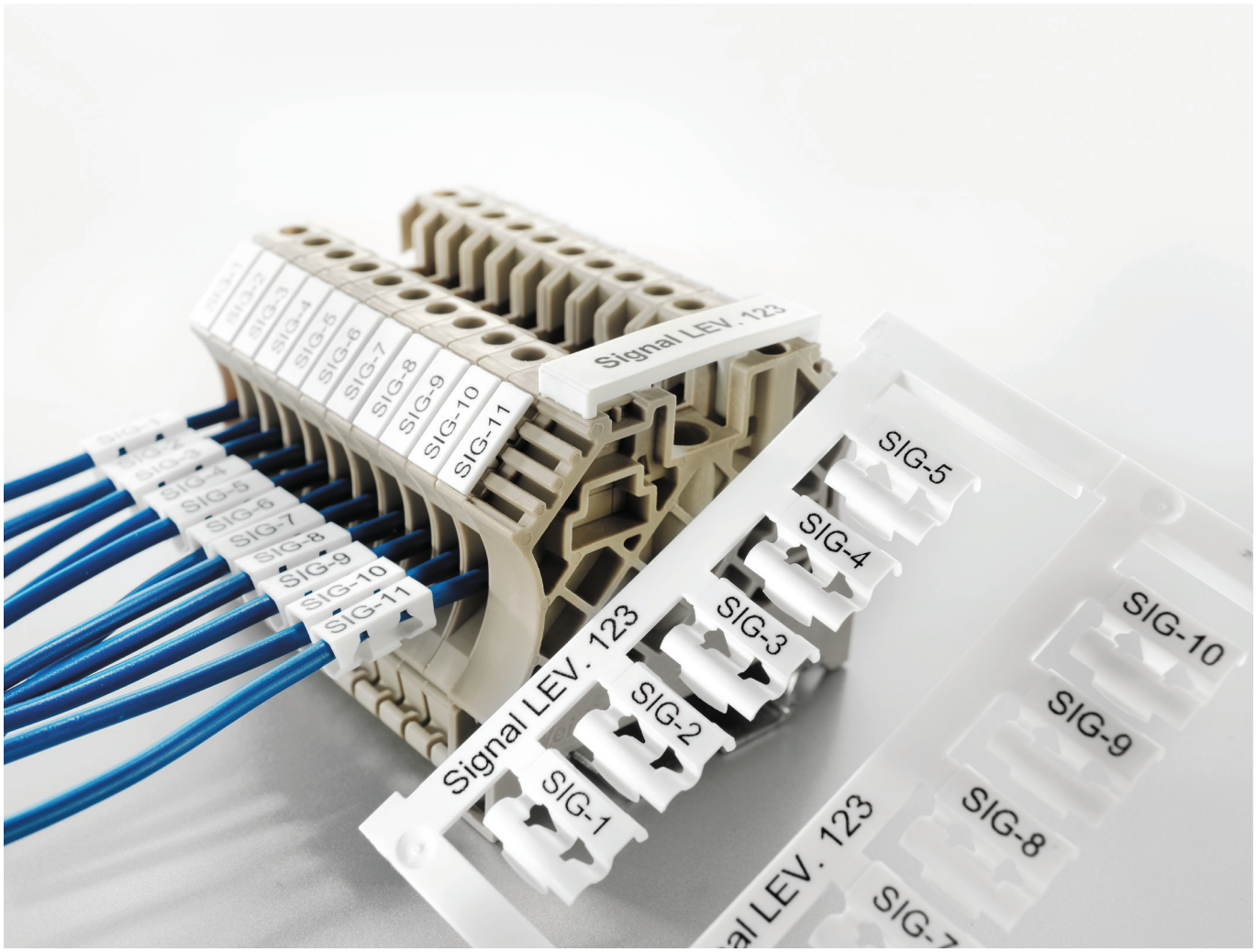

TM-I MultiCard – вставные этикетки

Шильдики, вставляемые в гильзы

Совместимая маркировка с бонусом в виде взаимозаменяемости

Шильдики TM-I длиной от 12 до 30 мм выделяются на всех уровнях благодаря их максимальной гибкости при монтаже гильз. Благодаря сложному контуру гильз обеспечивается их плотное прилегание, а также легкий монтаж и замена. Поле для описания проекта, типичное для маркеров формата MultiCard, обеспечивает максимальную ясность во время монтажа. Можно легко выполнить крепление или замену шильдиков до или после закрепления гильз. Эти маркеры признаны и сертифицированы для применения на транспорте. Маркеры этой серии поставляются в пяти вариантах частично комбинируемой длины и подходят для наиболее распространенных гильз.

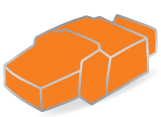

Принтер PrintJet ADVANCED

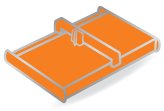

Плоттер MCP Plus

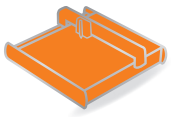

Плоттер MCP Basic

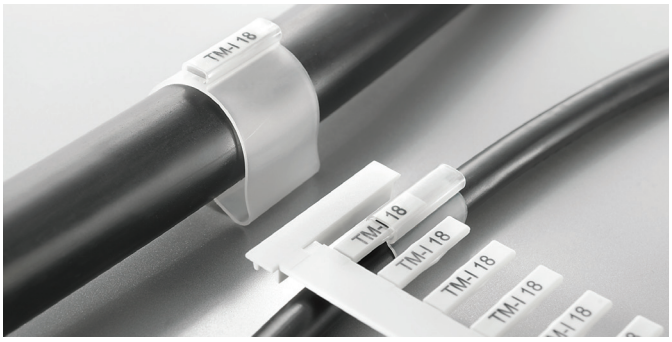

Надежная сборка до или после закрепления гильзы, а также легкая замена шильдиков.

TM-I – преимущества

- Отличительная особенность: идеальные характеристики сборки благодаря специальному контуру гильзы
- Простота: проектная часть мультикарты обеспечивает простое отделение шильдика.
- Опция: изделие может использоваться с целым рядом самых распространенных гильз

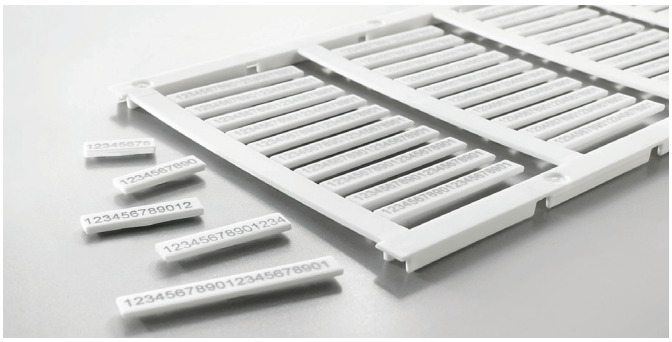

Всегда подходящая длина шильдика для надписей длиной до 21 символа.

Halogen Free

Технические характеристики

Материал	Полиамид 66, не содержащий галогенов
Класс пожаробезопасности по UL 94	V2
Температурный диапазон	–40 °C ... 100 °C
Печать	черный



Для дифференцированного обозначения разной информации в одном месте маркировка TM-I 12/18 имеет две комбинируемых длины шильдиков.

Данные для заказа

Цвет	По заявке возможна поставка изделий, окрашенных в соответствии с международным цветовым кодом, не включенным в перечень.
Специальная печать	Укажите специальную печать и цвета в файле Excel или с помощью ПО M-Print®PRO.
Возможные системы печати	принтеры PrintJet ADVANCED, PrintJet PRO, PrintJet, плоттер MCP Plus или плоттер MCP Basic
Мин. количество для заказа	1 упаковка

TM-I

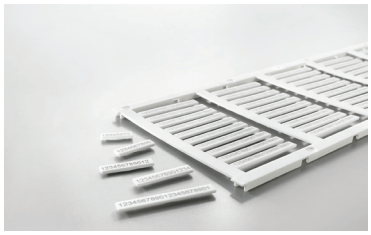

Данные для заказа

Тип	Длина	Ширина	Кол-во	белый № заказа	желтый № заказа	синий № заказа	красный № заказа	Заказной № заказа
TM-I 12	12 мм	4 мм	320	**1718411044**	**1718411687**	**1718411693**	**1718411686**	**1718420000**
TM-I 12/18	30 мм	4 мм	240	**1323730000**	**1409630000**	**1421160000**	**1421170000**	**1323720000**
TM-I 15	15 мм	4 мм	400	**1609981044**	**1609981687**	**1609981693**	**1609981686**	**1609990000**
TM-I 18	18 мм	4 мм	320	**1718431044**	**1718431687**	**1718431693**	**1718431686**	**1718440000**
TM-I 20	20 мм	4 мм	400	**1680411044**	**1680411687**	**1680411693**	**1680411686**	**1680420000**
TM-I 30	30 мм	4 мм	300	**1876390000**	**1876370000**	**1876400000**	**1876380000**	**1876320000**



Прозрачные гильзы
Идеальный выбор для кабелей и проводов

Гильзы, подходящие для любого применения

Гильзы TM, изготовленные из ПВХ или безгалогенового материала, практически не содержат загрязняющих веществ. Гильзы – это маркеры высокой точности изготовления для проводов и кабелей с наружным диаметром от 1 до 40 мм. Крепление обеспечивает надежную фиксацию на проводе. После установки гильзы получают конкретную маркировку путем вставки этикетки в формате MultiCard. Благодаря компактному дизайну в пяти разных вариантах длины гильзы TM быстро и надежно монтируются даже в компактных электрошкафах.



Маркер для целого ряда областей применения – с гильзами TM у вас всегда будет прецизионная маркировка.

Гильзы TM/HF – преимущества

- Универсальность: разные размеры и длины для целого ряда областей применения
- Безопасность: надежное крепление на всех распространенных видах кабелей и проводов
- Универсальность: маркировка с помощью вставных этикеток в формате MultiCard

Экологическая безопасность: гильзы TM/HF не содержат галогенов и при пожаре не образуют агрессивных или токсичных газов. Поскольку эти маркеры почти не содержат загрязняющих веществ, они отвечают самым высоким требованиям безопасности.

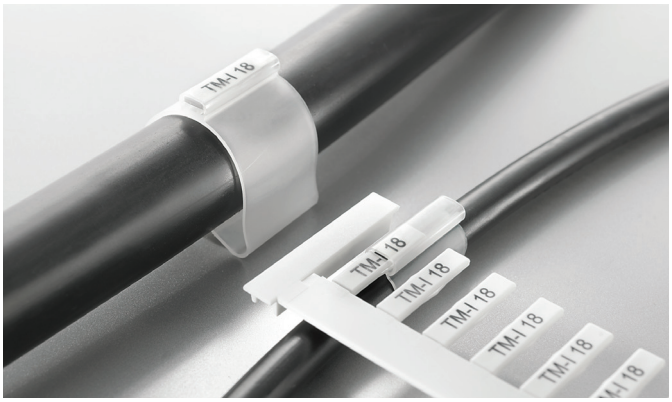

Благодаря защищенного вставному элементу гильзы TM особенно подходят для наружного применения.

Halogen Free

Технические характеристики

Материал	Полиэтилен LD
Класс пожаробезопасности по UL 94	HB
Мин. температура, длительная	–20 °C
Макс. температура, длительная	80 °C
Цвет материала	прозрачный



TM/HF

Технические характеристики

Материал	Полиэтилен LD
Класс пожаробезопасности по UL 94	HB
Мин. рабочая температура	-40 °C
Макс. рабочая температура	80 °C
Цвет	Прозрачный

Данные для заказа

Тип	Длина	Наружн. диам. проводника	Поперечное сеч. провода	Кол-во	№ заказа
TM 0/12 HF/HB	12 мм	1,3–2 мм	0,22–0,5 мм²	1000	**1719760000**
TM 0/18 HF/HB	18 мм	1,3–2 мм	0,22–0,5 мм²	1000	**1719770000**
TM 1/12 HF/HB	12 мм	1,8–2,5 мм	0,5–1,5 мм²	1000	**1719780000**
TM 1/18 HF/HB	18 мм	1,8–2,5 мм	0,5–1,5 мм²	1000	**1719790000**
TM 2/12 HF/HB	12 мм	2,5–4 мм	0,75–2,5 мм²	1000	**1719800000**
TM 2/18 HF/HB	18 мм	2,5–4 мм	0,75–2,5 мм²	1000	**1719810000**
TM 3/12 HF/HB	12 мм	4–6,5 мм	2,5–6 мм²	500	**1719820000**
TM 3/18 HF/HB	18 мм	4–6,5 мм	2,5–6 мм²	500	**1719830000**
TM 4/12 HF/HB	12 мм	6–10 мм	10–35 мм²	500	**1719840000**
TM 4/18 HF/HB	18 мм	6–10 мм	10–35 мм²	500	**1719850000**
TM 5/12 HF/HB	12 мм	9–15 мм	25–70 мм²	200	**1719860000**
TM 5/18 HF/HB	18 мм	9–15 мм	25–70 мм²	200	**1719870000**
TM 6/12 HF/HB	12 мм	15–24 мм	35–150 мм²	200	**1719880000**
TM 6/18 HF/HB	18 мм	15–24 мм	35–150 мм²	200	**1719890000**
TMX 18 HF/HB	18 мм	10–317 мм	16–150 мм²	500	**1748820000**



Двойная гильза TM/HF

Технические характеристики

Материал	Полиэтилен LD
Класс пожаробезопасности по UL 94	HB
Мин. рабочая температура	-40 °C
Макс. рабочая температура	80 °C
Цвет	Прозрачный

Данные для заказа

Тип	Длина	Наружн. диам. проводника	Поперечное сеч. провода	Кол-во	№ заказа
TM 0/18 TWIN HF/HB	18 мм	1,3–2,6 мм	0,22–1,5 мм²	500	**1891810000**
TM 1/18 TWIN HF/HB	18 мм	2,4–4 мм	1,5–2,5 мм²	500	**1891780000**

Прозрачные гильзы

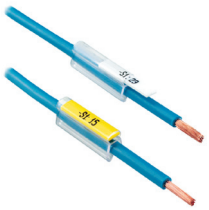

CLI T

Технические характеристики

Материал	ПХВ
Класс пожаробезопасности по UL 94	V-0
Мин. рабочая температура	-30 °C
Макс. рабочая температура	80 °C
Цвет	Прозрачный

Данные для заказа

Тип	Длина	Наружн. диам. проводника	Поперечное сеч. провода	Кол-во	№ заказа
CLI T 02-12	12 мм	1,3–3 мм	0,22–1,5 мм²	200	**1764060000**
CLI T 02-15	15 мм	1,3–3 мм	0,22–1,5 мм²	200	**1764070000**
CLI T 02-18	18 мм	1,3–3 мм	0,22–1,5 мм²	200	**1764140000**
CLI T 02-20	20 мм	1,3–3 мм	0,22–1,5 мм²	200	**1764150000**
CLI T 02-30	30 мм	1,3–3 мм	0,22–1,5 мм²	200	**1889580000**
CLI T 1-12	12 мм	2,5–5 мм	0,75–6 мм²	200	**1764190000**
CLI T 1-15	15 мм	2,5–5 мм	0,75–6 мм²	200	**1764200000**
CLI T 1-18	18 мм	2,5–5 мм	0,75–6 мм²	200	**1764210000**
CLI T 1-20	20 мм	2,5–5 мм	0,75–6 мм²	200	**1764220000**
CLI T 1-30	30 мм	2,5–5 мм	0,75–6 мм²	200	**1889560000**
CLI T 2-12	12 мм	4–10 мм	4–35 мм²	100	**1764230000**
CLI T 2-15	15 мм	4–10 мм	4–35 мм²	100	**1764240000**
CLI T 2-18	18 мм	4–10 мм	4–35 мм²	100	**1764250000**
CLI T 2-20	20 мм	4–10 мм	4–35 мм²	100	**1764260000**
CLI T 2-30	30 мм	4–10 мм	4–35 мм²	100	**1889570000**
CLI T 3-12	12 мм	8–16 мм	25–75 мм²	100	**1764270000**
CLI T 3-15	15 мм	8–16 мм	25–75 мм²	100	**1764280000**
CLI T 3-18	18 мм	8–16 мм	25–75 мм²	100	**1764290000**
CLI T 3-20	20 мм	8–16 мм	25–75 мм²	100	**1764300000**
CLI T 3-30	30 мм	8–16 мм	25–75 мм²	100	**1889550000**



Гильза CLI T TM

Технические характеристики

Материал	ПВХ
Класс пожаробезопасности по UL 94	V-0
Мин. рабочая температура	-30 °C
Макс. рабочая температура	60 °C
Цвет	Прозрачный

Данные для заказа

Тип	Длина	Ширина	Кол-во	№ заказа
CLI TM 20-66	66 мм	11,3 мм	50	**1763390000**
CLI TM 20-33	33 мм	11,3 мм	100	**1763280000**
CLI TM 10-33	33 мм	6 мм	100	**1763270000**

Аксессуары

Тип	Длина	Ширина	Номер	Кол-во	№ заказа
CLI F 1-20 WS/GE NE	20 мм	4 мм	594	10	**1600740000**
CLI F 2-17,5 WS/GE NE	17,5 мм	9 мм	352	10	**1764050000**
TM-I 18 MC NE WS	18 мм	4 мм	64	320	**1718431044**
ESG 9/17 K MC NE WS	17 мм	9 мм	40	200	**1674760000**

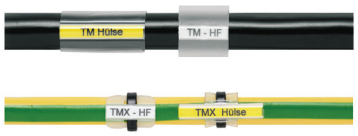

Гильза TM

Технические характеристики

Материал	ПХВ
Класс пожаробезопасности по UL 94	V-0
Мин. рабочая температура	-50 °C
Макс. рабочая температура	80 °C
Цвет	Прозрачный

Данные для заказа

Тип	Длина	Наружн. диам. проводника	Поперечное сеч. провода	Кол-во	№ заказа
TM 200/15 V0	15 мм	1–1,5 мм	0,22–1 мм²	1000	1798650000
TM 201/12 V0	12 мм	1,5–2,5 мм	0,25–1,5 мм²	1000	1798640000
TM 201/15 V0	15 мм	1,5–2,5 мм	0,25–1,5 мм²	1000	1798620000
TM 201/18 V0	18 мм	1,5–2,5 мм	0,25–1,5 мм²	1000	1798600000
TM 201/20 V0	20 мм	1,5–2,5 мм	0,25–1,5 мм²	1000	1798580000
TM 201/30 V0	30 мм	1,5–2,5 мм	0,25–1,5 мм²	500	1874850000
TM 202/12 V0	12 мм	2–4 мм	0,5–2,5 мм²	1000	1798560000
TM 202/15 V0	15 мм	2–4 мм	0,5–2,5 мм²	1000	1798540000
TM 202/18 V0	18 мм	2–4 мм	0,5–2,5 мм²	1000	1798530000
TM 202/20 V0	20 мм	2–4 мм	0,5–2,5 мм²	1000	1798520000
TM 202/30 V0	30 мм	2–4 мм	0,5–2,5 мм²	500	1874760000
TM 203/12 V0	12 мм	4–7 мм	2,5–10 мм²	500	1798510000
TM 203/15 V0	15 мм	4–7 мм	2,5–10 мм²	500	1798490000
TM 203/18 V0	18 мм	4–7 мм	2,5–10 мм²	500	1798480000
TM 203/20 V0	20 мм	4–7 мм	2,5–10 мм²	500	1798470000
TM 203/30 V0	30 мм	4–7 мм	2,5–10 мм²	200	1874770000
TM 204/12 V0	12 мм	6–10 мм	6–16 мм²	500	1806180000
TM 204/15 V0	15 мм	6–10 мм	6–16 мм²	500	1806240000
TM 204/18 V0	18 мм	6–10 мм	6–16 мм²	500	1806300000
TM 204/20 V0	20 мм	6–10 мм	6–16 мм²	500	1806360000
TM 204/30 V0	30 мм	6–10 мм	6–16 мм²	200	1874780000
TM 205/12 V0	12 мм	10–14 мм	16–35 мм²	200	1806190000
TM 205/15 V0	15 мм	10–14 мм	16–35 мм²	200	1806250000
TM 205/18 V0	18 мм	10–14 мм	16–35 мм²	200	1806310000
TM 205/20 V0	20 мм	10–14 мм	16–35 мм²	200	1806370000
TM 205/30 V0	30 мм	10–14 мм	16–35 мм²	200	1874790000
TM 206/12 V0	12 мм	14–22 мм	35–120 мм²	200	1806200000
TM 206/15 V0	15 мм	14–22 мм	35–120 мм²	200	1806260000
TM 206/18 V0	18 мм	14–22 мм	35–120 мм²	200	1806320000
TM 206/20 V0	20 мм	14–22 мм	35–120 мм²	200	1806380000
TM 206/30 V0	30 мм	14–22 мм	35–120 мм²	100	1874800000
TM 207/12 V0	12 мм	22–30 мм	120–240 мм²	50	1806210000
TM 207/15 V0	15 мм	22–30 мм	120–240 мм²	50	1806270000
TM 207/18 V0	18 мм	22–30 мм	120–240 мм²	50	1806330000
TM 207/20 V0	20 мм	22–30 мм	120–240 мм²	50	1806390000
TM 207/30 V0	30 мм	22–30 мм	120–240 мм²	50	1874820000
TM 208/12 V0	12 мм	30–35 мм	240–300 мм²	50	1806220000
TM 208/15 V0	15 мм	30–35 мм	240–300 мм²	50	1806280000
TM 208/18 V0	18 мм	30–35 мм	240–300 мм²	50	1806340000
TM 208/20 V0	20 мм	30–35 мм	240–300 мм²	50	1806400000
TM 208/30 V0	30 мм	30–35 мм	240–300 мм²	50	1874830000
TM 209/12 V0	12 мм	35–40 мм	300–500 мм²	50	1806230000
TM 209/15 V0	15 мм	35–40 мм	300–500 мм²	50	1806290000
TM 209/18 V0	18 мм	35–40 мм	300–500 мм²	50	1806350000
TM 209/20 V0	20 мм	35–40 мм	300–500 мм²	50	1806410000
TM 209/30 V0	30 мм	35–40 мм	300–500 мм²	50	1874720000
TMX 30 V0	30 мм	10–317 мм	16–150 мм²	400	1866680000

ELS MultiCard

Стойкие вставные этикетки

Стойкая табличка для маркировки кабелей или держателей шильдиков

Маркеры ELS наилучшим образом приспособлены для контейнеров WKM или держателей шильдиков типа SchT 5. Они также отвечают самым взыскательным требованиям, если требуются выделяющиеся обозначения кабелей и клеммных рядов. Высококачественные маркеры изготовлены из полиамида 66. Это гарантирует постоянное высокое качество внешнего вида, а также четкое и простое отображение информации даже в условиях воздействия масла, воды или прочих жидкостей.

Преимущества вставных маркеров ELS

- Надежная установка: плоские шильдики отлично вставляются в контейнер WKM или в держатель типа SchT 5
- Стойкость к воздействиям: неизменные характеристики материала гарантируют высокое качество маркировки

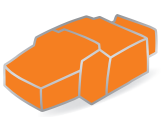

Принтер PrintJet ADVANCED

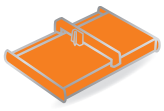

Плоттер MCP Plus

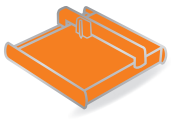

Плоттер MCP Basic



Шильдики ELS 16/40 или ELS 6/30 обеспечивают максимальное качество маркировки при вставке в кабельные маркеры WKM или при креплении с помощью кабельных стяжек.

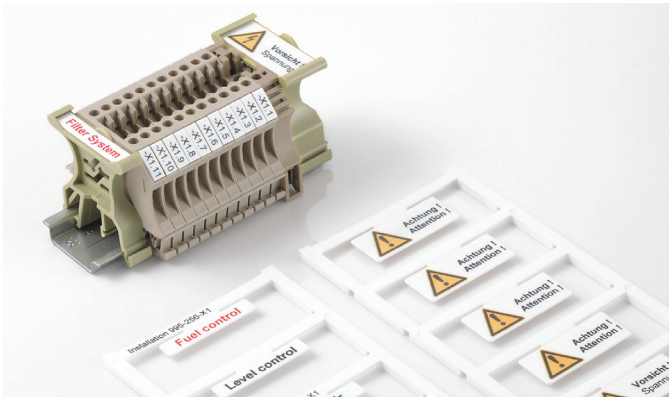

Шильдики ELS 16/40 и ELS 7/40 могут использоваться для групповой идентификации клеммных рядов.

Halogen Free

Технические характеристики

Материал	Полиамид PA 66
Класс пожаробезопасности по UL 94	V2
Мин. температура, длительная	–40 °C
Макс. температура, длительная	100 °C
Применимы для	ELS 6/30: WKM 8/30 (1631910000) ELS 16/40: WKM 18/43 (1610700000)

Данные для заказа

Цвет	По заявке возможна поставка изделий, окрашенных в соответствии с международным цветовым кодом, не включенным в перечень. Минимальное количество для заказа: 48 шт.
Специальная печать	Укажите особенности печати и расцветки, воспользовавшись файлом Excel или программой M-Print® PRO.
Возможные системы печати	PrintJet ADVANCED, PrintJet PRO, PrintJet, Плоттер MCP Plus, Плоттер MCP Basic

ELS MultiCard

ELS 6/30 — 6 мм

Вставные этикетки

ELS 7/40 — 7 мм

Вставные этикетки

Технические характеристики

	ELS 6/30	ELS 7/40
Материал	Полиамид 66	Полиамид 66
Класс пожаробезопасности по UL 94	V-2	V-2
Температура окружающей среды (рабочая)	-40 °C...100 °C	-40 °C...100 °C
Характер применения / изготовитель		
Ширина	6 мм	7 мм
Длина	30 мм	40 мм

Данные для заказа

	Тип	Кол-во	№ заказа
MultiCard Blank (без ошрифтовки)			
белый	ELS 6/30 MC NE WS	80	**1045570000**
желтый	ELS 6/30 MC NE GE	80	**1045580000**
MultiCard-печать по индивидуальному заказу			
	ELS 6/30 MC SDR	16	**1045660000**
Маркер MultiCard без ошрифтовки, самоклеящийся			
белый	ELS 6/30 K MC WS	80	**1191390000**

Тип	Кол-во	№ заказа
ELS 7/40 MC NE WS	40	**1045640000**
ELS 7/40 MC NE GE	40	**1045650000**
ELS 7/40 MC SDR	8	**1045700000**

Пример применения





ELS MultiCard

ELS 16/40 — **16 мм**

Вставные этикетки

Технические характеристики

Материал	Полиамид 66
Класс пожаробезопасности по UL 94	V-2
Температура окружающей среды (рабочая)	-40 °C...100 °C
Характер применения / изготовитель	
Ширина	16 мм
Длина	40 мм

Данные для заказа

Тип	Кол-во	№ заказа
MultiCard Blank (без ошрифтовки)		
белый ❍	ELS 16/40 MC NE WS	40	**1045620000**
желтый ●	ELS 16/40 MC NE GE	40	**1045630000**
MultiCard-печать по индивидуальному заказу		
ELS 16/40 MC SDR	8	**1045690000**
Маркер MultiCard без ошрифтовки, самоклеящийся		
белый ❍	ELS 16/40 K MC NE WS	40	**1411800000**

Пример применения

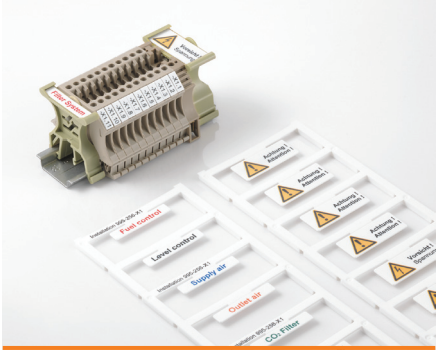

Кабельный маркер WKM

Надежное крепление для кабелей любого диаметра

Прочный контейнер для этикеток с кабельной стяжкой

Прозрачный безгалогеновый контейнер WKM обеспечивает прекрасную защиту от внешнего воздействия. Благодаря надежной фиксации кабельной стяжкой эта маркировка может использоваться для проводников практически любого поперечного сечения. Отпечатанный маркер просто помещается в контейнер WKM и защелкивается. Контейнер WKM – это идеальное решение, когда речь идет о высокой надежности на месте выполнения маркировки.

Маркировка кабеля WKM – преимущества

- Индивидуальная маркировка бумажных и полиэфирных этикеток может выполняться на обычном офисном принтере
- Прочная конструкция в сочетании с шильдиками в формате мультикарты гарантирует превосходную защиту от внешнего воздействия



Бумажные и полиэфирные этикетки
Доступны следующие сочетания:
WKM 8/20 + ESO 8/20
WKM 8/30 + ESO 5 S
WKM 18/43 + ESO 5



Маркировка в формате мультикарты
Доступны следующие сочетания:
WKM 8/20 + ESG 7/20
WKM 8/30 + ELS 6/30
WKM 18/43 + ELS 16/40



Кабельная стяжка обеспечивает надежное крепление проводников практически любого поперечного сечения и длительный срок службы, особенно в случае тяжелых условий эксплуатации.

Halogen Free

Технические характеристики

Материал	Полипропилен
Класс пожаробезопасности по UL 94	HB
Мин. температура, длительная	– 40 °C
Макс. температура, длительная	80 °C
Цвет материала	прозрачный



WKM

Технические характеристики

Данные для заказа

Тип	Кол-во	№ заказа
WKM 8/20	50	**1753490000**
WKM 8/30	50	**1631910000**
WKM 18/43	50	**1610700000**

Аксессуары

Тип	Длина	Ширина	Номер	Кол-во	№ заказа
ESO 5 DIN A4 WEISS BOG.	40 мм	16,5 мм	60	10	**1607710000**
ESO 5 DIN A4 GELB BOG.	40 мм	16,5 мм	60	10	**1631350000**
ESO 5 POLY.WEISS A4-BOG.	40 мм	16,5 мм	60	10	**1670370000**
ESO 5 POLY.GELB A4-BOG.	40 мм	16,5 мм	60	10	**1670380000**
ESO 7 A4-BOGEN WEISS	27 мм	6,3 мм	240	10	**1607720000**
ESO 7 A4-BOGEN GELB	27 мм	6,3 мм	240	10	**1634780000**
ESO 7 POLY.WEISS A4-BOG.	27 мм	6,3 мм	240	10	**1670390000**
ESO 7 POLY.GELB A4-BOG.	27 мм	6,3 мм	240	10	**1670400000**
ESO 8/20 WS	20 мм	7 мм	342	10	**1919890000**
ESO 8/20 GE	20 мм	7 мм	342	10	**1919900000**
ESO 8/20P WS	20 мм	7 мм	342	10	**1919870000**
ESO 8/20P GE	20 мм	7 мм	342	10	**1919880000**
ESG 7/20 SIRIUS MC NE WS	20 мм	7 мм	40	200	**1736181044**
ESG 7/20 SIRIUS MC NE TK	20 мм	7 мм	40	200	**1736181696**
ELS 6/30 MC NE WS	30 мм	6 мм	16	80	**1045570000**
ELS 6/30 MC NE GE	30 мм	6 мм	16	80	**1045580000**
ELS 16/40 MC NE WS	40 мм	16 мм	8	40	**1045620000**
ELS 16/40 MC NE GE	40 мм	16 мм	8	40	**1045630000**

TwinMark – Маркеры в виде термоусадочных трубок

TwinMark – это термоусадочная трубка для маркировки и изоляции проводов и кабелей диаметром 1,2-24 мм. Возможна двусторонняя печать. TwinMark предлагается в двух вариантах: стандартный вариант (поставка в сложенном виде) и вариант без галогенов (поставка на бобине).
Для обеспечения прочного индивидуального крепления требуется лишь снять гибкую термоусадочную трубку с опорного материала и надеть ее на провод.



THM Plus S | THM Plus | THM TwinMark



Прочная регулируемая посадка после термоусадки трубки на проводе.

Преимущества:

- Применение в условиях ограниченного пространства
- Двусторонняя печать для оптимальной удобочитаемости
- Отпечатанные трубки на рулонах
- Термоусадка с помощью стандартного промышленного фена.

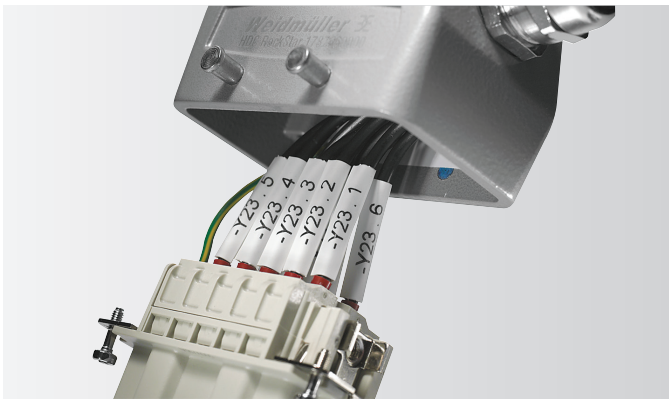

Компактная трубка для ограниченного пространства.

Технические характеристики

Вариант без галогенов HSS-HF...	
Материал	Полиолефин, без галогенов согласно VDE 0472-815
Температурный диапазон	–40 °C ... +105 °C
Пожаробезопасность	VDE 5510-2 каплеобразование класс ST2
	EN 50343; Фед. стандарт STD-228, метод 5221
	ASTM-D 2671
Устойчивость печати	MIL-M-81531, MIL-STD-202, метод 215J
Красящая лента	лента HSS R 83/300 № заказа 1962370000
Возможные системы маркировки	THM Plus S, THM Plus или THM TwinMark

Технические характеристики

Стандартный вариант HSS..	
Материал	Полиолефин
Температурный диапазон	–50 °C ... +120 °C
Характеристики материала	MIL-DTL-23053/5C (класс 1)
Пожаробезопасность	VDE 5510-2 каплеобразование класс ST2
	Фед. стандарт STD-228, метод 5221
	самозатухание в пределах 60 секунд
Устойчивость печати	MIL-M-81531, MIL-STD-202, метод 215J
Красящая лента	лента R SPEZIAL 83/300 № заказа 1179900000
Возможные системы маркировки	THM Plus S, THM Plus или THM TwinMark



Halogen Free

HSS-HF 50,8 мм

Технические характеристики

Материал	Полиолефин, без галогенов согласно VDE 0472-815
Коэффициент усадки	2:1

Таблица выбора HSS-HF

Тип	Подходящий диаметр провода	Подходящее сечение проводника [1]
HSS-HF1/8"1.8-2.8	1,8–2,8 мм	0,5–1,5 мм²
HSS-HF3/16"2.8-4.2	2,8–4,2 мм	1,5–4,0 мм²
HSS-HF1/4"4.2-5.8	4,2–5,8 мм	4,0–10,0 мм²
HSS-HF3/8"5.8-8.0	5,8–8,0 мм	10,0–16,0 мм²
HSS-HF1/2"8.0-11.0	8,0–11,0 мм	25,0–35,0 мм²
HSS-HF3/4"11.0-17.0	11,0–17,0 мм	35,0–70,0 мм²
HSS-HF1"17.0-23.0	17,0–23,0 мм	70,0–120,0 мм²

[1]) В зависимости от толщины изоляции

Данные для заказа

Тип	Макс. наружный диаметр	Цвет	Кол-во	№ заказа
HSS-HF1/8"1.8-2.8/50Y	1/8" / 3,2 мм	желтый	5000	**1961900000**
HSS-HF3/16"2.8-4.2/50Y	3/16" / 4,8 мм	желтый	4000	**1961910000**
HSS-HF1/4"4.2-5.8/50Y	1/4" / 6,4 мм	желтый	2500	**1961920000**
HSS-HF3/8"5.8-8.0/50Y	3/8" / 9,5 мм	желтый	2000	**1961930000**
HSS-HF1/2"8.0-11.0/50Y	1/2" / 12,7 мм	желтый	1500	**1961940000**
HSS-HF3/4"11.0-17.0/50Y	3/4" / 19,0 мм	желтый	1250	**1961950000**
HSS-HF1"17.0-23.0/50Y	1" / 25,4 мм	желтый	750	**1961960000**

Примечание: для печати с помощью принтеров THM-Plus, THM Plus S или THM TwinMark

HSS-HF 25,4 мм

Данные для заказа

Тип	Макс. наружный диаметр	Цвет	Кол-во	№ заказа
HSS-HF1/8"1.8-2.8/25Y	1/8" / 3,2 мм	желтый	10000	**1961970000**
HSS-HF3/16"2.8-4.2/25Y	3/16" / 4,8 мм	желтый	8000	**1961980000**
HSS-HF1/4"4.2-5.8/25Y	1/4" / 6,4 мм	желтый	5000	**1961990000**
HSS-HF3/8"5.8-8.0/25Y	3/8" / 9,5 мм	желтый	4000	**1962000000**
HSS-HF1/2"8.0-11.0/25Y	1/2" / 12,7 мм	желтый	3000	**1962010000**
HSS-HF3/4"11.0-17.0/25Y	3/4" / 19,0 мм	желтый	2500	**1962020000**
HSS-HF1"17.0-23.0/25Y	1" / 25,4 мм	желтый	1500	**1962030000**

Примечание: для печати с помощью принтеров THM-Plus, THM Plus S или THM TwinMark

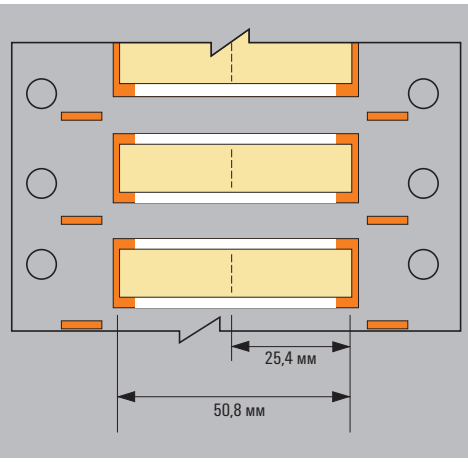

Информация для заказа

HSS-HF 1/8" 1.2-2.8 / 50 Y

- Y = желтый (W = белый)
- длина трубки 50,8 мм (или 25,4 мм)
- подходящий диаметр провода 1,2 – 2,8 мм
- Макс. наружный диаметр 1/8" (or 3,2 мм)
- HF = без галогена согласно VDE 0472-815
- HSS = **Термоусадочная трубка**

TwinMark – термоусадочные трубки



HSS 50,8 мм

Технические характеристики

Материал	Полиолефин согласно VDE 0472-815
Коэффициент усадки	3:1 (1" размер = 2:1)

Таблица для выбора HSS

Тип	Подходящий диаметр провода	Подходящее сечение проводника [1]
HSS1/8"1.2-2.8	1,2–2,8 мм	0,5–1,5 мм²
HSS3/16"1.6-3.8	1,3–3,8 мм	0,5–4,0 мм²
HSS1/4"2.4-5.5	2,4–5,5 мм	1,5–6,0 мм²
HSS3/8"3.2-8.1	3,2–8,1 мм	4,0–16,0 мм²
HSS1/2"4.8-11.4	4,8–11,4 мм	10,0–35,0 мм²
HSS1"11.4-24.1 [2]	11,4–24,1 мм	35,0–120,0 мм²

[1] В зависимости от толщины изоляции [2] Коэффициент усадки 2:1

Данные для заказа

Тип	Макс. наружный диаметр	Цвет	Кол-во	№ заказа
HSS1/8"1.2-2.8/50W	1/8" / 3,2 мм	белый	500	**1962040000**
HSS3/16"1.6-3.8/50W	3/16" / 4,8 мм	белый	500	**1029840000**
HSS1/4"2.4-5.5/50W	1/4" / 6,4 мм	белый	500	**1962050000**
HSS3/8"3.2-8.1/50W	3/8" / 9,5 мм	белый	500	**1962060000**
HSS1/2"4.8-11.4/50W	1/2" / 12,7 мм	белый	500	**1962070000**
HSS1"11.4-24.1/50W [2]	1" / 25,4 мм	белый	500	**1962080000**
HSS1/8"1.2-2.8/50Y	1/8" / 3,2 мм	желтый	500	**1962090000**
HSS3/16"1.6-3.8/50Y	3/16" / 4,8 мм	желтый	500	**1029850000**
HSS1/4"2.4-5.5/50Y	1/4" / 6,4 мм	желтый	500	**1962100000**
HSS3/8"3.2-8.1/50Y	3/8" / 9,5 мм	желтый	500	**1962110000**
HSS1/2"4.8-11.4/50Y	1/2" / 12,7 мм	желтый	500	**1962120000**
HSS1"11.4-24.1/50Y [2]	1" / 25,4 мм	желтый	500	**1962130000**

Примечание: для печати с помощью принтеров THM-Plus, THM Plus S или THM TwinMark [2] Коэффициент усадки 2:1

HSS 25,4 мм

Данные для заказа

Тип	Макс. наружный диаметр	Цвет	Кол-во	№ заказа
HSS1/8"1.2-2.8/25W	1/8" / 3,2 мм	белый	1000	**1962140000**
HSS3/16"1.6-3.8/25W	3/16" / 4,8 мм	белый	1000	**1029860000**
HSS1/4"2.4-5.5/25W	1/4" / 6,4 мм	белый	1000	**1962150000**
HSS3/8"3.2-8.1/25W	3/8" / 9,5 мм	белый	1000	**1962160000**
HSS1/2"4.8-11.4/25W	1/2" / 12,7 мм	белый	1000	**1962170000**
HSS1"11.4-24.1/25W [2]	1" / 25,4 мм	белый	1000	**1962180000**
HSS1/8"1.2-2.8/25Y	1/8" / 3,2 мм	желтый	1000	**1962190000**
HSS3/16"1.6-3.8/25Y	3/16" / 4,8 мм	желтый	1000	**1029870000**
HSS1/4"2.4-5.5/25Y	1/4" / 6,4 мм	желтый	1000	**1962200000**
HSS3/8"3.2-8.1/25Y	3/8" / 9,5 мм	желтый	1000	**1962210000**
HSS1/2"4.8-11.4/25Y	1/2" / 12,7 мм	желтый	1000	**1962220000**
HSS1"11.4-24.1/25Y [2]	1" / 25,4 мм	желтый	1000	**1962230000**

Примечание: для печати с помощью принтеров THM-Plus, THM Plus S или THM TwinMark [2] Коэффициент усадки 2:1

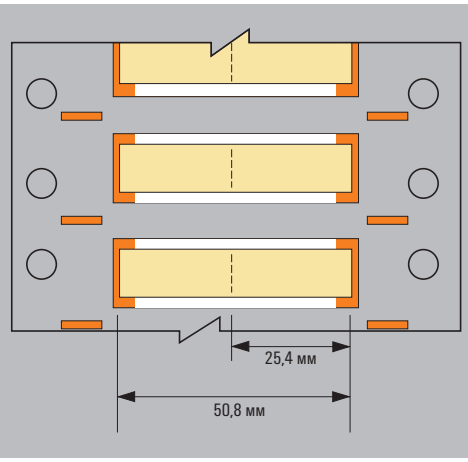

Информация для заказа

HSS 1/8" 1,2-2,8 / 50 Y

- Y = желтый (W = белый)
- длина трубки 50,8 мм (или 25,4 мм)
- подходящий диаметр провода 1,2 – 2,8 мм
- Макс. наружный диаметр 1/8" (ог 3,2 мм)
- HSS = **Термоусадочная трубка**

TwinMark – бесконечные термоусадочные трубки
Индивидуальная и точная идентификация проводов

Возможность индивидуальной идентификации проводов в электрошкафу значительно минимизирует и устраняет ошибки. Эта система обеспечивает быстрый и надежный результат, что позволяет сократить эксплуатационные расходы.

Как в компактной форме перенести на провод данные из системы CAE? Без особых усилий или затрат времени? И при этом обеспечить разборчивость данных и их сохранение в таком виде в течение длительного времени?

Бесконечная термоусадочная трубка TwinMark распечатывается за несколько секунд путем печати с использованием термопереноса. В зависимости от количества символов или наличия места, длина маркера может индивидуально регулироваться и подвергаться усадке на проводе до нужного размера.

После импорта данных с помощью ПО M-Print® PRO и печати на принтере THM Plus S, термоусадочная трубка перфорируется на желательную длину, после чего сразу же готова к применению.

Экономия пространства на проводе
Отдельный маркер надевается на провод и сидит плотно даже без усадки. Однако по-настоящему тугая посадка обеспечивается при коэффициенте усадки 2:1.



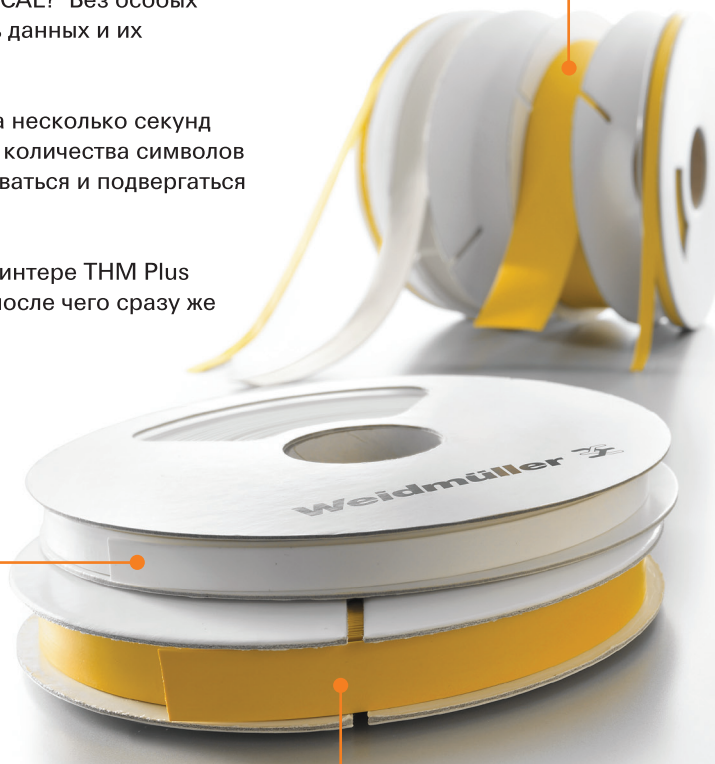

Широкий диапазон диаметров
Ассортимент маркеров охватывает диапазон диаметров 1,2 - 25,4 мм. Стандартные цвета - белый и желтый. Специальные цвета можно получить по заказу.



Высококачественный материал
Безгалогеновый палеолефин прошел испытания в соответствии с требованиями стандартов DIN 5510-2 и BS 6853. Он пригоден для применений в области транспорта, морских или оффшорных систем.

Halogen Free



Простое раскрытие
Для экономии времени монтажа трубка раскрывается путем нажатия на боковые стороны. Этому способствует немного овальная форма трубки.



Перфорация на нужную длину
Маркер настраивается на нужную длину с помощью ПО. Перфорационный отрезчик обеспечивает легкое отделение сегментов. Трубка в целом остается неповрежденной.



Красящая лента
Для обеспечения оптимальной устойчивости мы предлагаем специальную красящую ленту.

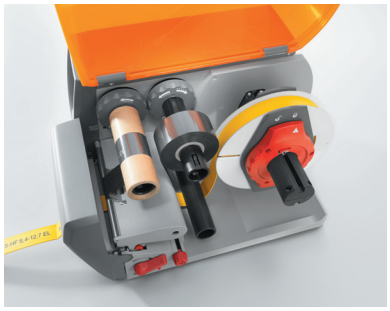

Перфоратор
Этот модуль предлагается в качестве опции для принтера THM Plus S и предназначен для обработки бесконечной термоусадочной трубки TwinMark. Простая установка за несколько секунд.



Принтер THM Plus S

Принтер с термотрансферной печатью THM Plus S является идеальным решением для этикеток или термоусадочных трубок. Простой в эксплуатации благодаря наличию сенсорного дисплея и центрированного ролика.



TwinMark – бесконечные термоусадочные трубки

Тех. характеристики

Материал	Полиолефин, без галогенов
Коэффициент усадки	2:1
Температура усадки	> 90 °C
Темп. диапазон	-30 °C ... +105 °C
Класс пожаробезопасности	ASTM D 635-HB
Кислородный индекс (EN ISO 4589-2)	36 %
Испытания согласно	DIN 5510-2 Приложение C (токсичность) DIN 5510-2 каплеобразование класс ST2 BS 6853-D.8.3, класс транспорта II UNI CEI 11170-3 класс LR4 CEN/TS 45545-2 класс HL3

Описание

HSS	Термоусадочная трубка
HF	отсутствие галогенов
1.2 - 2.4	для диаметра провода 1,2 - 2,4 мм
EL	бесконечная
Y	Y = желтый/ W = белый

Данные для заказа

Тип	Цвет	Диаметр провода	Попер. сеч. проводн.	Ширина трубки	Длина на бобине	№ заказа
HSS-HF 1.2-2.4 EL Y	желтый	1,2–2,4 мм	0,25–0,5 мм²	4,2 мм	13 м	1423220000
HSS-HF 1.6-3.2 EL Y	желтый	1,6–3,2 мм	0,5–1,5 мм²	5,6 мм	13 м	1423230000
HSS-HF 2.4-4.8 EL Y	желтый	2,4–4,8 мм	0,75–4 мм²	7,6 мм	13 м	1423240000
HSS-HF 3.2-6.4 EL Y	желтый	3,2–6,4 мм	1,5–6 мм²	10,7 мм	13 м	1423250000
HSS-HF 4.8-9.5 EL Y	желтый	4,8–9,5 мм	4,0–16 мм²	15,1 мм	13 м	1423260000
HSS-HF 6.4-12.7 EL Y	желтый	6,4–12,7 мм	6,0–35,0 мм²	20,9 мм	13 м	1423270000
HSS-HF 9.5-19.1 EL Y	желтый	9,5–19,1 мм	16,0–70,0 мм²	30,9 мм	10 м	1423280000
HSS-HF 12.7-25.4 EL Y	желтый	12,7–25,4 мм	35,0–120,0 мм²	40,5 мм	10 м	1423290000
HSS-HF 1.2-2.4 EL W	белый	1,2–2,4 мм	0,25–0,5 мм²	4,2 мм	13 м	1423330000
HSS-HF 1.6-3.2 EL W	белый	1,6–3,2 мм	0,5–1,5 мм²	5,6 мм	13 м	1423340000
HSS-HF 2.4-4.8 EL W	белый	2,4–4,8 мм	0,75–4 мм²	7,6 мм	13 м	1423350000
HSS-HF 3.2-6.4 EL W	белый	3,2–6,4 мм	1,5–6 мм²	10,7 мм	13 м	1423360000
HSS-HF 4.8-9.5 EL W	белый	4,8–9,5 мм	4,0–16 мм²	15,1 мм	13 м	1423370000
HSS-HF 6.4-12.7 EL W	белый	6,4–12,7 мм	6,0–35,0 мм²	20,9 мм	13 м	1423380000
HSS-HF 9.5-19.1 EL W	белый	9,5–19,1 мм	16,0–70,0 мм²	30,9 мм	10 м	1423390000
HSS-HF 12.7-25.4 EL W	белый	12,7–25,4 мм	35,0–120,0 мм²	40,5 мм	10 м	1423410000

Красящая лента

Данные для заказа

Тип	Цвет	Ширина	№ заказа
Лента HSS HF EL 40/300	черный	40 мм	1426210000
Лента R spezial 83/300	черный	83 мм	1179900000

14
+24V
2V1
2V2
2V3
2V4
2V5
2V6

WriteOn
Этикетки для кабеля

Прочные полиэфирные этикетки с высокой эластичностью

Кабельные этикетки WriteOn используются для идентификации проводов и кабелей с наружным диаметром до 36 мм.
Прозрачная клейкая лента фиксирует и защищает печатный слой на поверхности маркера.

Преимущества:

- Быстрая и простая маркировка
- Нанесение прозрачной клейкой ленты позволяет защитить маркировку от загрязнения и истирания
- Поставляется на бобинах для принтеров с термотрансферной печатью и в виде листов формата DIN A4 для лазерных принтеров



Этикетки THM WO для маркировки с помощью наших высококачественных принтеров с термотрансферной печатью Weidmüller



Этикетки LM WriteOn для маркировки с помощью лазерных принтеров DIN A4

Технические характеристики LM WriteOn

Материал	Полиэфирная пленка
Класс пожаробезопасности по UL 94	HB
Мин. температура, длительная	-40 °C
Макс. температура, длительная	125 °C

Технические характеристики THM WO

THM WriteOn	
Материал	Полиэфирная пленка
Класс пожаробезопасности по UL 94	HB
Мин. температура, длительная	-40 °C
Макс. температура, длительная	125 °C
THM WriteOn T / THM WO VIN	
Материал	Поливинилфторидная фольга
Мин. температура, длительная	-40 °C
Макс. температура, длительная	107 °C

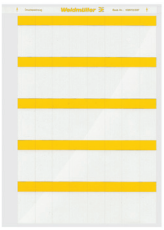

LM WriteOn

Технические характеристики

Материал	Полиэфирная пленка
Класс пожаробезопасности по UL 94	HB
Мин. рабочая температура	-40 °C
Макс. рабочая температура	125 °C

Данные для заказа

Тип	Наружн. диам. проводника	Площадь для печати	Длина	Номер	Кол-во	белый № заказа	желтый № заказа
LM WRITE ON 15X70	8,2–14,3 мм	15 x 30 мм	70 мм	30	10	**1759871044**	
LM WRITE ON 18X34	5–7 мм	18 x 12,7 мм	34 мм	88	10	**1695711044**	**1695711687**
LM WRITE ON 23X55	6,8–12 мм	23 x 12,7 мм	55 мм	40	10	**1695721044**	**1695721687**
LM WRITE ON 25X140	16,2–36,4 мм	25 x 26 мм	140 мм	16	10	**1712491044**	**1712491687**
LM WRITE ON 25X68	8,2–14,3 мм	25 x 17 мм	68 мм	28	10	**1695731044**	**1695731687**
LM WRITE ON 36X93	9,5–22,3 мм	36 x 25 мм	93 мм	15	10	**1695741044**	**1695741687**
LM WriteOn 15x140	16,2–36,4 мм	15 x 70 мм	140 мм	26	10	**1773880000**	
LM WriteOn 25.4x57	6,8–12 мм	25,4 x 18 мм	57 мм	28	10		**1768390000**
LM WriteOn 25.4x57	9,5–22,3 мм	25,4 x 18 мм	57 мм	28	10	**1768380000**	
LM WriteOn 25.4x95	8–22,3 мм	25,4 x 25 мм	95 мм	21	10		**1768410000**
LM WriteOn 25.4x95	8–22 мм	25,4 x 25 мм	95 мм	21	10	**1768400000**	
LM WriteOn 37x25	3,4–4,8 мм	37 x 8 мм	25 мм	40	10		**1768430000**

WriteOn – этикетки для кабеля



THM WriteON

Технические характеристики

Материал	Полиэфирный материал, не содержащий ПВХ
Класс пожаробезопасности по UL 94	HB
Мин. рабочая температура	-40 °C
Макс. рабочая температура	125 °C

Данные для заказа

Тип	Наружн. диам. проводника	Площадь для печати	Длина	Номер	Кол-во	белый № заказа	желтый № заказа
THM WO VIN 12/18	0–3 мм	12 x 9 мм	18 мм	10000	1	**1382940000**	
THM WO VIN 17,8/34	0–7,6 мм	17,8 x 13 мм	33,9 мм	3000	1	**1382930000**	
THM WO VIN 24,5/100	0–12 мм	24,5 x 25 мм	100 мм	2000	1	**1391430000**	
THM WO VIN 24,5/62	0–11,8 мм	24,5 x 25 мм	62 мм	2500	1	**1391410000**	
THM WriteOn 12/18	0–3 мм	12 x 9 мм	18 мм	10000	1	**1856640000**	**1856630000**
THM WriteOn 17.8/34	0–7,6 мм	17,8 x 13 мм	33,9 мм	3000	1	**1774380000**	
THM WriteOn 25.4/62	0–13,7 мм	25,4 x 19,05 мм	62 мм	2500	1	**1109130000**	
THM WriteOn 25.4/95.2	0–22,3 мм	25,4 x 25,4 мм	95,2 мм	1000	1	**1109140000**	
THM WriteOn 25/140	0–36,4 мм	25 x 26 мм	140 мм	1050	1	**1751561044**	**1751561687**
THM WriteOn 25/76	0–14 мм	25 x 15 мм	76 мм	1800	1		**1774340000**
THM WriteOn 25/76	0–14,1 мм	25 x 15 мм	76 мм	1800	1	**1774350000**	
THM WriteOn 35.6/93	0–22 мм	35,6 x 25 мм	93 мм	500	1	**1774400000**	**1774410000**
THM WriteOn 49.5/57	0–12,1 мм	49,5 x 19 мм	57,1 мм	1000	1	**1882900000**	
THM WriteOn 50.8/150	0–39,7 мм	50,8 x 25,4 мм	150 мм	500	1	**1109150000**	**1109180000**
THM WriteOn 51/36	0–12,1 мм	50,8 x 12,7 мм	36 мм	1000	1	**1934190000**	
THM WriteOn T24.5/100	0–12 мм	24,5 x 25 мм	100 мм	2000	1	**1003380000**	
THM WriteOn T24.5/62	0–11,8 мм	24,5 x 25 мм	62 мм	2500	1	**1003420000**	

CableLine®

Гамма продукции для маркировки любых проводников

Индивидуальная лазерная маркировка в виде комбинированной системы

Наши тщательно подобранные продукты серии CableLine предлагают вам все необходимое для удовлетворения потребностей в профессиональной маркировке. Комбинация систем зависит от области применения и включает в себя: открытые и закрытые маркеры для проводов и кабелей с поперечным сечением от 0,5 до 70 ^{2}, отдельные маркеры, прозрачные гильзы и маркеры для монтажа с кабельными стяжками. Они выпускаются из пластика или нержавеющей стали с соответствующими аксессуарами и опциями для маркировки; эти изделия идеально отвечают целому ряду требований. Лазерная система, используемая компанией Weidmüller, гарантирует прочную к истиранию печать превосходного качества.

Преимущества маркировки CableLine®

- Отсутствие необходимости в системе печати
- Возможность простых изменений на месте

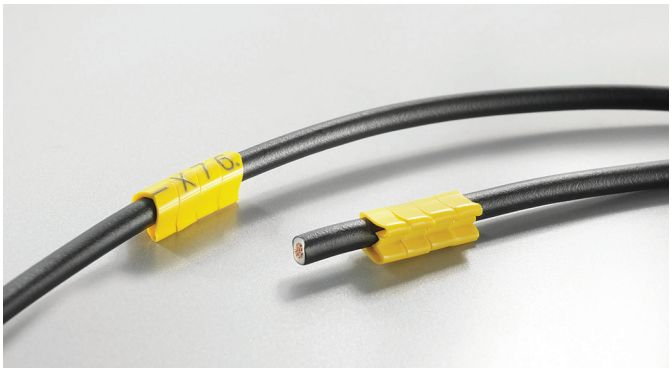

Закрытая маркировка типа CLI C с неизменной посадкой. Монтируется путем надевания на конец кабеля.

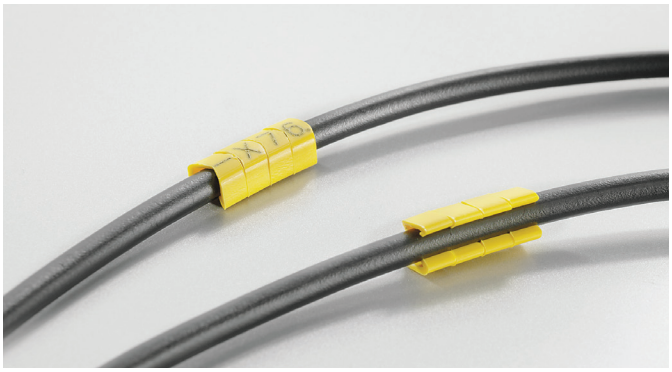

Открытый маркер типа CLI O позволяет выполнить монтаж на уже подключенные проводники.



Маркеры типа CLI M надеваются на фиксирующие полосы типа CLI MH и окончательно монтируются с помощью кабельных стяжек.

CLI – CableLine® Маркировка с лазерной гравировкой

Полный ассортимент для решения любых задач по маркировке

Гамма продукции CableLine® состоит из отдельных комбинированных маркеров для кабелей и проводов с поперечным сечением от 0,2 мм² до 70 мм². Эта позволяет сделать процесс маркировки кабелей простым и гибким. Причина в следующем: ассортимент продукции CableLine® включает в себя как закрытые, так и открытые маркеры, которые можно прикреплять до или после подсоединения проводов или кабелей.

Надписи на маркерах CableLine® выгравированы с использованием новой лазерной технологии, что гарантирует их непревзойденное качество. Все метки изготовлены из не содержащего кадмия и кремния ПВХ и отвечают требованиям UL 94-VO. Также имеются исполнения из нержавеющей стали.

Программа CableLine® включает в себя
- Маркеры для проводов
- Маркеры для кабелей
- Стандартные или выполненные по заказу специальные надписи
- Принадлежности и инструменты
- Имеются исполнения из ПВХ или нержавеющей стали

Метод лазерной печати

Все стандартные надписи на маркерах CableLine® напечатаны с использованием новой лазерной технологии. Изменяя цвет материала маркера, можно получить индивидуальные и нестираемые печатные символы. Лазерная технология позволяет нам получить четкие надписи на маркерах с отличным качеством. Пригодные для использования в экстремальных условиях, превосходно читаемые маркеры с четкими контурами защищены от неумелого обращения. Печатные символы успешно выдерживают все обычные испытания на устойчивость к размазыванию и царапинам; кроме того, маркеры устойчивы к воздействию растворителей, таких как ацетон.

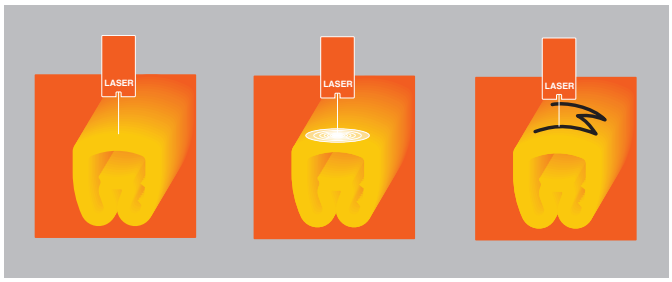

Материал, применяемый для маркеров CableLine®, чрезвычайно прочен и пригоден для длительной эксплуатации при температурах от –40°C до +80°C. Это означает, что идентификационные маркеры также особенно пригодны для использования в тяжелых климатических условиях. Посмотрите сами и убедитесь!

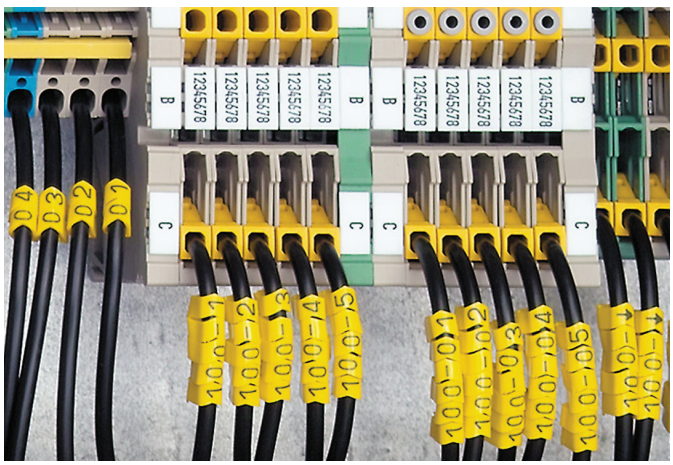

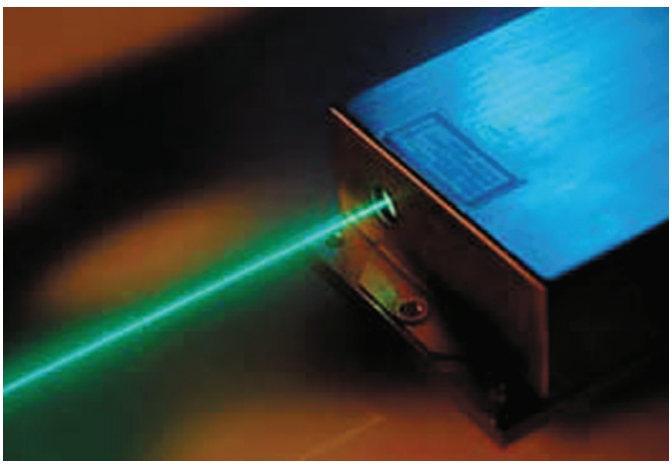

Типы упаковок CableLine®






Технические характеристики

	Тип	Длина маркера мм	CD	MultiPack	Пакет	Лента, свернутая в петлю
	CLI C 02-3	3	500	1000 (5 x 200)	-	-
	CLI C 02-6	6	250	1000 (5 x 200)	-	1000
	CLI C 02-9	9	125	500 (5 x 100)	-	1000
	CLI C 02-12	12	-	-	-	1000
	CLI C 02-15	15	-	-	-	1000
	CLI C 02-18	18	-	-	-	1000
	CLI C 02-21	21	-	-	-	1000
	CLI C 1-3	3	500	1000 (5 x 200)	-	-
	CLI C 1-6	6	250	500 (5 x 100)	-	1000
	CLI C 1-9	9	125	500 (5 x 100)	-	1000
	CLI C 1-12	12	-	-	-	1000
	CLI C 1-15	15	-	-	-	1000
	CLI C 1-18	18	-	-	-	1000
	CLI C 1-21	21	-	-	-	1000
	CLI C 1-24	24	-	-	-	1000
	CLI C 1-33	33	-	-	-	1000
	CLI C 2-4	4	250	500 (5 x 100)	-	-
	CLI C 2-6	6	125	500 (5 x 100)	-	1000
	CLI C 2-9	9	125	500 (5 x 100)	-	1000
	CLI C 2-12	12	-	-	-	1000
	CLI C 2-15	15	-	-	-	1000
	CLI C 2-18	18	-	-	-	1000
	CLI C 2-21	21	-	-	-	1000
	CLI C 3-6	6	-	100 (5 x 20)	-	1000
	CLI C 3-9	9	-	100 (5 x 20)	-	1000
	CLI C 3-12	12	-	-	-	1000
	CLI C 3-15	15	-	-	-	1000
	CLI C 3-18	18	-	-	-	1000
	CLI C 3-21	21	-	-	-	1000
	CLI O 10-3	3	-	1000 (5 x 200)	-	-
	CLI O 10-6	6	-	1000 (5 x 200)	-	-
	CLI O 20-3	3	-	1000 (5 x 200)	-	-
	CLI O 20-6	6	-	1000 (5 x 200)	-	-
	CLI O 30-3	3	-	1000 (5 x 200)	-	-
	CLI M 2-4	4	500	500 (5 x 100)	-	-
	CLI M 2-6	6	250	500 (5 x 100)	-	1000
	CLI M 2-9	9	125	-	-	1000
	CLI M 2-12	12	-	-	-	1000
	CLI M 2-21	21	-	-	-	1000
	CLI M 2-25Q	25	-	-	-	1000
	CLI M 2-40Q	40	-	-	-	1000
	CLI MH-70	70	-	-	100	-
	CLI MH-110	110	-	-	100	-
	CLI T 02-12	12	-	-	200	-
	CLI T 02-15	15	-	-	200	-
	CLI T 02-18	18	-	-	200	-
	CLI T 02-20	20	-	-	200	-
	CLI T 02-30	30	-	-	200	-
	CLI T 1-12	12	-	-	200	-
	CLI T 1-15	15	-	-	200	-
	CLI T 1-18	18	-	-	200	-
	CLI T 1-20	20	-	-	200	-
	CLI T 1-30	30	-	-	200	-
	CLI T 2-12	12	-	-	100	-
	CLI T 2-15	15	-	-	100	-
	CLI T 2-18	18	-	-	100	-
	CLI T 2-20	20	-	-	100	-
	CLI T 2-30	30	-	-	100	-
	CLI T 3-12	12	-	-	100	-
	CLI T 3-15	15	-	-	100	-
	CLI T 3-18	18	-	-	100	-
	CLI T 3-20	20	-	-	100	-
	CLI T 3-30	30	-	-	100	-

CLI C – Закрытые маркеры для проводов

Маркеры для проводов CLI C устанавливаются на неподсоединенные кабели. Для маркировки проводов с поперечным сечением от 0,5 мм² до максимум 70 мм² имеются четыре различные типоразмера.
На эти маркеры уже нанесены надписи, и они готовы к использованию. Индивидуальную маркировку можно создать, просто комбинируя отдельные маркеры.

Преимущества:

- Закрытые маркеры, надежное закрепление и возможность регулирования на неподсоединенных кабелях
- Специальный упругий гофрированный профиль обеспечивает широкий диапазон применения
- Простота и скорость установки – практически не отнимает времени
- Принадлежности облегчают процесс маркировки
- Долговременная высококачественная маркировка
- Наилучшая контрастность для оптимальной читаемости

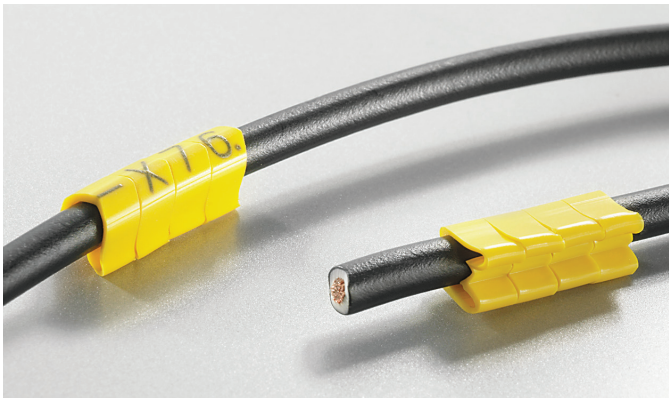

Закрытая маркировка типа CLI C с неизменной посадкой. Монтируется путем надевания на конец кабеля.

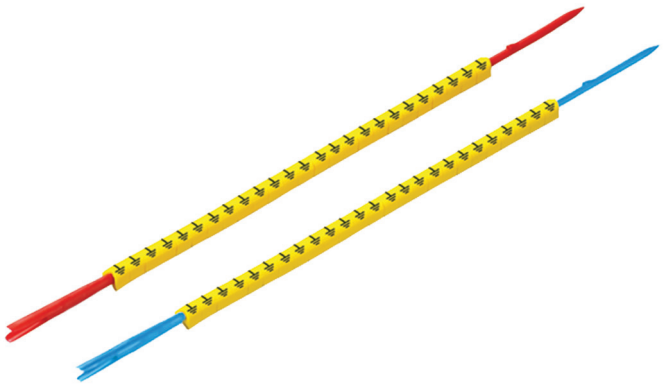

CLI R – предварительно собранные монтажные линейки с маркерами CLI C.

CLI C

Исполнение	Закрытые маркеры из твердого ПВХ. Упругая гофрированная конструкция обеспечивает быстрое и простое соединение. Имеются стандартные, специальные и соответствующие международному цветовому коду печатные материалы.
Материал	Мягкий ПХВ, не содержащий кадмия и кремния
Температурный диапазон	–40 °C ... +80 °C
Классификация по воспламеняемости	Соответствует V0 согласно UL 94
Стойкость	Высокая стойкость к воздействию масел и бензина, а также гамма- и ультрафиолетового излучения
Печать	Лазерная маркировка



CLI C 02 (CD)

Технические характеристики

Материал	ПВХ, мягкий, без кадмия
Класс пожаробезопасности по UL 94	V-0
Температурный диапазон	-30 °C...80 °C
Наружн. диам. проводника	1 мм...3 мм

Данные для заказа

Печать	Цвет	Длина	Кол-во	CD № заказа
Без ошрифтовки	синий	3 мм	500	**1878201693**
Без ошрифтовки	коричневый	3 мм	500	**1568241692**
Без ошрифтовки	желтый	3 мм	500	**1568241058**
Без ошрифтовки	зеленый	3 мм	500	**1568241688**
Без ошрифтовки	серый	3 мм	500	**1878201691**
Без ошрифтовки	оранжевый	3 мм	500	**1568241690**
Без ошрифтовки	красный	3 мм	500	**1568241686**
Без ошрифтовки	черный	3 мм	500	**1568241694**
Без ошрифтовки	фиолетовый	3 мм	500	**1568241689**
Без ошрифтовки	белый	3 мм	500	**1869821044**
Без ошрифтовки	желтый	6 мм	250	**1568241059**
Без ошрифтовки	желтый	9 мм	125	**1568241060**



CLI C 02 (MultiPack)

Технические характеристики

Материал	ПВХ, мягкий, без кадмия
Класс пожаробезопасности по UL 94	V-0
Температурный диапазон	-30 °C...80 °C
Наружн. диам. проводника	1 мм...3 мм

Данные для заказа

Печать	Цвет	Длина	Кол-во	MultiPack № заказа
Без ошрифтовки	синий	3 мм	200	**0213811693**
Без ошрифтовки	желтый	3 мм	200	**0213811687**
Без ошрифтовки	серый	3 мм	200	**1869351691**
Без ошрифтовки	красный	3 мм	200	**0213811686**
Без ошрифтовки	белый	3 мм	200	**0213811044**



CLI C 02 (петля)

Технические характеристики

Материал	ПВХ, мягкий, без кадмия
Класс пожаробезопасности по UL 94	V-0
Температурный диапазон	-30 °C...80 °C
Наружн. диам. проводника	1 мм...3 мм

Данные для заказа

Печать	Цвет	Длина	Кол-во	Петля № заказа
Печать по заказу	желтый	18 мм	1000	**1873741687**
Печать по заказу	белый	18 мм	1000	**1873741044**

CableLine® – CLI C – закрытые маркеры для проводов



CLI C 1 (MultiPack)

Технические характеристики

Материал	ПВХ, мягкий, без кадмия
Класс пожаробезопасности по UL 94	V-0
Температурный диапазон	-30 °C...80 °C
Наружн. диам. проводника	3 мм...5 мм

Данные для заказа

Печать	Цвет	Длина	Кол-во	MultiPack № заказа
Без оширфтовки	синий	3 мм	200	**0171111693**
Без оширфтовки	желтый	3 мм	200	**0171111687**
Без оширфтовки	зеленый	3 мм	200	**0171111688**
Без оширфтовки	серый	3 мм	200	**0171111691**
Без оширфтовки	красный	3 мм	200	**0171111686**
Без оширфтовки	белый	3 мм	200	**0171111044**



CLI C 1 (CD)

Технические характеристики

Материал	ПВХ, мягкий, без кадмия
Класс пожаробезопасности по UL 94	V-0
Температурный диапазон	-30 °C...80 °C
Наружн. диам. проводника	3 мм...5 мм

Данные для заказа

Печать	Цвет	Длина	Кол-во	CD № заказа
Без оширфтовки	синий	3 мм	500	**1568251693**
Без оширфтовки	коричневый	3 мм	500	**1568251692**
Без оширфтовки	желтый	3 мм	500	**1568251699**
Без оширфтовки	зеленый	3 мм	500	**1568251688**
Без оширфтовки	серый	3 мм	500	**1568251691**
Без оширфтовки	оранжевый	3 мм	500	**1568251690**
Без оширфтовки	красный	3 мм	500	**1568251686**
Без оширфтовки	черный	3 мм	500	**1568251694**
Без оширфтовки	фиолетовый	3 мм	500	**1568251689**
Без оширфтовки	белый	3 мм	500	**1568251044**
Без оширфтовки	желтый	6 мм	250	**1868811687**
Без оширфтовки	желтый	9 мм	125	**1868810004**



CLI C 2 (MultiPack)

Технические характеристики

Материал	ПВХ, мягкий, без кадмия
Класс пожаробезопасности по UL 94	V-0
Температурный диапазон	-30 °C...60 °C
Наружн. диам. проводника	4 мм...10 мм

Данные для заказа

Печать	Цвет	Длина	Кол-во	MultiPack № заказа
Без оширфтовки	желтый	4 мм	100	**0171310000**
Без оширфтовки	белый	4 мм	100	**0251311060**



CLI C 2 (CD)

Технические характеристики

Материал	ПВХ, мягкий, без кадмия
Класс пожаробезопасности по UL 94	V-0
Температурный диапазон	-30 °C...60 °C
Наружн. диам. проводника	4 мм...10 мм

Данные для заказа

Печать	Цвет	Длина	Кол-во	CD № заказа
Без оширфтовки	синий	4 мм	250	0171301693
Без оширфтовки	коричневый	4 мм	250	0171301692
Без оширфтовки	желтый	4 мм	250	0171301687
Без оширфтовки	зеленый	4 мм	250	0171301688
Без оширфтовки	серый	4 мм	250	0171301691
Без оширфтовки	оранжевый	4 мм	250	0171301690
Без оширфтовки	красный	4 мм	250	0171301686
Без оширфтовки	черный	4 мм	250	0171301694
Без оширфтовки	фиолетовый	4 мм	250	0171301689
Без оширфтовки	белый	4 мм	250	0171301044
Без оширфтовки	желтый	6 мм	125	1871901687
Без оширфтовки	желтый	9 мм	125	1871971687



CLI C 2 (петля)

Технические характеристики

Материал	ПВХ, мягкий, без кадмия
Класс пожаробезопасности по UL 94	V-0
Температурный диапазон	-30 °C...60 °C
Наружн. диам. проводника	4 мм...10 мм

Данные для заказа

Печать	Цвет	Длина	Кол-во	Петля № заказа
Печать по заказу	желтый	18 мм	1000	1871831687
Печать по заказу	белый	18 мм	1000	1871831044



CLI C 3 (MultiPack)

Технические характеристики

Материал	ПВХ, мягкий, без кадмия
Класс пожаробезопасности по UL 94	V-0
Температурный диапазон	-30 °C...80 °C
Наружн. диам. проводника	8 мм...16 мм

Данные для заказа

Печать	Цвет	Длина	Кол-во	MultiPack № заказа
Без оширфтовки	синий	6 мм	20	0240011693
Без оширфтовки	коричневый	6 мм	20	0240011692
Без оширфтовки	желтый	6 мм	20	0240011687
Без оширфтовки	зеленый	6 мм	20	0240011688
Без оширфтовки	серый	6 мм	20	0240011691
Без оширфтовки	оранжевый	6 мм	20	0240011690
Без оширфтовки	красный	6 мм	20	0240011686
Без оширфтовки	черный	6 мм	20	0240011694
Без оширфтовки	фиолетовый	6 мм	20	0240011689
Без оширфтовки	белый	6 мм	20	0240011044

CableLine® – CLI C – закрытые маркеры для проводов



CLI C 02 (CD)

Технические характеристики

Материал	ПВХ, мягкий, без кадмия
Класс пожаробезопасности по UL 94	V-0
Температурный диапазон	-30 °C...80 °C
Наружн. диам. проводника	1 мм...3 мм

Данные для заказа

Печать	Цвет	Длина	Кол-во	CD № заказа
Печать по заказу	желтый	3 мм	500	**1568249999**
Печать по заказу	желтый	6 мм	250	**1869999999**
Печать по заказу	желтый	9 мм	125	**1899290000**



CLI C 02 (петля)

Технические характеристики

Материал	ПВХ, мягкий, без кадмия
Класс пожаробезопасности по UL 94	V-0
Температурный диапазон	-30 °C...80 °C
Наружн. диам. проводника	1 мм...3 мм

Данные для заказа

Печать	Цвет	Длина	Кол-во	Петля № заказа
Печать по заказу	желтый	3 мм	1	**1912550000**
Печать по заказу	желтый	6 мм	1	**1912620000**
Печать по заказу	желтый	9 мм	1	**1869829999**
Печать по заказу	желтый	12 мм	1	**1873330000**
Печать по заказу	желтый	15 мм	1	**0252509999**
Печать по заказу	желтый	18 мм	1	**1873749999**
Печать по заказу	желтый	21 мм	1	**1873340000**
Печать по заказу	желтый	24 мм	1	**1912500000**
Печать по заказу	желтый	27 мм	1	**1912510000**
Печать по заказу	желтый	30 мм	1	**1912580000**
Печать по заказу	желтый	33 мм	1	**1912590000**
Печать по заказу	желтый	36 мм	1	**1912600000**
Печать по заказу	желтый	39 мм	1	**1912610000**



CLI C 1 (CD)

Технические характеристики

Материал	ПВХ, мягкий, без кадмия
Класс пожаробезопасности по UL 94	V-0
Температурный диапазон	-30 °C...80 °C
Наружн. диам. проводника	3 мм...5 мм

Данные для заказа

Печать	Цвет	Длина	Кол-во	CD № заказа
Печать по заказу	желтый	3 мм	500	**1568259999**
Печать по заказу	желтый	6 мм	250	**0252709999**
Печать по заказу	желтый	9 мм	125	**0252809999**

CLI C 1 (петля)

Технические характеристики

Материал	ПВХ, мягкий, без кадмия
Класс пожаробезопасности по UL 94	V-0
Температурный диапазон	-30 °C...80 °C
Наружн. диам. проводника	3 мм...5 мм

Данные для заказа

Печать	Цвет	Длина	Кол-во	Петля № заказа
Печать по заказу	желтый	12 мм	1000	**1871841687**
Печать по заказу	белый	12 мм	1000	**1871841044**
Печать по заказу	желтый	15 мм	1000	**1871791687**
Печать по заказу	белый	15 мм	1000	**1871791044**
Печать по заказу	желтый	18 мм	1000	**1871801687**
Печать по заказу	белый	18 мм	1000	**1871801044**
Печать по заказу	желтый	21 мм	1000	**1913311687**
Печать по заказу	белый	24 мм	1000	**1871811044**
Печать по заказу	желтый	33 мм	1000	**1871821687**



CLI C 1 (петля)

Технические характеристики

Материал	ПВХ, мягкий, без кадмия
Класс пожаробезопасности по UL 94	V-0
Температурный диапазон	-30 °C...80 °C
Наружн. диам. проводника	3 мм...5 мм

Данные для заказа

Печать	Цвет	Длина	Кол-во	Петля № заказа
Печать по заказу	желтый	3 мм	1	**1912650000**
Печать по заказу	желтый	6 мм	1	**1912700000**
Печать по заказу	желтый	9 мм	1	**1868819999**
Печать по заказу	желтый	12 мм	1	**1873350000**
Печать по заказу	желтый	15 мм	1	**1873360000**
Печать по заказу	желтый	18 мм	1	**1871809999**
Печать по заказу	желтый	21 мм	1	**1873370000**
Печать по заказу	желтый	24 мм	1	**1912630000**
Печать по заказу	желтый	27 мм	1	**1912640000**
Печать по заказу	желтый	30 мм	1	**1912660000**
Печать по заказу	желтый	33 мм	1	**1912670000**
Печать по заказу	желтый	36 мм	1	**1912680000**
Печать по заказу	желтый	39 мм	1	**1912690000**



CLI C 2 (CD)

Технические характеристики

Материал	ПВХ, мягкий, без кадмия
Класс пожаробезопасности по UL 94	V-0
Температурный диапазон	-30 °C...80 °C
Наружн. диам. проводника	4 мм...10 мм

Данные для заказа

Печать	Цвет	Длина	Кол-во	CD № заказа
Печать по заказу	желтый	4 мм	250	**1568269999**
Печать по заказу	желтый	6 мм	125	**1871909999**
Печать по заказу	желтый	9 мм	100	**1899240000**

CableLine® – CLI C – закрытые маркеры для проводов



CLI C 2 (петля)

Технические характеристики

Материал	ПВХ, мягкий, без кадмия
Класс пожаробезопасности по UL 94	V-0
Температурный диапазон	-30 °C...80 °C
Наружн. диам. проводника	4 мм...10 мм

Данные для заказа

Печать	Цвет	Длина	Кол-во	Петля № заказа
Печать по заказу	желтый	9 мм	1	**1871979999**
Печать по заказу	желтый	12 мм	1	**1873380000**
Печать по заказу	желтый	15 мм	1	**1873390000**
Печать по заказу	желтый	18 мм	1	**1871839999**
Печать по заказу	желтый	21 мм	1	**1873400000**
Печать по заказу	желтый	24 мм	1	**1912710000**
Печать по заказу	желтый	27 мм	1	**1912720000**
Печать по заказу	желтый	30 мм	1	**1912730000**
Печать по заказу	желтый	33 мм	1	**1912740000**
Печать по заказу	желтый	36 мм	1	**1912750000**
Печать по заказу	желтый	39 мм	1	**1912760000**



CLI C 3

Технические характеристики

Материал	ПВХ, мягкий, без кадмия
Класс пожаробезопасности по UL 94	V-0
Температурный диапазон	-30 °C...80 °C
Наружн. диам. проводника	8 мм...16 мм

Данные для заказа

Печать	Цвет	Длина	Кол-во	Петля № заказа
Печать по заказу	желтый	6 мм	1	**1872309999**
Печать по заказу	желтый	9 мм	1	**1872659999**
Печать по заказу	желтый	12 мм	1	**1873420000**
Печать по заказу	желтый	15 мм	1	**1873430000**
Печать по заказу	желтый	18 мм	1	**1872679999**
Печать по заказу	желтый	21 мм	1	**1873410000**
Печать по заказу	желтый	24 мм	1	**1912770000**
Печать по заказу	желтый	27 мм	1	**1912780000**
Печать по заказу	желтый	30 мм	1	**1912790000**
Печать по заказу	желтый	33 мм	1	**1912800000**
Печать по заказу	желтый	36 мм	1	**1912810000**
Печать по заказу	желтый	39 мм	1	**1912820000**



CLI C 3 (петля)

Технические характеристики

Материал	ПВХ, мягкий, без кадмия
Класс пожаробезопасности по UL 94	V-0
Температурный диапазон	-30 °C...80 °C
Наружн. диам. проводника	8 мм...16 мм

Данные для заказа

Печать	Цвет	Длина	Кол-во	Петля № заказа
Печать по заказу	желтый	18 мм	1000	**1872671687**



CLI C 02-3 (MultiPack)

Технические характеристики

Материал	ПВХ, мягкий, без кадмия
Класс пожаробезопасности по UL 94	V-0
Температурный диапазон	-30 °C...80 °C
Наружн. диам. проводника	1 мм...3 мм

Данные для заказа

Печать	Цвет	Длина	Кол-во	MultiPack № заказа
0	черный	3 мм	200	0252111503
1	коричневый	3 мм	200	0252111506
2	красный	3 мм	200	0252111509
3	оранжевый	3 мм	200	0252111512
4	желтый	3 мм	200	0252111514
5	зеленый	3 мм	200	0252111518
6	синий	3 мм	200	0252111521
7	фиолетовый	3 мм	200	0252111524
8	серый	3 мм	200	0252111527
9	белый	3 мм	200	0252111530



CLI C 02-3 (MultiPack)

Технические характеристики

Материал	ПВХ, мягкий, без кадмия
Класс пожаробезопасности по UL 94	V-0
Температурный диапазон	-30 °C...80 °C
Наружн. диам. проводника	1 мм...3 мм

Данные для заказа

Печать	Кол-во	белый № заказа	желтый № заказа
A	200	1869991637	0252111637
B	200	1869991639	0252111639
C	200	1869991641	0252111641
D	200	1869991643	0252111643
ET	200		0252111645
E	200	1869991645	
F	200	1869991647	0252111647
G	200	1869991649	0252111649
H	200	1869991651	0252111651
I	200	1869991653	0252111653
J	200	1869991655	0252111655
K	200	1869991657	0252111657
L	200	1869991659	0252111659
M	200		0252111661
MP	200	1869991661	
N	200	1869991663	0252111663
O	200	1869991665	0252111665
P	200	1869991667	0252111667
Q	200	1869991669	0252111669
R	200	1869991671	0252111671
S	200	1869991673	0252111673
T	200	1869991676	0252111676
U	200	1869991679	0252111679
V	200	1869991681	0252111681
W	200		0252111683
X	200	1869991687	0252111687
Y	200	1869991696	0252111696
Z	200	1869991698	0252111698

CableLine® – CLI C – закрытые маркеры для проводов



CLI C 02-3 (MultiPack)

Технические характеристики

Материал	ПВХ, мягкий, без кадмия
Класс пожаробезопасности по UL 94	V-0
Температурный диапазон	-30 °C...80 °C
Наружн. диам. проводника	1 мм...3 мм

Данные для заказа

Печать	Кол-во	белый № заказа	желтый № заказа
/	200	1869991742	0252111742
+	200	1869991738	0252111738
-	200	1869991740	0252111740
.	200	1869991748	0252111748
:	200	1869991750	0252111750
=	200	1869991751	0252111751
AC	200	1869991752	0252111752
ET	200	1869991746	0252111746
PET.	200	1869991747	0252111747
Ä	200	1869991697	0252111697
Å	200	1869991699	0252111699
Æ	500		1568241735
Ö	200	1869991695	0252111695
Ø	500		1568241736



CLI C 02-3 (MultiPack)

Технические характеристики

Материал	ПВХ, мягкий, без кадмия
Класс пожаробезопасности по UL 94	V-0
Температурный диапазон	-30 °C...80 °C
Наружн. диам. проводника	1 мм...3 мм

Данные для заказа

Печать	Кол-во	синий № заказа	красный № заказа
-	200	0252111741	
N	200	0252111664	
+	200		0252111737



CLI C 02-3 (CD)

Технические характеристики

Материал	ПВХ, мягкий, без кадмия
Класс пожаробезопасности по UL 94	V-0
Температурный диапазон	-30 °C...80 °C
Наружн. диам. проводника	1 мм...3 мм

Данные для заказа

Печать	Цвет	Длина	Кол-во	CD № заказа
0	черный	3 мм	500	1568241503
1	коричневый	3 мм	500	1568241506
2	красный	3 мм	500	1568241509
3	оранжевый	3 мм	500	1568241512
4	желтый	3 мм	500	1568241514
5	зеленый	3 мм	500	1568241518
6	синий	3 мм	500	1568241521
7	фиолетовый	3 мм	500	1568241524
8	серый	3 мм	500	1568241527
9	белый	3 мм	500	1568241530





CLI C 02-3 (CD)

Технические характеристики

Материал	ПВХ, мягкий, без кадмия
Класс пожаробезопасности по UL 94	V-0
Температурный диапазон	-30 °C...80 °C
Наружн. диам. проводника	1 мм...3 мм

Данные для заказа

Печать	Кол-во	белый № заказа	желтый № заказа
0	500	1869821502	1568241502
1	500	1869821505	1568241505
2	500	1869821508	1568241508
3	500	1869821511	1568241511
4	500	1869821514	1568241514
5	500	1869821517	1568241517
6	500	1869821520	1568241520
7	500	1869821523	1568241523
8	500	1869821526	1568241526
9	500	1568241530	1568241529





CLI C 02-3 (CD)

Технические характеристики

Материал	ПВХ, мягкий, без кадмия
Класс пожаробезопасности по UL 94	V-0
Температурный диапазон	-30 °C...80 °C
Наружн. диам. проводника	1 мм...3 мм

Данные для заказа

Печать	Кол-во	белый № заказа	желтый № заказа
A	500	1869821637	1568241637
B	500	1869821639	1568241639
C	500	1869821641	1568241641
D	500	1869821643	1568241643
E	500	1869821645	1568241645
F	500	1869821647	1568241647
G	500	1869821649	1568241649
H	500	1869821651	1568241651
I	500	1869821653	1568241653
J	500	1869821655	1568241655
K	500	1869821657	1568241657
L	500	1869821659	1568241659
M	500		1568241661
MP	500	1869821661	
N	500	1869821663	1568241663
O	500	1869821665	1568241665
P	500	1869821667	1568241667
Q	500	1869821669	1568241669
R	500	1869821671	1568241671
S	500	1869821673	1568241673
T	500	1869821676	1568241676
U	500	1869821679	1568241679
V	500	1869821681	1568241681
W	500	1869821683	1568241683
X	500	1869821687	1568241687
Y	500	1869821696	1568241696
Z	500	1869821698	1568241698

CableLine® – CLI C – закрытые маркеры для проводов





CLI C 02-3 (CD)

Технические характеристики

Материал	ПВХ, мягкий, без кадмия
Класс пожаробезопасности по UL 94	V-0
Температурный диапазон	-30 °C...80 °C
Наружн. диам. проводника	1 мм...3 мм

Данные для заказа

Печать	Кол-во	белый № заказа	желтый № заказа
+	500	1869821738	1568241738
-	500	1869821740	1568241740
.	500	1869821748	1568241748
/	500	1869821742	1568241742
:	500	1869821750	1568241750
=	500	1869821751	1568241751
AC	500	1869821752	1568241752
ET	500	1869821746	1568241746
PET.	500	1869821747	1568241747
Ä	500	1869821697	1568241056
Å	500	1869821699	1568241055
Ö	500	1869821695	1568241057





CLI C 02-3 (CD)

Технические характеристики

Материал	ПВХ, мягкий, без кадмия
Класс пожаробезопасности по UL 94	V-0
Температурный диапазон	-30 °C...80 °C
Наружн. диам. проводника	1 мм...3 мм

Данные для заказа

Печать	Кол-во	синий № заказа	красный № заказа
-	500	1568241741	
N	500	1568241664	
+	500		1568241737





CLI C 02-6 (CD)

Технические характеристики

Материал	ПВХ, мягкий, без кадмия
Класс пожаробезопасности по UL 94	V-0
Температурный диапазон	-30 °C...80 °C
Наружн. диам. проводника	1 мм...3 мм

Данные для заказа

Печать	Кол-во	белый № заказа	желтый № заказа
A1	250	1869821726	1568241726
A2	250	1869821727	1568241727
L1	250	1869821728	1568241728
L2	250	1869821729	1568241729
L3	250	1869821730	1568241730



CLI C 02-6 (MultiPack)

Технические характеристики

Материал	ПВХ, мягкий, без кадмия
Класс пожаробезопасности по UL 94	V-0
Температурный диапазон	-30 °C...80 °C
Наружн. диам. проводника	1 мм...3 мм

Данные для заказа

Печать	Кол-во	белый № заказа	желтый № заказа
A1	200	**1869991726**	**0252111726**
A2	200	**1869991727**	**0252111727**
L1	200	**1869991728**	**0252111728**
L2	200	**1869991729**	**0252111729**
L3	200	**1869991730**	**0252111730**
VS	250		**1568241731**



CLI C 02-9 (MultiPack)

Технические характеристики

Материал	ПВХ, мягкий, без кадмия
Класс пожаробезопасности по UL 94	V-0
Температурный диапазон	-30 °C...80 °C
Наружн. диам. проводника	1 мм...3 мм

Данные для заказа

Печать	Кол-во	белый № заказа	желтый № заказа
PEN	100	**1869991734**	**0252111734**





CLI C 02-9 (CD)

Технические характеристики

Материал	ПВХ, мягкий, без кадмия
Класс пожаробезопасности по UL 94	V-0
Температурный диапазон	-30 °C...80 °C
Наружн. диам. проводника	1 мм...3 мм

Данные для заказа

Печать	Кол-во	белый № заказа	желтый № заказа
PEN	125	**1869821734**	**1568241734**



CLI C 1-3 (MultiPack)

Технические характеристики

Материал	ПВХ, мягкий, без кадмия
Класс пожаробезопасности по UL 94	V-0
Температурный диапазон	-30 °C...80 °C
Наружн. диам. проводника	3 мм...5 мм

Данные для заказа

Печать	Цвет	Длина	Кол-во	MultiPack № заказа
0	черный	3 мм	200	0252611503
1	коричневый	3 мм	200	0252611506
2	красный	3 мм	200	0252611509
3	оранжевый	3 мм	200	0252611512
4	желтый	3 мм	200	0252611514
5	зеленый	3 мм	200	0252611518
6	синий	3 мм	200	0252611521
7	фиолетовый	3 мм	200	0252611524
8	серый	3 мм	200	0252611527
9	белый	3 мм	200	0252611530



CLI C 1-3 (MultiPack)

Технические характеристики

Материал	ПВХ, мягкий, без кадмия
Класс пожаробезопасности по UL 94	V-0
Температурный диапазон	-30 °C...80 °C
Наружн. диам. проводника	3 мм...5 мм

Данные для заказа

Печать	Кол-во	белый № заказа	желтый № заказа
0	200	0252611000	0252611502
1	200	0252610001	0252611505
2	200	0252610002	0252611508
3	200	0252610003	0252611511
4	200	0252610004	0252611514
5	200	0252610005	0252611517
6	200	0252610006	0252611520
7	200	0252610007	0252611523
8	200	0252610008	0252611526
9	200	0252611530	0252611529



CLI C 1-3 (MultiPack)

Технические характеристики

Материал	ПВХ, мягкий, без кадмия
Класс пожаробезопасности по UL 94	V-0
Температурный диапазон	-30 °C...80 °C
Наружн. диам. проводника	3 мм...5 мм

Данные для заказа

Печать	Кол-во	черный № заказа	серый № заказа
0	200	0252611503	
8	200		0252611527



CLI C 1-3 (MultiPack)

Технические характеристики

Материал	ПВХ, мягкий, без кадмия
Класс пожаробезопасности по UL 94	V-0
Температурный диапазон	-30 °C...80 °C
Наружн. диам. проводника	3 мм...5 мм

Данные для заказа

Печать	Кол-во	белый № заказа	желтый № заказа
A	200	**0252611021**	**0252611637**
B	200	**0252611022**	**0252611639**
C	200	**0252611023**	**0252611641**
D	200	**0252611024**	**0252611643**
E	200	**0252611025**	**0252611645**
F	200	**0252611026**	**0252611647**
G	200	**0252611027**	**0252611649**
H	200	**0252611028**	**0252611651**
I	200	**0252611029**	**0252611653**
J	200	**0252611030**	**0252611655**
K	200	**0252611031**	**0252611657**
L	200	**0252611032**	**0252611659**
M	200	**0252611033**	**0252611661**
N	200	**0252611034**	**0252611663**
O	200	**0252611035**	**0252611665**
P	200	**0252611036**	**0252611667**
Q	200	**0252611037**	**0252611669**
R	200	**0252611038**	**0252611671**
S	200	**0252611039**	**0252611673**
T	200	**0252611040**	**0252611676**
U	200	**0252611041**	**0252611679**
V	200	**0252611042**	**0252611681**
W	200	**0252611043**	**0252611683**
X	200	**0252611044**	**0252611687**
Y	200	**0252611045**	**0252611696**
Z	200	**0252611046**	**0252611698**

CableLine® – CLI C – закрытые маркеры для проводов



CLI C 1-3 (MultiPack)

Технические характеристики

Материал	ПВХ, мягкий, без кадмия
Класс пожаробезопасности по UL 94	V-0
Температурный диапазон	-30 °C...80 °C
Наружн. диам. проводника	3 мм...5 мм

Данные для заказа

Печать	Кол-во	желтый № заказа
a	200	**0252611700**
b	200	**0252611701**
c	200	**0252611702**
d	200	**0252611703**
e	200	**0252611704**
f	200	**0252611705**
g	200	**0252611706**
h	200	**0252611707**
i	200	**0252611708**
j	200	**0252611709**
k	200	**0252611710**
l	200	**0252611711**
m	200	**0252611712**
n	200	**0252611713**
o	200	**0252611714**
p	200	**0252611715**
q	200	**0252611716**
r	200	**0252611717**
s	200	**0252611718**
t	200	**0252611719**
u	200	**0252611720**
v	200	**0252611721**
w	200	**0252611722**
x	200	**0252611723**
y	200	**0252611724**
z	200	**0252611725**



CLI C 1-3 (MultiPack)

Технические характеристики

Материал	ПВХ, мягкий, без кадмия
Класс пожаробезопасности по UL 94	V-0
Температурный диапазон	-30 °C...80 °C
Наружн. диам. проводника	3 мм...5 мм

Данные для заказа

Печать	Кол-во	желтый № заказа
b	200	0252611701
c	200	0252611702
d	200	0252611703
e	200	0252611704
f	200	0252611705
g	200	0252611706
h	200	0252611707
i	200	0252611708
j	200	0252611709
k	200	0252611710
l	200	0252611711
m	200	0252611712
n	200	0252611713
o	200	0252611714
p	200	0252611715
q	200	0252611716
r	200	0252611717
s	200	0252611718
t	200	0252611719
u	200	0252611720
v	200	0252611721
w	200	0252611722
x	200	0252611723
y	200	0252611724
z	200	0252611725



CLI C 1-3 (MultiPack)

Технические характеристики

Материал	ПВХ, мягкий, без кадмия
Класс пожаробезопасности по UL 94	V-0
Температурный диапазон	-30 °C...80 °C
Наружн. диам. проводника	3 мм...5 мм

Данные для заказа

Печать	Кол-во	белый № заказа	желтый № заказа
+	200	0252611048	0252611738
-	200	0252611049	0252611740
.	200	0252611047	0252611748
/	200	0252611050	0252611742
:	200	0252611051	0252611750
=	200	0252611052	0252611751
AC	200	0252611059	0252611752
ET	200	0252611053	0252611746
PET.	200	0252611058	0252611747
Ä	200	0252611056	0252611697
Å	200	0252611055	0252611699
Ö	200	0252611057	0252611695

CableLine® – CLI C – закрытые маркеры для проводов

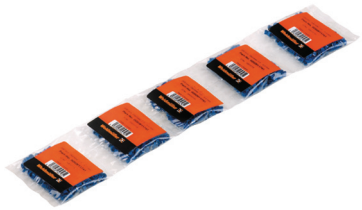

CLI C 1-3 (MultiPack)

Технические характеристики

Материал	ПВХ, мягкий, без кадмия
Класс пожаробезопасности по UL 94	V-0
Температурный диапазон	-30 °C...80 °C
Наружн. диам. проводника	3 мм...5 мм

Данные для заказа

Печать	Кол-во	синий № заказа	красный № заказа
-	200	0252611741	
N	200	0252611664	
+	200		0252611737



CLI C 1-3 (CD)

Технические характеристики

Материал	ПВХ, мягкий, без кадмия
Класс пожаробезопасности по UL 94	V-0
Температурный диапазон	-30 °C...80 °C
Наружн. диам. проводника	3 мм...5 мм

Данные для заказа

Печать	Цвет	Длина	Кол-во	CD № заказа
0	черный	3 мм	500	1568251503
1	коричневый	3 мм	500	1568251506
2	красный	3 мм	500	1568251509
3	оранжевый	3 мм	500	1568251512
4	желтый	3 мм	500	1568251514
5	зеленый	3 мм	500	1568251518
6	синий	3 мм	500	1568251521
7	фиолетовый	3 мм	500	1568251524
8	серый	3 мм	500	1568251527
9	белый	3 мм	500	1568251530





CLI C 1-3 (CD)

Технические характеристики

Материал	ПВХ, мягкий, без кадмия
Класс пожаробезопасности по UL 94	V-0
Температурный диапазон	-30 °C...80 °C
Наружн. диам. проводника	3 мм...5 мм

Данные для заказа

Печать	Кол-во	белый № заказа	желтый № заказа
0	500	1568251000	1568251502
1	500	1568250001	1568251505
2	500	1568250002	1568251508
3	500	1568250003	1568251511
4	500	1568250004	1568251514
5	500	1568250005	1568251517
6	500	1568250006	1568251520
7	500	1568250007	1568251523
8	500	1568250008	1568251526
9	500	1568251530	1568251529



CLI C 1-3 (CD)

Технические характеристики

Материал	ПВХ, мягкий, без кадмия
Класс пожаробезопасности по UL 94	V-0
Температурный диапазон	-30 °C...80 °C
Наружн. диам. проводника	3 мм...5 мм

Данные для заказа

Печать	Кол-во	серый № заказа
8	500	1568251527





CLI C 1-3 (CD)

Технические характеристики

Материал	ПВХ, мягкий, без кадмия
Класс пожаробезопасности по UL 94	V-0
Температурный диапазон	-30 °C...80 °C
Наружн. диам. проводника	3 мм...5 мм

Данные для заказа

Печать	Кол-во	белый № заказа	желтый № заказа
A	500	1568251021	1568251637
B	500	1568251022	1568251639
C	500	1568251023	1568251641
D	500	1568251024	1568251643
E	500	1568251025	1568251645
F	500	1568251026	1568251647
G	500	1568251027	1568251649
H	500	1568251028	1568251651
I	500	1568251029	1568251653
J	500	1568251030	1568251655
K	500	1568251031	1568251657
L	500	1568251032	1568251659
M	500	1568251033	1568251661
N	500	1568251034	1568251663
O	500	1568251035	1568251665
P	500	1568251036	1568251667
Q	500	1568251037	1568251669
R	500	1568251038	1568251671
S	500	1568251039	1568251673
T	500	1568251040	1568251676
U	500	1568251041	1568251679
V	500	1568251042	1568251681
W	500	1568251043	1568251683
X	500	1568251054	1568251687
Y	500	1568251045	1568251696
Z	500	1568251046	1568251698

CableLine® – CLI C – закрытые маркеры для проводов



CLI C 1-3 (CD)

Технические характеристики

Материал	ПВХ, мягкий, без кадмия
Класс пожаробезопасности по UL 94	V-0
Температурный диапазон	-30 °C...80 °C
Наружн. диам. проводника	3 мм...5 мм

Данные для заказа

Печать	Кол-во	желтый № заказа
a	500	**1568251700**
b	500	**1568251701**
c	500	**1568251702**
d	500	**1568251703**
e	500	**1568251704**
f	500	**1568251705**
g	500	**1568251706**
h	500	**1568251707**
i	500	**1568251708**
j	500	**1568251709**
k	500	**1568251710**
l	500	**1568251711**
m	500	**1568251712**
n	500	**1568251713**
o	500	**1568251714**
p	500	**1568251715**
q	500	**1568251716**
r	500	**1568251717**
s	500	**1568251718**
t	500	**1568251719**
u	500	**1568251720**
v	500	**1568251721**
w	500	**1568251722**
x	500	**1568251723**
y	500	**1568251724**
z	500	**1568251725**



CLI C 1-3 (CD)

Технические характеристики

Материал	ПВХ, мягкий, без кадмия
Класс пожаробезопасности по UL 94	V-0
Температурный диапазон	-30 °C...80 °C
Наружн. диам. проводника	3 мм...5 мм

Данные для заказа

Печать	Кол-во	желтый № заказа
a	500	1568251700
b	500	1568251701
c	500	1568251702
d	500	1568251703
e	500	1568251704
f	500	1568251705
g	500	1568251706
h	500	1568251707
i	500	1568251708
j	500	1568251709
k	500	1568251710
l	500	1568251711
m	500	1568251712
n	500	1568251713
o	500	1568251714
p	500	1568251715
q	500	1568251716
r	500	1568251717
s	500	1568251718
t	500	1568251719
u	500	1568251720
v	500	1568251721
w	500	1568251722
x	500	1568251723
y	500	1568251724
z	500	1568251725





CLI C 1-3 (CD)

Технические характеристики

Материал	ПВХ, мягкий, без кадмия
Класс пожаробезопасности по UL 94	V-0
Температурный диапазон	-30 °C...80 °C
Наружн. диам. проводника	3 мм...5 мм

Данные для заказа

Печать	Кол-во	белый № заказа	желтый № заказа
*	500		1568251753
+	500	1568251048	1568251738
-	500	1568251049	1568251740
.	500	1568251047	1568251748
/	500	1568251050	1568251742
:	500	1568251051	1568251750
=	500	1568251052	1568251751
AC	500	1568251059	1568251752
ET	500	1568251053	1568251746
PET.	500	1568251058	1568251747
Ä	500	1568251056	1568251797
?	500	1568251055	
Å	500		1568251799
Æ	500		1568251735
Ö	500	1568251057	1568251795
Ø	500		1568251736

CableLine® – CLI C – закрытые маркеры для проводов





CLI C 1-3 (CD)

Технические характеристики

Материал	ПВХ, мягкий, без кадмия
Класс пожаробезопасности по UL 94	V-0
Температурный диапазон	-30 °C...80 °C
Наружн. диам. проводника	3 мм...5 мм

Данные для заказа

Печать	Кол-во	синий № заказа	красный № заказа
-	500	**1568251741**	
N	500	**1568251664**	
+	500		**1568251737**



CLI C 1-6 (MultiPack)

Технические характеристики

Материал	ПВХ, мягкий, без кадмия
Класс пожаробезопасности по UL 94	V-0
Температурный диапазон	-30 °C...80 °C
Наружн. диам. проводника	3 мм...5 мм

Данные для заказа

Печать	Кол-во	желтый № заказа
1	100	**0252711522**
2	100	**0252711523**
3	100	**0252711524**
4	100	**0252711525**
5	100	**0252711526**
6	100	**0252711527**
7	100	**0252711528**
8	100	**0252711529**
9	100	**0252711530**
10	100	**0252711531**
11	100	**0252711532**
12	100	**0252711533**
13	100	**0252711534**
14	100	**0252711535**
15	100	**0252711536**
16	100	**0252711537**
17	100	**0252711538**
18	100	**0252711539**
19	100	**0252711540**
20	100	**0252711541**
21	100	**0252711542**
22	100	**0252711543**
23	100	**0252711544**
24	100	**0252711545**
25	100	**0252711546**
26	100	**0252711547**
27	100	**0252711548**
28	100	**0252711549**
29	100	**0252711550**
30	100	**0252711551**
31	100	**0252711552**
32	100	**0252711553**
33	100	**0252711554**
34	100	**0252711555**
35	100	**0252711556**
36	100	**0252711557**
37	100	**0252711558**
38	100	**0252711559**
39	100	**0252711560**
40	100	**0252711561**
41	100	**0252711562**
42	100	**0252711563**
43	100	**0252711564**
44	100	**0252711565**
45	100	**0252711566**
46	100	**0252711567**
47	100	**0252711568**
48	100	**0252711569**

CableLine® – CLI C – закрытые маркеры для проводов



CLI C 1-6 (MultiPack)

Технические характеристики

Материал	ПВХ, мягкий, без кадмия
Класс пожаробезопасности по UL 94	V-0
Температурный диапазон	-30 °C...80 °C
Наружн. диам. проводника	3 мм...5 мм

Данные для заказа

Печать	Кол-во	желтый № заказа
61	100	0252711582
62	100	0252711583
63	100	0252711584
64	100	0252711585
65	100	0252711586
66	100	0252711587
67	100	0252711588
68	100	0252711589
69	100	0252711590
70	100	0252711591
71	100	0252711592
72	100	0252711593
73	100	0252711594
74	100	0252711595
75	100	0252711596
76	100	0252711597
77	100	0252711598
78	100	0252711599
79	100	0252711600
80	100	0252711601
81	100	0252711602
82	100	0252711603
83	100	0252711604
84	100	0252711605
85	100	0252711606
86	100	0252711607
87	100	0252711608
88	100	0252711609
89	100	0252711610
90	100	0252711611
91	100	0252711612
92	100	0252711613
93	100	0252711614
94	100	0252711615
95	100	0252711616
96	100	0252711617
97	100	0252711618
98	100	0252711619
99	100	0252711620



CLI C 1-6 (MultiPack)

Технические характеристики

Материал	ПВХ, мягкий, без кадмия
Класс пожаробезопасности по UL 94	V-0
Температурный диапазон	-30 °C...80 °C
Наружн. диам. проводника	3 мм...5 мм

Данные для заказа

Печать	Кол-во	белый № заказа	желтый № заказа
A1	100	1871341726	0252711726
A2	100	1871341727	0252711727
L1	100	1871341728	0252711728
L2	100	1871341729	0252711729
L3	100	1871341730	0252711730
PE	100		0252711733

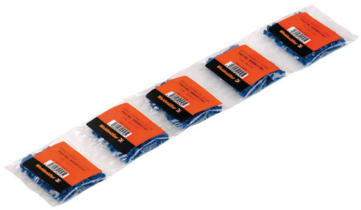

CLI C 1-6 (MultiPack)

Технические характеристики

Материал	ПВХ, мягкий, без кадмия
Класс пожаробезопасности по UL 94	V-0
Температурный диапазон	-30 °C...80 °C
Наружн. диам. проводника	3 мм...5 мм

Данные для заказа

Печать	Кол-во	синий № заказа
MP	100	0252711732



CLI C 1-9 (MultiPack)

Технические характеристики

Материал	ПВХ, мягкий, без кадмия
Класс пожаробезопасности по UL 94	V-0
Температурный диапазон	-30 °C...80 °C
Наружн. диам. проводника	3 мм...5 мм

Данные для заказа

Печать	Кол-во	белый № заказа	желтый № заказа
PEN	100	1871341734	0252711734

CableLine® – CLI C – закрытые маркеры для проводов



CLI C 1-6 (CD)

Технические характеристики

Материал	ПВХ, мягкий, без кадмия
Класс пожаробезопасности по UL 94	V-0
Температурный диапазон	-30 °C...80 °C
Наружн. диам. проводника	3 мм...5 мм

Данные для заказа

Печать	Кол-во	желтый № заказа
1	250	**1868811522**
2	250	**1868811523**
3	250	**1868811524**
4	250	**1868811525**
5	250	**1868811526**
6	250	**1868811527**
7	250	**1868811528**
8	250	**1868811529**
9	250	**1868811530**
10	250	**1868811531**
11	250	**1868811532**
12	250	**1868811533**
13	250	**1868811534**
14	250	**1868811535**
15	250	**1868811536**
16	250	**1868811537**
17	250	**1868811538**
18	250	**1868811539**
19	250	**1868811540**
20	250	**1868811541**
21	250	**1868811542**
22	250	**1868811543**
23	250	**1868811544**
24	250	**1868811545**
25	250	**1868811546**
26	250	**1868811547**
27	250	**1868811548**
28	250	**1868811549**
29	250	**1868811550**
30	250	**1868811551**
31	250	**1868811552**
32	250	**1868811553**
33	250	**1868811554**
34	250	**1868811555**
35	250	**1868811556**
36	250	**1868811557**
37	250	**1868811558**
38	250	**1868811559**
39	250	**1868811560**
40	250	**1868811561**
41	250	**1868811562**
42	250	**1868811563**
43	250	**1868811564**
44	250	**1868811565**
45	250	**1868811566**
46	250	**1868811567**
47	250	**1868811568**
48	250	**1868811569**



CLI C 1-6 (CD)

Технические характеристики

Материал	ПВХ, мягкий, без кадмия
Класс пожаробезопасности по UL 94	V-0
Температурный диапазон	-30 °C...80 °C
Наружн. диам. проводника	3 мм...5 мм

Данные для заказа

Печать	Кол-во	желтый № заказа
61	250	**1868811582**
62	250	**1868811583**
63	250	**1868811584**
64	250	**1868811585**
65	250	**1868811586**
66	250	**1868811587**
67	250	**1868811588**
68	250	**1868811589**
69	250	**1868811590**
70	250	**1868811591**
71	250	**1868811592**
72	250	**1868811593**
73	250	**1868811594**
74	250	**1868811595**
75	250	**1868811596**
76	250	**1868811597**
77	250	**1868811598**
78	250	**1868811599**
79	250	**1868811600**
80	250	**1868811601**
81	250	**1868811602**
82	250	**1868811603**
83	250	**1868811604**
84	250	**1868811605**
85	250	**1868811606**
86	250	**1868811607**
87	250	**1868811608**
88	250	**1868811609**
89	250	**1868811610**
90	250	**1868811611**
91	250	**1868811612**
92	250	**1868811613**
93	250	**1868811614**
94	250	**1868811615**
95	250	**1868811616**
96	250	**1868811617**
97	250	**1868811618**
98	250	**1868811619**
99	250	**1868811620**

CableLine® – CLI C – закрытые маркеры для проводов





CLI C 1-6 (CD)

Технические характеристики

Материал	ПВХ, мягкий, без кадмия
Класс пожаробезопасности по UL 94	V-0
Температурный диапазон	-30 °C...80 °C
Наружн. диам. проводника	3 мм...5 мм

Данные для заказа

Печать	Кол-во	белый № заказа	желтый № заказа
A1	250	**1871351726**	**1868811726**
A2	250	**1871351727**	**1868811727**
I1	250		**1868811739**
I2	250		**1868811740**
IC	250		**1868811741**
L1	250	**1871351728**	**1868811728**
L2	250	**1871351729**	**1868811729**
L3	250	**1871351730**	**1868811730**
MP	250		**1868811731**
PE	250		**1868811733**
U1	250		**1868811735**
U2	250		**1868811736**
U3	250		**1868811737**
UN	250		**1868811738**
X1	250		**1868811150**
X2	250		**1868811151**





CLI C 1-9 (CD)

Технические характеристики

Материал	ПВХ, мягкий, без кадмия
Класс пожаробезопасности по UL 94	V-0
Температурный диапазон	-30 °C...80 °C
Наружн. диам. проводника	3 мм...5 мм

Данные для заказа

Печать	Кол-во	белый № заказа	желтый № заказа
PEN	125	**1871351734**	**1868811734**



CLI C 2-4 (MultiPack)

Технические характеристики

Материал	ПВХ, мягкий, без кадмия
Класс пожаробезопасности по UL 94	V-0
Температурный диапазон	-30 °C...80 °C
Наружн. диам. проводника	4 мм...10 мм

Данные для заказа

Печать	Цвет	Длина	Кол-во	MultiPack № заказа
0	черный	4 мм	100	**0251311503**
1	коричневый	4 мм	100	**0251311506**
2	красный	4 мм	100	**0251311509**
3	оранжевый	4 мм	100	**0251311512**
4	желтый	4 мм	100	**0251311514**
5	зеленый	4 мм	100	**0251311518**
6	синий	4 мм	100	**0251311521**
7	фиолетовый	4 мм	100	**0251311524**
8	серый	4 мм	100	**0251311527**
9	белый	4 мм	100	**0251310009**



CLI C 2-4 (MultiPack)

Технические характеристики

Материал	ПВХ, мягкий, без кадмия
Класс пожаробезопасности по UL 94	V-0
Температурный диапазон	-30 °C...80 °C
Наружн. диам. проводника	4 мм...10 мм

Данные для заказа

Печать	Кол-во	белый № заказа	желтый № заказа
0	100	0251311000	0251311502
1	100	0251310001	0251311505
2	100	0251310002	0251311508
3	100	0251310003	0251311511
4	100	0251310004	0251311514
5	100	0251310005	0251311517
6	100	0251310006	0251311520
7	100	0251310007	0251311523
8	100	0251310008	0251311526
9	100	0251310009	0251311529



CLI C 2-4 (MultiPack)

Технические характеристики

Материал	ПВХ, мягкий, без кадмия
Класс пожаробезопасности по UL 94	V-0
Температурный диапазон	-30 °C...80 °C
Наружн. диам. проводника	4 мм...10 мм

Данные для заказа

Печать	Кол-во	белый № заказа	желтый № заказа
A	100	0251311021	0251311637
B	100	0251311022	0251311639
C	100	0251311023	0251311641
D	100	0251311024	0251311643
E	100	0251311025	0251311645
F	100	0251311026	0251311647
G	100	0251311027	0251311649
H	100	0251311028	0251311651
I	100	0251311029	0251311653
J	100	0251311030	0251311655
K	100	0251311031	0251311657
L	100	0251311032	0251311659
M	100	0251311033	0251311661
N	100	0251311034	0251311663
O	100	0251311035	0251311665
P	100	0251311036	0251311667
Q	100	0251311037	0251311669
R	100	0251311038	0251311671
S	100	0251311039	0251311673
T	100	0251311040	0251311676
U	100	0251311041	0251311679
V	100	0251311042	0251311681
W	100	0251311043	0251311683
X	100	0251311044	0251311687
Y	100	0251311045	0251311696
Z	100	0251311046	0251311698

CableLine® – CLI C – закрытые маркеры для проводов



CLI C 2-4 (MultiPack)

Технические характеристики

Материал	ПВХ, мягкий, без кадмия
Класс пожаробезопасности по UL 94	V-0
Температурный диапазон	-30 °C...80 °C
Наружн. диам. проводника	4 мм...10 мм

Данные для заказа

Печать	Кол-во	белый № заказа	желтый № заказа
+	100	0251311048	0251311738
-	100	0251311049	0251311740
.	100	0251311047	0251311748
/	100	0251311050	0251311742
:	100	0251311051	0251311750
=	100	0251311052	0251311751
AC	100	0251311059	0251311752
ET	100	0251311053	0251311746
PET.	100	0251311058	0251311747
Ä	100	0251311056	0251311697
Å	100	0251311055	0251311699
Æ	100		0251311735
Ö	100	0251311057	0251311695
Ø	100		0251311736

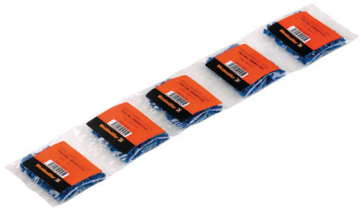

CLI C 2-4 (MultiPack)

Технические характеристики

Материал	ПВХ, мягкий, без кадмия
Класс пожаробезопасности по UL 94	V-0
Температурный диапазон	-30 °C...80 °C
Наружн. диам. проводника	4 мм...10 мм

Данные для заказа

Печать	Кол-во	синий № заказа	красный № заказа
-	100	0251311741	
N	100	0251311664	
+	100		0251311737



CLI C 2-4 (CD)

Технические характеристики

Материал	ПВХ, мягкий, без кадмия
Класс пожаробезопасности по UL 94	V-0
Температурный диапазон	-30 °C...80 °C
Наружн. диам. проводника	4 мм...10 мм

Данные для заказа

Печать	Цвет	Длина	Кол-во	CD № заказа
0	черный	4 мм	250	1568261503
1	коричневый	4 мм	250	1568261506
2	красный	4 мм	250	1568261509
3	оранжевый	4 мм	250	1568261512
4	желтый	4 мм	250	1568261514
5	зеленый	4 мм	250	1568261518
6	синий	4 мм	250	1568261521
7	фиолетовый	4 мм	250	1568261524
8	серый	4 мм	250	1568261527
9	белый	4 мм	250	1568261530





CLI C 2-4 (CD)

Технические характеристики

Материал	ПВХ, мягкий, без кадмия
Класс пожаробезопасности по UL 94	V-0
Температурный диапазон	-30 °C...80 °C
Наружн. диам. проводника	4 мм...10 мм

Данные для заказа

Печать	Кол-во	белый № заказа	желтый № заказа
0	250	1871871502	1568261502
1	250	1871871505	1568261505
2	250	1871871508	1568261508
3	250	1871871511	1568261511
4	250	1871871514	1568261514
5	250	1871871517	1568261517
6	250	1871871520	1568261520
7	250	1871871523	1568261523
8	250	1871871526	1568261526
9	250	1568261530	1568261529





CLI C 2-4 (CD)

Технические характеристики

Материал	ПВХ, мягкий, без кадмия
Класс пожаробезопасности по UL 94	V-0
Температурный диапазон	-30 °C...80 °C
Наружн. диам. проводника	4 мм...10 мм

Данные для заказа

Печать	Кол-во	белый № заказа	желтый № заказа
A	250	1871871637	1568261637
B	250	1871871639	1568261639
C	250	1871871641	1568261641
D	250	1871871643	1568261643
E	250	1871871645	1568261645
F	250	1871871647	1568261647
G	250	1871871649	1568261649
H	250	1871871651	1568261651
I	250	1871871653	1568261653
J	250	1871871655	1568261655
K	250	1871871657	1568261657
L	250	1871871659	1568261659
M	250	1871871661	1568261661
N	250	1871871663	1568261663
O	250	1871871665	1568261665
P	250	1871871667	1568261667
Q	250	1871871669	1568261669
R	250	1871871671	1568261671
S	250	1871871673	1568261673
T	250	1871871676	1568261676
U	250	1871871679	1568261679
V	250	1871871681	1568261681
W	250	1871871683	1568261683
X	250	1871871685	1568261687
Y	250	1871871696	1568261696
Z	250	1871871698	1568261698

CableLine® – CLI C – закрытые маркеры для проводов





CLI C 2-4 (CD)

Технические характеристики

Материал	ПВХ, мягкий, без кадмия
Класс пожаробезопасности по UL 94	V-0
Температурный диапазон	-30 °C...80 °C
Наружн. диам. проводника	4 мм...10 мм

Данные для заказа

Печать	Кол-во	белый № заказа	желтый № заказа
+	250	**1871871738**	**1568261738**
-	250	**1871871740**	**1568261740**
.	250	**1871871748**	**1568261748**
/	250	**1871871742**	**1568261742**
:	250	**1871871750**	**1568261750**
=	250	**1871871751**	**1568261751**
AC	250	**1871871752**	**1568261752**
?	250	**1871871699**	
ET	250	**1871871746**	**1568261746**
PET.	250	**1871871747**	**1568261747**
Ä	250	**1871871697**	**1568261697**
Å	250		**1568261699**
Æ	250		**1568261735**
Ö	250	**1871871695**	**1568261695**
Ø	250		**1568261736**





CLI C 2-4 (CD)

Технические характеристики

Материал	ПВХ, мягкий, без кадмия
Класс пожаробезопасности по UL 94	V-0
Температурный диапазон	-30 °C...80 °C
Наружн. диам. проводника	4 мм...10 мм

Данные для заказа

Печать	Кол-во	синий № заказа	красный № заказа
-	250	**1568261741**	
N	250	**1568261664**	
+	250		**1568261737**



CLI C 2-6 (MultiPack)

Технические характеристики

Материал	ПВХ, мягкий, без кадмия
Класс пожаробезопасности по UL 94	V-0
Температурный диапазон	-30 °C...80 °C
Наружн. диам. проводника	4 мм...10 мм

Данные для заказа

Печать	Кол-во	белый № заказа	желтый № заказа
L1	100	**1871921728**	**1871891728**
L2	100	**1871921729**	**1871891729**
L3	100	**1871921730**	**1871891730**





CLI C 2-6 (CD)

Технические характеристики

Материал	ПВХ, мягкий, без кадмия
Класс пожаробезопасности по UL 94	V-0
Температурный диапазон	-30 °C...80 °C
Наружн. диам. проводника	4 мм...10 мм

Данные для заказа

Печать	Кол-во	белый № заказа	желтый № заказа
L1	125	**1871911728**	**1871901728**
L2	125	**1871911729**	**1871901729**
L3	125	**1871911730**	**1871901730**
PE	125		**1871901731**



CLI C 2-9 (MultiPack)

Технические характеристики

Материал	ПВХ, мягкий, без кадмия
Класс пожаробезопасности по UL 94	V-0
Температурный диапазон	-30 °C...80 °C
Наружн. диам. проводника	4 мм...10 мм

Данные для заказа

Печать	Кол-во	желтый № заказа
PEN	100	**1872031734**



CLI C 2-9 (CD)

Технические характеристики

Материал	ПВХ, мягкий, без кадмия
Класс пожаробезопасности по UL 94	V-0
Температурный диапазон	-30 °C...80 °C
Наружн. диам. проводника	4 мм...10 мм

Данные для заказа

Печать	Кол-во	желтый № заказа
PEN	125	**1871971734**

CableLine® – CLI C – закрытые маркеры для проводов



CLI C 3-6

Технические характеристики

Материал	ПВХ, мягкий, без кадмия
Класс пожаробезопасности по UL 94	V-0
Температурный диапазон	-30 °C...80 °C
Наружн. диам. проводника	8 мм...16 мм

Данные для заказа

Печать	Цвет	Длина	Кол-во	MultiPack № заказа
0	черный	6 мм	20	0253411503
1	коричневый	6 мм	20	0253411506
2	красный	6 мм	20	0253411509
3	оранжевый	6 мм	20	0253411512
4	желтый	6 мм	20	0253411514
5	зеленый	6 мм	20	0253411518
6	синий	6 мм	20	0253411521
7	фиолетовый	6 мм	20	0253411524
8	серый	6 мм	20	0253411527
9	белый	6 мм	20	0253411530



CLI C 3-6 (MultiPack)

Технические характеристики

Материал	ПВХ, мягкий, без кадмия
Класс пожаробезопасности по UL 94	V-0
Температурный диапазон	-30 °C...80 °C
Наружн. диам. проводника	8 мм...16 мм

Данные для заказа

Печать	Кол-во	белый № заказа	желтый № заказа
0	20	1872301502	0253411502
1	20	1872301505	0253411505
2	20	1872301508	0253411508
3	20	1872301511	0253411511
4	20	1872301514	0253411514
5	20	1872301517	0253411517
6	20	1872301520	0253411520
7	20	1872301523	0253411523
8	20	1872301526	0253411526
9	20	0253411530	0253411529



CLI C 3-6 (MultiPack)

Технические характеристики

Материал	ПВХ, мягкий, без кадмия
Класс пожаробезопасности по UL 94	V-0
Температурный диапазон	-30 °C...80 °C
Наружн. диам. проводника	8 мм...16 мм

Данные для заказа

Печать	Кол-во	белый № заказа	желтый № заказа
A	20	1872301637	0253411637
B	20	1872301639	0253411639
C	20	1872301641	0253411641
D	20	1872301643	0253411643
E	20	1872301645	0253411645
F	20	1872301647	0253411647
G	20	1872301649	0253411649
H	20	1872301651	0253411651
I	20	1872301653	0253411653
J	20	1872301655	0253411655
K	20	1872301657	0253411657
L	20	1872301659	0253411659
M	20	1872301661	0253411661
N	20	1872301663	0253411663
O	20	1872301665	0253411665
P	20	1872301667	0253411667
Q	20	1872301669	0253411669
R	20	1872301671	0253411671
S	20	1872301673	0253411673
T	20	1872301676	0253411676
U	20	1872301679	0253411679
V	20	1872301681	0253411681
W	20	1872301683	0253411683
X	20	1872301687	0253411687
Y	20	1872301696	0253411696
Z	20	1872301698	0253411698



CLI C 3-6 (MultiPack)

Технические характеристики

Материал	ПВХ, мягкий, без кадмия
Класс пожаробезопасности по UL 94	V-0
Температурный диапазон	-30 °C...80 °C
Наружн. диам. проводника	8 мм...16 мм

Данные для заказа

Печать	Кол-во	белый № заказа	желтый № заказа
/	20	1872301742	0253411742
+	20	1872301738	0253411738
-	20	1872301740	0253411740
.	20	1872301748	0253411748
:	20	1872301750	0253411750
=	20	1872301751	0253411751
AC	20	1872301752	0253411752
ET	20	1872301746	0253411746
Ä	20	1872301697	0253411697
Å	20	1872301699	0253411699
Ö	20	1872301695	0253411695

CableLine® – CLI C – закрытые маркеры для проводов



CLI C 3-6 (MutliPack)

Технические характеристики

Материал	ПВХ, мягкий, без кадмия
Класс пожаробезопасности по UL 94	V-0
Температурный диапазон	-30 °C...80 °C
Наружн. диам. проводника	8 мм...16 мм

Данные для заказа

Печать	Кол-во	синий № заказа	красный № заказа
-	20	0253411741	
N	20	0253411664	
+	20		0253411737



CLI C 3-9 (MultiPack)

Технические характеристики

Материал	ПВХ, мягкий, без кадмия
Класс пожаробезопасности по UL 94	V-0
Температурный диапазон	-30 °C...80 °C
Наружн. диам. проводника	8 мм...16 мм

Данные для заказа

Печать	Кол-во	белый № заказа	желтый № заказа
A1	20	1872651726	0253511726
A2	20	1872651727	0253511727
L1	20	1872651728	0253511728
L2	20	1872651729	0253511729
L3	20	1872651730	0253511730
PE	20		0253511733
PEN	20	1872651734	1872661733
SL	20		0253511735
X1	20		0253511750
X2	20		0253511751
X3	20		0253511752

CLI R 02

Технические характеристики

Материал	ПВХ, мягкий, без кадмия
Класс пожаробезопасности по UL 94	V-0
Температурный диапазон	-30 °C...80 °C
Наружн. диам. проводника	1 мм...3 мм

Данные для заказа

Печать	Цвет	Длина	Кол-во	MultiPack № заказа
Без оширфтовки	желтый	3 мм	10	0560001687

CLI R 1

Технические характеристики

Материал	ПВХ, мягкий, без кадмия
Класс пожаробезопасности по UL 94	V-0
Температурный диапазон	-30 °C...80 °C
Наружн. диам. проводника	3 мм...5 мм

Данные для заказа

Печать	Цвет	Длина	Кол-во	MultiPack № заказа
Без оширфтовки	синий	3 мм	10	0572900002
Без оширфтовки	желтый	3 мм	10	0572901687

CLI R 02

Технические характеристики

Материал	ПВХ, мягкий, без кадмия
Класс пожаробезопасности по UL 94	V-0
Температурный диапазон	-30 °C...80 °C
Наружн. диам. проводника	1 мм...3 мм

Данные для заказа

Печать	Цвет	Длина	Кол-во	MultiPack № заказа
Печать по заказу	CSP	3 мм	10	0560009999

CLI R 1

Технические характеристики

Материал	ПВХ, мягкий, без кадмия
Класс пожаробезопасности по UL 94	V-0
Температурный диапазон	-30 °C...80 °C
Наружн. диам. проводника	3 мм...5 мм



Данные для заказа

Печать	Цвет	Длина	Кол-во	MultiPack № заказа
Печать по заказу	CSP	3 мм	10	0572909999

CLI R 02

Технические характеристики

Материал	ПВХ, мягкий, без кадмия
Класс пожаробезопасности по UL 94	V-0
Температурный диапазон	-30 °C...80 °C
Наружн. диам. проводника	1 мм...3 мм

Данные для заказа

Печать	Цвет	Длина	Кол-во	Оправка № заказа
0	черный	3 мм	10	0560001503
1	коричневый	3 мм	10	0560001506
2	красный	3 мм	10	0560001509
3	оранжевый	3 мм	10	0560001512
5	зеленый	3 мм	10	0560001518
6	синий	3 мм	10	0560001521
7	фиолетовый	3 мм	10	0560001524
8	серый	3 мм	10	0560001527
4	желтый	3 мм	10	0560001513
9	белый	3 мм	10	0560001530

CLI R 02 (MultiPack)

Технические характеристики

Материал	ПВХ, мягкий, без кадмия
Класс пожаробезопасности по UL 94	V-0
Температурный диапазон	-30 °C...80 °C
Наружн. диам. проводника	1 мм...3 мм

Данные для заказа

Печать	Кол-во	белый № заказа	желтый № заказа
0	10	1872711502	0560001501
1	10	1872711505	0560001504
2	10	1872711508	0560001507
3	10	1872711511	0560001510
4	10	1872711514	0560001513
5	10	1872711517	0560001516
6	10	1872711520	0560001519
7	10	1872711523	0560001522
8	10	1872711526	0560001525
9	10	0560001530	0560001528

CLI R 02 (MultiPack)

Технические характеристики

Материал	ПВХ, мягкий, без кадмия
Класс пожаробезопасности по UL 94	V-0
Температурный диапазон	-30 °C...80 °C
Наружн. диам. проводника	1 мм...3 мм

Данные для заказа

Печать	Кол-во	желтый № заказа
A	10	0560001638
B	10	0560001640
C	10	0560001642
D	10	0560001644
ET	10	0560001646
F	10	0560001648
G	10	0560001650
H	10	0560001652
I	10	0560001654
J	10	0560001656
K	10	0560001658
L	10	0560001660
M	10	0560001662
N	10	0560001664
O	10	0560001666
PE	10	0560001668
Q	10	0560001670
R	10	0560001672
S	10	0560001675
T	10	0560001678
U	10	0560001680
V	10	0560001682
W	10	0560001684
X	10	0560001693
Y	10	0560001697
Z	10	0560001699

CLI R 02 (MultiPack)

Технические характеристики

Материал	ПВХ, мягкий, без кадмия
Класс пожаробезопасности по UL 94	V-0
Температурный диапазон	-30 °C...80 °C
Наружн. диам. проводника	1 мм...3 мм

Данные для заказа

Печать	Кол-во	желтый № заказа
+	10	0560001738
-	10	0560001740
.	10	0560001749
/	10	0560001743
Ä	10	0560001696
Å	10	0560001698
Ö	10	0560001695

CLI R 02-3

Технические характеристики

Материал	ПВХ, мягкий, без кадмия
Класс пожаробезопасности по UL 94	V-0
Температурный диапазон	-30 °C...80 °C
Наружн. диам. проводника	1 мм...3 мм

Данные для заказа

Печать	Цвет	Длина	Кол-во	Оправка № заказа
0-9	серый	3 мм	19	**0560001531**

CLI R 02-3 (MultiPack)

Технические характеристики

Материал	ПВХ, мягкий, без кадмия
Класс пожаробезопасности по UL 94	V-0
Температурный диапазон	-30 °C...80 °C
Наружн. диам. проводника	1 мм...3 мм

Данные для заказа

Печать	Кол-во	синий № заказа	красный № заказа
+	10	**0560001737**	**0560001739**
-	10	**0560001741**	
N	10	**0560001746**	



CLI R 1

Технические характеристики

Материал	ПВХ, мягкий, без кадмия
Класс пожаробезопасности по UL 94	V-0
Температурный диапазон	-30 °C...80 °C
Наружн. диам. проводника	3 мм...5 мм

Данные для заказа

Печать	Цвет	Длина	Кол-во	Оправка № заказа
0	черный	3 мм	10	**0572901502**
1	коричневый	3 мм	10	**0572901505**
2	красный	3 мм	10	**0572901508**
3	оранжевый	3 мм	10	**0572901511**
4	желтый	3 мм	10	**0572901515**
5	зеленый	3 мм	10	**0572901517**
6	синий	3 мм	10	**0572901520**
7	фиолетовый	3 мм	10	**0572901523**
8	серый	3 мм	10	**0572901526**
9	белый	3 мм	10	**0572901529**

CLI R 1-3

Технические характеристики

Материал	ПВХ, мягкий, без кадмия
Класс пожаробезопасности по UL 94	V-0
Температурный диапазон	-30 °C...80 °C
Наружн. диам. проводника	3 мм...5 мм

Данные для заказа

Печать	Цвет	Длина	Кол-во	Оправка № заказа
0-9	серый	3 мм	19	0572901531

CLI R 1-3 (MultiPack)

Технические характеристики

Материал	ПВХ, мягкий, без кадмия
Класс пожаробезопасности по UL 94	V-0
Температурный диапазон	-30 °C...80 °C
Наружн. диам. проводника	3 мм...5 мм

Данные для заказа

Печать	Кол-во	желтый № заказа
0	10	0572901503
1	10	0572901506
2	10	0572901509
3	10	0572901512
4	10	0572901515
5	10	0572901518
6	10	0572901521
7	10	0572901524
8	10	0572901527
9	10	0572901530

CLI R 1-3 (MultiPack)

Технические характеристики

Материал	ПВХ, мягкий, без кадмия
Класс пожаробезопасности по UL 94	V-0
Температурный диапазон	-30 °C...80 °C
Наружн. диам. проводника	3 мм...5 мм

Данные для заказа

Печать	Кол-во	желтый № заказа
A	10	0572901638
B	10	0572901640
C	10	0572901642
D	10	0572901644
E	10	0572901646
F	10	0572901648
G	10	0572901650
H	10	0572901652
I	10	0572901654
J	10	0572901656
K	10	0572901658
L	10	0572901660
M	10	0572901662
N	10	0572901664
O	10	0572901666
P	10	0572901668
Q	10	0572901670
R	10	0572901672
S	10	0572901675
T	10	0572901678
U	10	0572901680
V	10	0572901682
W	10	0572901684
X	10	0572901693
Y	10	0572901697
Z	10	0572901699

CLI R 1-3 (MultiPack)

Технические характеристики

Материал	ПВХ, мягкий, без кадмия
Класс пожаробезопасности по UL 94	V-0
Температурный диапазон	-30 °C...80 °C
Наружн. диам. проводника	3 мм...5 мм

Данные для заказа

Печать	Кол-во	желтый № заказа
+	10	0572901738
-	10	0572901740
.	10	0572901749
/	10	0572901743
ET	10	0572901745
Ä	10	0572901696
Å	10	0572901698
Ö	10	0572901695

CLI R 1-3 (MultiPack)

Технические характеристики

Материал	ПВХ, мягкий, без кадмия
Класс пожаробезопасности по UL 94	V-0
Температурный диапазон	-30 °C...80 °C
Наружн. диам. проводника	3 мм...5 мм

Данные для заказа

Печать	Кол-во	синий № заказа	красный № заказа
-	10	**0572901741**	
N	10	**0572901746**	
+	10		**0572901739**

CLI R 1-9 (CD)

Технические характеристики

Материал	ПВХ, мягкий, без кадмия
Класс пожаробезопасности по UL 94	V-0
Температурный диапазон	-30 °C...80 °C
Наружн. диам. проводника	3 мм...5 мм

Данные для заказа

Печать	Кол-во	синий № заказа	коричневый № заказа
NJU	10	**1872761036**	
L1I	10		**1872761030**
L1U	10		**1872761033**

CLI O – открытые маркеры для проводов

Маркеры для проводов CLI O устанавливаются на подсоединенные провода, что позволяет с их помощью модернизировать существующее оборудование. Для маркировки проводов с поперечным сечением от 0,4 мм² до 4,0 мм² имеется четыре различные типоразмера. Их профиль и конструкция гарантируют надежную и долговременную фиксацию индивидуально комбинируемых маркеров.

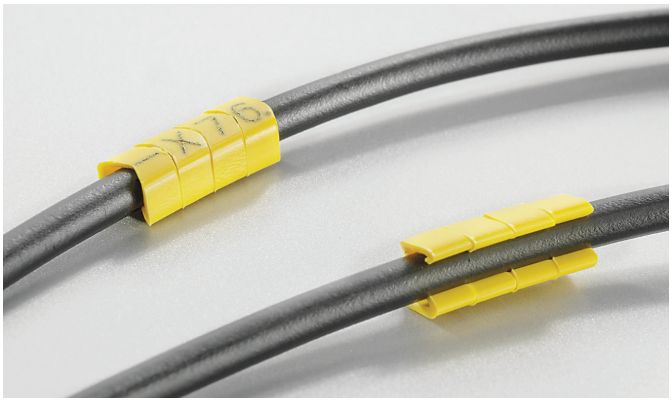

Открытый маркер типа CLI O позволяет выполнить монтаж на уже подключенные проводники.

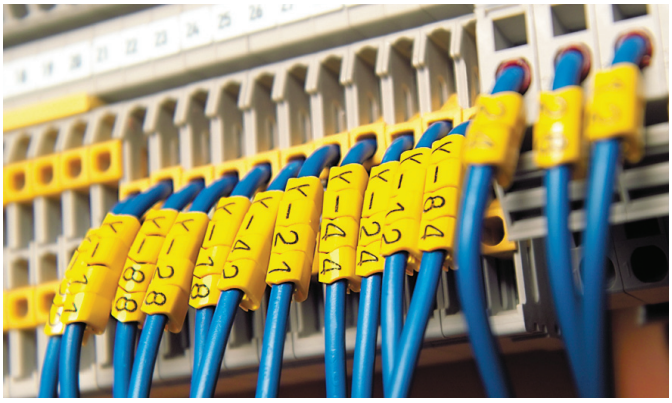

Преимущества:

- Открытые маркеры для подсоединенных проводов
- Профиль маркера обеспечивает защиту от вращения при комбинированной маркировки
- Идеально подходят для всех маркировочных работ при модернизации проводки
- Требуют очень мало места
- Экономия времени за счет быстрого защелкивания при соединении

CLI O

Исполнение	Открытые маркеры из твердого ПВХ. Гибкие и прочные крючки с зубцами обеспечивают надежное соединение на проводе. Предлагаются стандартные специальные распечатки.
Материал	Твердый ПХВ, не содержащий кадмия и кремния
Температурный диапазон	-40 °C ... +80 °C
Классификация по воспламеняемости	Соответствует V0 согласно UL 94
Стойкость	Высокая стойкость к воздействию масел и бензина, а также гамма- и ультрафиолетового излучения
Печать	Лазерная маркировка



CLI O 10

Технические характеристики

Материал	ПВХ, мягкий, без кадмия
Класс пожаробезопасности по UL 94	V-0
Температурный диапазон	-30 °C...80 °C
Наружн. диам. проводника	2 мм...3 мм

Данные для заказа

Печать	Цвет	Длина	Кол-во	MultiPack № заказа
Без оширфтовки	желтый	3 мм	200	0689600000
Без оширфтовки	белый	3 мм	200	1872681044



CLI O 20

Технические характеристики

Материал	ПВХ, мягкий, без кадмия
Класс пожаробезопасности по UL 94	V-0
Температурный диапазон	-30 °C...80 °C
Наружн. диам. проводника	3 мм...4 мм

Данные для заказа

Печать	Цвет	Длина	Кол-во	MultiPack № заказа
Без оширфтовки	желтый	3 мм	200	0689700000
Без оширфтовки	белый	3 мм	200	1872691044



CLI O 30

Технические характеристики

Материал	ПВХ, мягкий, без кадмия
Класс пожаробезопасности по UL 94	V-0
Температурный диапазон	-30 °C...80 °C
Наружн. диам. проводника	4 мм...5 мм

Данные для заказа

Печать	Цвет	Длина	Кол-во	MultiPack № заказа
Без оширфтовки	желтый	3 мм	200	0689800000
Без оширфтовки	белый	3 мм	200	1872701044

CableLine® – CLI O – открытые маркеры для проводов



CLI O 10

Технические характеристики

Материал	ПВХ, мягкий, без кадмия
Класс пожаробезопасности по UL 94	V-0
Температурный диапазон	-30 °C...80 °C
Наружн. диам. проводника	2 мм...3 мм

Данные для заказа

Печать	Цвет	Длина	Кол-во	MultiPack № заказа
Печать по заказу	желтый	3 мм	1000	0648009999



CLI O 20

Технические характеристики

Материал	ПВХ, мягкий, без кадмия
Класс пожаробезопасности по UL 94	V-0
Температурный диапазон	-30 °C...80 °C
Наружн. диам. проводника	3 мм...4 мм

Данные для заказа

Печать	Цвет	Длина	Кол-во	MultiPack № заказа
Печать по заказу	желтый	3 мм	1000	0648109999



CLI O 30

Технические характеристики

Материал	ПВХ, мягкий, без кадмия
Класс пожаробезопасности по UL 94	V-0
Температурный диапазон	-30 °C...80 °C
Наружн. диам. проводника	4 мм...5 мм

Данные для заказа

Печать	Цвет	Длина	Кол-во	MultiPack № заказа
Печать по заказу	желтый	3 мм	1000	0648209999

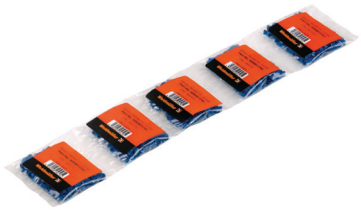

CLI O 10 (MultiPack)

Технические характеристики

Материал	ПВХ, мягкий, без кадмия
Класс пожаробезопасности по UL 94	V-0
Температурный диапазон	-30 °C...80 °C
Наружн. диам. проводника	2 мм...3 мм

Данные для заказа

Печать	Кол-во	синий № заказа	красный № заказа
-	200	**0648001741**	
+	200		**0648001737**



CLI O 10 (MultiPack)

Технические характеристики

Материал	ПВХ, мягкий, без кадмия
Класс пожаробезопасности по UL 94	V-0
Температурный диапазон	-30 °C...80 °C
Наружн. диам. проводника	2 мм...3 мм

Данные для заказа

Печать	Кол-во	желтый № заказа
A	200	**0648001637**
B	200	**0648001639**
C	200	**0648001641**
D	200	**0648001643**
E	200	**0648001645**
F	200	**0648001647**
G	200	**0648001649**
H	200	**0648001651**
I	200	**0648001653**
J	200	**0648001655**
K	200	**0648001657**
L	200	**0648001659**
M	200	**0648001661**
N	200	**0648001663**
O	200	**0648001665**
P	200	**0648001667**
Q	200	**0648001669**
R	200	**0648001671**
S	200	**0648001673**
T	200	**0648001676**
U	200	**0648001679**
V	200	**0648001681**
W	200	**0648001683**
X	200	**0648001687**
Y	200	**0648001696**
Z	200	**0648001698**

CableLine® – CLI O – открытые маркеры для проводов



CLI O 10 (MultiPack)

Технические характеристики

Материал	ПВХ, мягкий, без кадмия
Класс пожаробезопасности по UL 94	V-0
Температурный диапазон	-30 °C...80 °C
Наружн. диам. проводника	2 мм...3 мм

Данные для заказа

Печать	Кол-во	желтый № заказа
+	200	**0648001738**
-	200	**0648001740**
T	200	**0648001746**
Ä	200	**0648001697**
Å	200	**0648001699**
Ö	200	**0648001695**



CLI O 20 (MultiPack)

Технические характеристики

Материал	ПВХ, мягкий, без кадмия
Класс пожаробезопасности по UL 94	V-0
Температурный диапазон	-30 °C...80 °C
Наружн. диам. проводника	3 мм...4 мм

Данные для заказа

Печать	Кол-во	желтый № заказа
0	200	**0648101502**
1	200	**0648101505**
2	200	**0648101508**
3	200	**0648101511**
4	200	**0648101514**
5	200	**0648101517**
6	200	**0648101520**
7	200	**0648101523**
8	200	**0648101526**
9	200	**0648101529**



CLI O 20 (MultiPack)

Технические характеристики

Материал	ПВХ, мягкий, без кадмия
Класс пожаробезопасности по UL 94	V-0
Температурный диапазон	-30 °C...80 °C
Наружн. диам. проводника	3 мм...4 мм

Данные для заказа

Печать	Кол-во	желтый № заказа
A	200	0648101637
B	200	0648101639
C	200	0648101641
D	200	0648101643
E	200	0648101645
F	200	0648101647
G	200	0648101649
H	200	0648101651
I	200	0648101653
J	200	0648101655
K	200	0648101657
L	200	0648101659
M	200	0648101661
N	200	0648101663
O	200	0648101665
P	200	0648101667
Q	200	0648101669
R	200	0648101671
S	200	0648101673
T	200	0648101676
U	200	0648101679
V	200	0648101681
W	200	0648101683
X	200	0648101687
Y	200	0648101696
Z	200	0648101698



CLI O 20 (MultiPack)

Технические характеристики

Материал	ПВХ, мягкий, без кадмия
Класс пожаробезопасности по UL 94	V-0
Температурный диапазон	-30 °C...80 °C
Наружн. диам. проводника	3 мм...4 мм

Данные для заказа

Печать	Кол-во	синий № заказа	красный № заказа
-	200	0648101741	
+	200		0648101737

CableLine® – CLI O – открытые маркеры для проводов



CLI O 20 (MultiPack)

Технические характеристики

Материал	ПВХ, мягкий, без кадмия
Класс пожаробезопасности по UL 94	V-0
Температурный диапазон	-30 °C...80 °C
Наружн. диам. проводника	3 мм...4 мм

Данные для заказа

Печать	Кол-во	желтый № заказа
+	200	0648101738
-	200	0648101740
Ä	200	0648101697
Å	200	0648101699
Ö	200	0648101695



CLI O 30 (MultiPack)

Технические характеристики

Материал	ПВХ, мягкий, без кадмия
Класс пожаробезопасности по UL 94	V-0
Температурный диапазон	-30 °C...80 °C
Наружн. диам. проводника	4 мм...5 мм

Данные для заказа

Печать	Кол-во	желтый № заказа
0	200	0648201502
1	200	0648201505
2	200	0648201508
3	200	0648201511
4	200	0648201514
5	200	0648201517
6	200	0648201520
7	200	0648201523
8	200	0648201526
9	200	0648201529

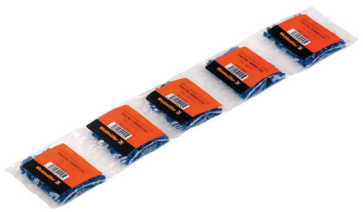

CLI O 30 (MultiPack)

Технические характеристики

Материал	ПВХ, мягкий, без кадмия
Класс пожаробезопасности по UL 94	V-0
Температурный диапазон	-30 °C...80 °C
Наружн. диам. проводника	4 мм...5 мм

Данные для заказа

Печать	Кол-во	синий № заказа	красный № заказа
-	200	0648201741	
+	200		0648201737



CLI O 30 (MultiPack)

Технические характеристики

Материал	ПВХ, мягкий, без кадмия
Класс пожаробезопасности по UL 94	V-0
Температурный диапазон	-30 °C...80 °C
Наружн. диам. проводника	4 мм...5 мм

Данные для заказа

Печать	Кол-во	желтый № заказа
A	200	0648201637
B	200	0648201639
C	200	0648201641
D	200	0648201643
E	200	0648201645
F	200	0648201647
G	200	0648201649
H	200	0648201651
I	200	0648201653
J	200	0648201655
K	200	0648201657
L	200	0648201659
M	200	0648201661
N	200	0648201663
O	200	0648201665
P	200	0648201667
Q	200	0648201669
R	200	0648201671
S	200	0648201673
T	200	0648201676
U	200	0648201679
V	200	0648201681
W	200	0648201683
X	200	0648201687
Y	200	0648201696
Z	200	0648201698



CLI O 30 (MultiPack)

Технические характеристики

Материал	ПВХ, мягкий, без кадмия
Класс пожаробезопасности по UL 94	V-0
Температурный диапазон	-30 °C...80 °C
Наружн. диам. проводника	4 мм...5 мм

Данные для заказа

Печать	Кол-во	желтый № заказа
+	200	0648201738
-	200	0648201740
ET	200	0648201746
Ä	200	0648201697
Å	200	0648201699
Ö	200	0648201695

CableLine® – CLI M – кабельные маркеры и держатели

Идентификационные маркеры CLI M надеваются на планки крепления CLI MH и закрепляются с помощью кабельных стяжек. Имеются полоски CLI MH двух размеров по длине. Эта система особенно подходит для маркировки проводов и кабелей большого поперечного сечения.

Преимущества:

- Комбинированные маркеры для маркировки кабелей и кабелепроводов
- Один размер для всех диаметров от 16 мм^2
- Неограниченные комбинационные возможности
- Закрытая нетеряемая маркировка
- Очень хорошая читаемость



Маркеры типа CLI M надеваются на планки крепления типа CLI MH и окончательно монтируются с помощью кабельных стяжек.



CLI MH

Исполнение	Поставляются планки крепления CLI MH для маркеров CLI M длиной 70 и 110 мм для 10 или 20 маркеров CLI M, соответственно. Они присоединяются с помощью одной или двух кабельных стяжек.
Материал	PA 6.6
Температурный диапазон	–40 °C ... +80 °C
Классификация по воспламеняемости	Соответствует V2 согласно UL 94
Стойкость	Высокая стойкость к воздействию масел и бензина, а также гамма-излучения УФ излучение
Печать	Максимально 6,2 мм

CLI M

Исполнение	Закрытые овальные комбинированные маркеры. Маркеры надеваются на планки крепления CLI MH и прикрепляются с помощью кабельных стяжек. Имеются стандартные, специальные и соответствующие международному цветовому коду печатные материалы.
Материал	Мягкий ПХВ, не содержащий кадмия и кремния
Температурный диапазон	–40 °C ... +80 °C
Классификация по воспламеняемости	Соответствует V0 согласно UL 94
Стойкость	Высокая стойкость к воздействию масел и бензина, а также гамма-излучения УФ излучение
Печать	Лазерная маркировка



CLI M 2 (петля)

Технические характеристики

Материал	ПВХ, мягкий, без кадмия
Класс пожаробезопасности по UL 94	V-0
Температурный диапазон	-30 °C...80 °C
Наружн. диам. проводника	10 мм...317 мм

Данные для заказа

Печать	Цвет	Длина	Кол-во	Петля № заказа
Без оширфтовки	желтый	25 мм	1000	**1886531687**
Без оширфтовки	желтый	40 мм	1000	**1886541687**



CLI M 2 (CD)

Технические характеристики

Материал	ПВХ, мягкий, без кадмия
Класс пожаробезопасности по UL 94	V-0
Температурный диапазон	-30 °C...80 °C
Наружн. диам. проводника	10 мм...317 мм

Данные для заказа

Печать	Цвет	Длина	Кол-во	CD № заказа
Без оширфтовки	синий	4 мм	500	**1568301693**
Без оширфтовки	коричневый	4 мм	500	**1568301692**
Без оширфтовки	желтый	4 мм	500	**1568300001**
Без оширфтовки	зеленый	4 мм	500	**1568301688**
Без оширфтовки	красный	4 мм	500	**1568301686**
Без оширфтовки	черный	4 мм	500	**1568301700**
Без оширфтовки	фиолетовый	4 мм	500	**1568301689**
Без оширфтовки	белый	4 мм	500	**1568301051**



CLI M 2 (MultiPack)

Технические характеристики

Материал	ПВХ, мягкий, без кадмия
Класс пожаробезопасности по UL 94	V-0
Температурный диапазон	-30 °C...80 °C
Наружн. диам. проводника	10 мм...317 мм

Данные для заказа

Печать	Цвет	Длина	Кол-во	MultiPack № заказа
Без оширфтовки	желтый	4 мм	100	**1733650004**
Без оширфтовки	белый	4 мм	100	**1871371044**

CableLine® – CLI M – кабельные маркеры и держатели



CLI M (петля)

Технические характеристики

Материал	ПВХ, мягкий, без кадмия
Класс пожаробезопасности по UL 94	V-0
Температурный диапазон	-30 °C...80 °C
Наружн. диам. проводника	10 мм...317 мм

Данные для заказа

Печать	Цвет	Длина	Кол-во	Петля № заказа
Печать по заказу	желтый	4 мм	1	1912830000
Печать по заказу	желтый	40 мм	1	1634790000
Печать по заказу	желтый	6 мм	1	1912840000
Печать по заказу	желтый	9 мм	1	1873440000
Печать по заказу	желтый	12 мм	1	1873450000
Печать по заказу	желтый	15 мм	1	1899260000
Печать по заказу	желтый	18 мм	1	1899230000
Печать по заказу	желтый	21 мм	1	1873460000
Печать по заказу	желтый	24 мм	1	1912860000
Печать по заказу	желтый	25 мм	1	1579500000
Печать по заказу	желтый	27 мм	1	1912870000
Печать по заказу	желтый	30 мм	1	1912880000
Печать по заказу	желтый	33 мм	1	1912920000
Печать по заказу	желтый	36 мм	1	1912950000
Печать по заказу	желтый	39 мм	1	1912960000



CLI M (CD)

Технические характеристики

Материал	ПВХ, мягкий, без кадмия
Класс пожаробезопасности по UL 94	V-0
Температурный диапазон	-30 °C...80 °C
Наружн. диам. проводника	10 мм...317 мм

Данные для заказа

Печать	Цвет	Длина	Кол-во	CD № заказа
Печать по заказу	желтый	4 мм	500	1568309999
Печать по заказу	желтый	6 мм	250	1871789999
Печать по заказу	желтый	9 мм	200	1899250000



CLI M 2-4 (MultiPack)

Технические характеристики

Материал	ПВХ, мягкий, без кадмия
Класс пожаробезопасности по UL 94	V-0
Температурный диапазон	-30 °C...80 °C
Наружн. диам. проводника	10 мм...317 мм

Данные для заказа

Печать	Цвет	Длина	Кол-во	MultiPack № заказа
0	черный	4 мм	100	1733651503
1	коричневый	4 мм	100	1733651506
2	красный	4 мм	100	1733651509
3	оранжевый	4 мм	100	1733651512
4	желтый	4 мм	100	1733651514
5	зеленый	4 мм	100	1733651518
6	синий	4 мм	100	1733651521
7	фиолетовый	4 мм	100	1733651524
8	серый	4 мм	100	1733651527
9	белый	4 мм	100	1733651530



CLI M 2-4 (MultiPack)

Технические характеристики

Материал	ПВХ, мягкий, без кадмия
Класс пожаробезопасности по UL 94	V-0
Температурный диапазон	-30 °C...80 °C
Наружн. диам. проводника	10 мм...317 мм

Данные для заказа

Печать	Кол-во	белый № заказа	желтый № заказа
/	100	1871371742	1733651742
+	100	1871371738	1733651738
-	100	1871371740	1733651740
.	100	1871371748	1733651748
:	100	1871371750	1733651750
=	100	1871371751	1733651751
AC	100	1871371752	1733651752
ET	100	1871371746	1733651746
PET.	100	1871371747	1733651747
Ä	100	1871371697	1733651697
Å	100	1871371699	1733651699
Ö	100	1871371695	1733651695



CLI M 2-4 (MultiPack)

Технические характеристики

Материал	ПВХ, мягкий, без кадмия
Класс пожаробезопасности по UL 94	V-0
Температурный диапазон	-30 °C...80 °C
Наружн. диам. проводника	10 мм...317 мм

Данные для заказа

Печать	Кол-во	белый № заказа	желтый № заказа
0	100	1871371502	1733651502
1	100	1871371505	1733651505
2	100	1871371508	1733651508
3	100	1871371511	1733651511
4	100	1871371514	1733651514
5	100	1871371517	1733651517
6	100	1871371520	1733651520
7	100	1871371523	1733651523
8	100	1871371526	1733651526
9	100	1733651530	1733651529



CLI M 2-4 (MultiPack)

Технические характеристики

Материал	ПВХ, мягкий, без кадмия
Класс пожаробезопасности по UL 94	V-0
Температурный диапазон	-30 °C...80 °C
Наружн. диам. проводника	10 мм...317 мм

Данные для заказа

Печать	Кол-во	белый № заказа	желтый № заказа
A	100	1871371637	1733651637
B	100	1871371639	1733651639
C	100	1871371641	1733651641
D	100	1871371643	1733651643
E	100	1871371645	1733651645
F	100	1871371647	1733651647
G	100	1871371649	1733651649
H	100	1871371651	1733651651
I	100	1871371653	1733651653
J	100	1871371655	1733651655
K	100	1871371657	1733651657
L	100	1871371659	1733651659
M	100	1871371661	1733651661
N	100	1871371663	1733651663
O	100	1871371665	1733651665
P	100	1871371667	1733651667
Q	100	1871371669	1733651669
R	100	1871371671	1733651671
S	100	1871371673	1733651673
T	100	1871371676	1733651676
U	100	1871371679	1733651679
V	100	1871371681	1733651681
W	100	1871371683	1733651683
X	100	1871371687	1733651687
Y	100	1871371696	1733651696
Z	100	1871371698	1733651698



CLI M 2-4 (MultiPack)

Технические характеристики

Материал	ПВХ, мягкий, без кадмия
Класс пожаробезопасности по UL 94	V-0
Температурный диапазон	-30 °C...80 °C
Наружн. диам. проводника	10 мм...317 мм

Данные для заказа

Печать	Кол-во	синий № заказа	красный № заказа
-	100	1733651741	
N	100	1733651664	
+	100		1733651737



CLI M 2-4 (CD)

Технические характеристики

Материал	ПВХ, мягкий, без кадмия
Класс пожаробезопасности по UL 94	V-0
Температурный диапазон	-30 °C...80 °C
Наружн. диам. проводника	10 мм...317 мм

Данные для заказа

Печать	Цвет	Длина	Кол-во	CD № заказа
1	коричневый	4 мм	500	1568301506
2	красный	4 мм	500	1568301509
3	оранжевый	4 мм	500	1568301512
4	желтый	4 мм	500	1568301514
5	зеленый	4 мм	500	1568301518
6	синий	4 мм	500	1568301521
7	фиолетовый	4 мм	500	1568301524
8	серый	4 мм	500	1568301527
9	белый	4 мм	500	1568301530





CLI M 2-4 (CD)

Технические характеристики

Материал	ПВХ, мягкий, без кадмия
Класс пожаробезопасности по UL 94	V-0
Температурный диапазон	-30 °C...80 °C
Наружн. диам. проводника	10 мм...317 мм

Данные для заказа

Печать	Кол-во	белый № заказа	желтый № заказа
/	500	1568301050	1568301742
+	500	1568301048	1568301738
-	500	1568301049	1568301740
.	500	1568301047	1568301748
:	500	1568301054	1568301750
=	500	1568301052	1568301751
AC	500	1568301059	1568301752
ET	500	1568301053	1568301746
PET.	500	1568301058	1568301747
Ä	500	1568301056	1568301694
Å	500		1568301699
Æ	500		1568301735
Ö	500	1568301057	1568301695
Ø	500		1568301736
?	500	1568301055	





CLI M 2-4 (CD)

Технические характеристики

Материал	ПВХ, мягкий, без кадмия
Класс пожаробезопасности по UL 94	V-0
Температурный диапазон	-30 °C...80 °C
Наружн. диам. проводника	10 мм...317 мм

Данные для заказа

Печать	Кол-во	синий № заказа	красный № заказа
-	500	1568301741	
N	500	1568301664	
+	500		1568301737





CLI M 2-4 (CD)

Технические характеристики

Материал	ПВХ, мягкий, без кадмия
Класс пожаробезопасности по UL 94	V-0
Температурный диапазон	-30 °C...80 °C
Наружн. диам. проводника	10 мм...317 мм

Данные для заказа

Печать	Кол-во	белый № заказа	желтый № заказа
0	500	1568301000	1568301502
1	500	1568301697	1568301505
2	500	1568300002	1568301508
3	500	1568300003	1568301511
4	500	1568300004	1568301514
5	500	1568300005	1568301517
6	500	1568300006	1568301520
7	500	1568300007	1568301523
8	500	1568300008	1568301526
9	500	1568301530	1568301529





CLI M 2-4 (CD)

Технические характеристики

Материал	ПВХ, мягкий, без кадмия
Класс пожаробезопасности по UL 94	V-0
Температурный диапазон	-30 °C...80 °C
Наружн. диам. проводника	10 мм...317 мм

Данные для заказа

Печать	Кол-во	белый № заказа	желтый № заказа
A	500	1568301021	1568301637
B	500	1568301022	1568301639
C	500	1568301023	1568301641
D	500	1568301024	1568301643
E	500	1568301025	1568301645
F	500	1568301026	1568301647
G	500	1568301027	1568301649
H	500	1568301028	1568301651
I	500	1568301029	1568301653
J	500	1568301030	1568301655
K	500	1568301031	1568301657
L	500	1568301032	1568301659
M	500	1568301033	1568301661
N	500	1568301034	1568301663
O	500	1568301035	1568301665
P	500	1568301036	1568301667
Q	500	1568301037	1568301669
R	500	1568301038	1568301671
S	500	1568301039	1568301673
T	500	1568301040	1568301676
U	500	1568301041	1568301679
V	500	1568301042	1568301681
W	500	1568301043	1568301683
X	500	1568301044	1568301687
Y	500	1568301045	1568301696
Z	500	1568301046	1568301698





CLI M 2-6 (CD)

Технические характеристики

Материал	ПВХ, мягкий, без кадмия
Класс пожаробезопасности по UL 94	V-0
Температурный диапазон	-30 °C...80 °C
Наружн. диам. проводника	10 мм...317 мм

Данные для заказа

Печать	Кол-во	белый № заказа	желтый № заказа
L1	250	**1871771728**	**1871781728**
L2	250	**1871771729**	**1871781729**
L3	250	**1871771730**	**1871781730**



CLI M 2-6 (MultiPack)

Технические характеристики

Материал	ПВХ, мягкий, без кадмия
Класс пожаробезопасности по UL 94	V-0
Температурный диапазон	-30 °C...80 °C
Наружн. диам. проводника	10 мм...317 мм

Данные для заказа

Печать	Кол-во	белый № заказа	желтый № заказа
L1	100	**1871741728**	**1871751728**
L2	100	**1871741729**	**1871751729**
L3	100	**1871741730**	**1871751730**



CLI RH

Технические характеристики

Материал Полиамид

Данные для заказа

Тип	Цвет	Длина	Кол-во	№ заказа
CLI RH 20-02 CLI R 02	красный	55 мм	1	**0563700000**
CLI RH 20-10 CLI R 10	синий	55 мм	1	**0563600000**

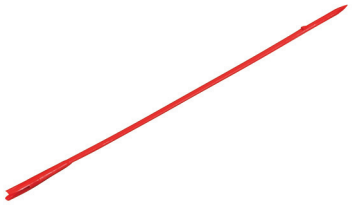

CLI R

Технические характеристики

Материал ПОМ

Данные для заказа

Тип	Цвет	Длина	Кол-во	№ заказа
CLI R 02 F. CLI C 02-3	красный	150 мм	20	**0559900000**
CLI R 1 F. CLI C 1-3	синий	150 мм	20	**0532100000**



CLI RS

Технические характеристики

Материал Сталь

Данные для заказа

Тип	Цвет	Длина	Кол-во	№ заказа
CLI RS 3 MDCLI C 02	серебристый	100 мм	1	**0559200000**
CLI RS 4 MDCLI C1+02	серебристый	100 мм	1	**0559300000**
CLI RS 5 MDCLI C 1	серебристый	100 мм	1	**0648300000**



Держатели для маркеров CLI M

Технические характеристики

Материал Полиамид

Данные для заказа

Тип	Цвет	Длина	Кол-во	№ заказа
CLI MH 110 HSTR	черный	110 мм	100	**0189400000**
CLI MH 70 HSTR	черный	70 мм	100	**0524400000**

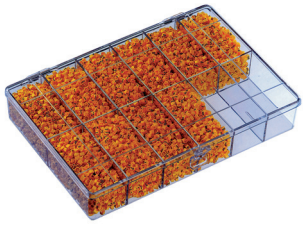

WSK

Технические характеристики

Данные для заказа

Тип	Цвет	Длина	Кол-во	№ заказа
WSK 12 , LEER	Прозрачный	250 мм	1	**0335900000**
WSK12 m. CLI C 1-3 GE/SW Bez. 0-9	оранжевый	250 мм	1	**0336000000**



CLI Коробка CD

Технические характеристики

Данные для заказа

Тип	Цвет	Длина	Кол-во	№ заказа
CLI Коробка CD	оранжевый	247 мм	1	**1763290000**

WSM – Маркеры из нержавеющей стали

WSM – это полная маркировочная система для кабелей, проводов, кабелепроводов и компонентов. Она предлагает маркировку, способную сохраняться в условиях, которые не могут выдержать никакие другие маркеры. Ассортимент состоит из выполненных из нержавеющей стали шильдиков с символами, держателей и кабельных стяжек, которые могут поставляться по отдельности или в комплектах WSM Set и Service Box.



Преимущества:

- Долговечные рельефные символы для оптимальной читаемости
- Стойкость к коррозии; к воздействию тепла, холода, кислот, химикатов, огня и др.
- Одно- и многосимвольные маркеры, которые также можно комбинировать
- Быстрое присоединение
- Идеальное решение для применения вне помещений
- Простое присоединение с помощью кабельных стяжек
- Состав комплекта WSM Service Box:
  Шильдики с символами по 40 символов
  0-9, A-Ö, +, -, x, /, :, ., ˜, =, ü, earth (земля), neutral (нейтраль).

  Кабельные стяжки
  200 кабельных стяжек 200 мм

  Держатели из нержавеющей стали
  по 30 шт. 48 мм и 60 мм,
  20 шт. 84 мм
  по 10 шт. 108 мм и 288 мм.

WSM

Исполнение	Держатели для маркеров выполнены с приподнятым профилем на обоих ребрах, чтобы обеспечить простую установку кабельных стяжек. Отдельно или в комбинации, маркеры по одному вставляются в держатель. Имеется специальная печать.
Материал	Кислотостойкая нержавеющая сталь марки SS 2348 (AISI-316)
Температурный диапазон	–80 °C ... +500 °C
Стойкость	Огнеупорность. Устойчивость к коррозии, к воздействию тепла, холода, кислот, химических веществ и т.д.
Печать	Высококачественная рельефная. Буквенно-цифровые и специальные символы
Монтажные принадлежности	Кабельные стяжки из нержавеющей стали с шаровым фиксатором



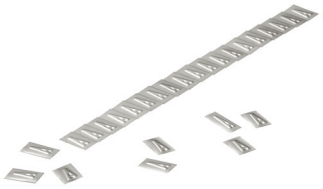

WSM пластинки

Технические характеристики

Материал	Нержавеющая сталь 1.4404
Ширина	174 мм

Данные для заказа

Тип	Печать	Длина	Кол-во	№ заказа
WSM 10 (	(	5,5 мм	200	**1712501744**
WSM 10 +	+	5,5 мм	200	**1712501738**
WSM 10 -	-	5,5 мм	200	**1712501740**
WSM 10 .	.	5,5 мм	200	**1712501743**
WSM 10 /	/	5,5 мм	200	**1712501739**
WSM 10 0	0	5,5 мм	200	**1712501000**
WSM 10 1	1	5,5 мм	200	**1712500001**
WSM 10 2	2	5,5 мм	200	**1712500002**
WSM 10 3	3	5,5 мм	200	**1712500003**
WSM 10 4	4	5,5 мм	200	**1712500004**
WSM 10 5	5	5,5 мм	200	**1712500005**
WSM 10 6	6	5,5 мм	200	**1712500006**
WSM 10 7	7	5,5 мм	200	**1712500007**
WSM 10 8	8	5,5 мм	200	**1712500008**
WSM 10 9	9	5,5 мм	200	**1712500009**
WSM 10 :	:	5,5 мм	200	**1712501741**
WSM 10 =	=	5,5 мм	200	**1712501742**
WSM 10 A	A	5,5 мм	200	**1712501637**
WSM 10 B	B	5,5 мм	200	**1712501639**
WSM 10 C	C	5,5 мм	200	**1712501641**
WSM 10 D	D	5,5 мм	200	**1712501643**
WSM 10 E	E	5,5 мм	200	**1712501645**
WSM 10 ERDE	EARTH (Земля)	5,5 мм	200	**1712501053**
WSM 10 F	F	5,5 мм	200	**1712501647**
WSM 10 G	G	5,5 мм	200	**1712501649**
WSM 10 H	H	5,5 мм	200	**1712501651**
WSM 10 I	I	5,5 мм	200	**1712501653**
WSM 10 J	J	5,5 мм	200	**1712501655**
WSM 10 K	K	5,5 мм	200	**1712501657**
WSM 10 L	L	5,5 мм	200	**1712501659**
WSM 10 M	M	5,5 мм	200	**1712501661**
WSM 10 N	N	5,5 мм	200	**1712501663**
WSM 10 O	O	5,5 мм	200	**1712501665**
WSM 10 P	P	5,5 мм	200	**1712501667**
WSM 10 Q	Q	5,5 мм	200	**1712501669**
WSM 10 R	R	5,5 мм	200	**1712501671**
WSM 10 S	S	5,5 мм	200	**1712501673**
WSM 10 T	T	5,5 мм	200	**1712501676**
WSM 10 U	U	5,5 мм	200	**1712501679**
WSM 10 V	V	5,5 мм	200	**1712501681**
WSM 10 W	W	5,5 мм	200	**1712501683**
WSM 10 X	X	5,5 мм	200	**1712501687**
WSM 10 Y	Y	5,5 мм	200	**1712501696**
WSM 10 Z	Z	5,5 мм	200	**1712501698**
WSM 10 ~	~	5,5 мм	200	**1712501056**
WSM 10 Ä	Ä	5,5 мм	200	**1712501054**
WSM 10 Å	Å	5,5 мм	200	**1712501700**
WSM 10 Æ	Æ	5,5 мм	200	**1712501672**
WSM 10 Ö	Ö	5,5 мм	200	**1712501055**
WSM 10 Ø	Ø	5,5 мм	200	**1712501670**
WSM 10 Ü	Ü	5,5 мм	200	**1712501699**
WSM SERVICE BOX KOMP.	см. текст	330 мм	1	**1924930000**

WSM – маркеры из нержавеющей стали



WSM держатель

Технические характеристики

Материал	Нержавеющая сталь 1.4404
Ширина	11 мм

Данные для заказа

Тип	Кол-во символов	Длина	Кол-во	№ заказа
WSMH 48mm	6	48 мм	50	1774500000
WSMH 60mm	8	60 мм	50	1774510000
WSMH 84mm	12	84 мм	50	1774520000
WSMH 108mm	16	108 мм	50	1774530000
WSMH 144mm	14	144 мм	50	1002680000
WSMH 288mm	46	288 мм	50	1774490000

WSM держатель, печать по заказу

Технические характеристики

Материал	Нержавеющая сталь 1.4404
Ширина	10 мм

Данные для заказа

Тип	Кол-во символов	Длина	Кол-во	№ заказа
WSMC 1-5	5	53,5 мм	1	1912170000
WSMC 6-10	10	74 мм	1	1891680000
WSMC 11-15	15	93 мм	1	1891670000
WSMC 16-20	20	112 мм	1	1912140000
WSMC 21-25	25	131 мм	1	1912150000
WSMC 26-30	30	150 мм	1	1912160000



WSM кабельные стяжки из нержавеющей стали

Технические характеристики

Материал	Нержавеющая сталь 1.4301

Данные для заказа

Тип	Ширина	Длина	Кол-во	№ заказа
SCT 4.6/127 C	4,6 мм	127 мм	100	1699800000
SCT 4.6/266C	4,6 мм	266 мм	100	1699900000
SCT 4.6/360 C	4,6 мм	360 мм	100	1699910000
SCT 4.6/520	4,6 мм	520 мм	100	1699920000
SCT 4.6/679	4,6 мм	679 мм	100	1699930000
SCT 4.6/838	4,6 мм	838 мм	100	1699940000
SCT 4.6/201 C	4,6 мм	201 мм	100	1699810000
SCT-C 4.6/100	4,6 мм	100 мм	100	1015220000
SCT-C 4.6/125	4,6 мм	125 мм	100	1015230000
SCT-C 4.6/150	4,6 мм	150 мм	100	1015240000
SCT-C 4.6/200	4,6 мм	200 мм	100	1015250000
SCT-C 4.6/360	4,6 мм	360 мм	100	1015270000
SCT-C 4.6/520	4,6 мм	520 мм	100	1015280000
SCT-C 4.6/680	4,6 мм	680 мм	100	1015290000
SCT-C 4.6/840	4,6 мм	840 мм	100	1015300000
SCT-C 7.9/200	7,9 мм	200 мм	100	1015310000
SCT-C 7.9/360	7,9 мм	360 мм	100	1015320000
SCT-C 7.9/520	7,9 мм	520 мм	100	1015330000
SCT-C 7.9/680	7,9 мм	680 мм	100	1015340000
SCT-C 7.9/840	7,9 мм	840 мм	100	1015350000



WSM инструмент

Технические характеристики

Данные для заказа

Тип	Масса	Длина	Кол-во	№ заказа
WSM TOOL MANUELL (Ручной)	633 г	220 мм	1	**1774480000**
WSM TOOL AUTOMATIC (Автоматический)	579 г	275 мм	1	**1774470000**
RT-1 (Для пластиковых стяжек)	260 г	160 мм	1	**1296000000**

Кабельные стяжки



Кабельные стяжки CB предназначены для закрепления кабелей и маркеров в случае особых требований. Они подходят для закрепления кабельных маркеров CLI M, SFX, WKM и WKS. Стяжки изготовлены из неразрушающегося полиамида PA 6.6 с классом пожаробезопасности V2 по UL94.

Кабельные стяжки

Технические характеристики

Материал	Полиамид PA 66, не содержащий галогенов
Класс пожаробезопасности	V2 по UL 94
Цвет	естественный и черный

Температурный диапазон

- Температура при продолжительной работе: (после сборки) от -40 °C до +85 °C
- Температура при установке: (во время сборки) от -10 °C до +60 °C
- Кратковременная темп. до: +110 °C
- Температура плавления: +256 °C

Кислородный индекс (LOI) 27 %

Сертификация согласно EN 50 146

Отсутствие галогенов

Стойкость к химическим веществам

- Высокая стойкость к щелочам, маслам, пластичной смазке, нефтепродуктам, хлорированным растворителям
- Ограниченная стойкость ко всем кислотам
- Отсутствие стойкости к фенолам

Сертификаты

Данные для заказа

Тип	Размеры (ДхШ), мм	Мин. (мм) диаметр жгута	Макс. (мм) диаметр жгута	Мин. прочность на разрыв, Н	Кол-во	естественный № заказа	черный № заказа
CB 98/2.5	98 x 2,5	1	21	80	100	**1278600000**	**1697890000**
CB 120/4.5	120 x 4,5	2.5	24	220	100	**7940006052**	**7940006053**
CB 120/7.8	120 x 7,8	3.5	24	540	100	**7940006062**	**7940006063**
CB 135/2.5	135 x 2,5	1	32	80	100	**7940006040**	**7940006047**
CB 140/3.6	140 x 3,6	2	35	130	100	**1278700000**	**1697900000**
CB 160/4.5	160 x 4,5	2.5	40	220	100	**1723540000**	**1723560000**
CB 160/2.6	160 x 2,6	1	40	80	100	**7940006048**	**7940006049**
CB 178/4.8	178 x 4,8	2	45	220	100	**1723550000**	**1723570000**
CB 200/4.8	200 x 4,8	3	50	220	100	**1278800000**	**1697910000**
CB 200/2.6	200 x 2,6	1	50	80	100	**7940006050**	**7940006051**
CB 200/3.6	200 x 3,6	2	50	130	100	**1720630000**	**1720660000**
CB 180/7.8	180 x 7,8	3.5	45	540	100	**7940006064**	**7940006065**
CB 230/12.5	230 x 12,5	7.5	57	1080	100	**7940006076**	**7940006077**
CB 240/7.8	240 x 7,8	3.5	63	540	100	**7940006066**	**7940006067**
CB 250/4.8	250 x 4,8	3	68	220	100	**7940006054**	**7940006055**
CB 290/3.6	290 x 3,6	2	80	130	100	**1720640000**	**1720650000**
CB 290/4.8	290 x 4,8	3.5	80	220	100	**1278900000**	**1697920000**
CB 300/7.8	300 x 7,8	4	80	540	100	**7940006068**	**7940006069**
CB 370/3.6	370 x 3,6	2	103	130	100	**7940006056**	**7940006057**
CB 360/4.8	360 x 4,8	3.5	103	220	100	**1279000000**	**1697930000**
CB 365/7.8	365 x 7,8	8	100	540	100	**1279100000**	**1697940000**
CB 390/4.8	390 x 4,8	3.5	106	220	100	**7940006058**	**7940006059**
CB 430/4.8	430 x 4,8	3.5	115	220	100	**7940006060**	**7940006061**
CB 450/7.8	450 x 7,8	35	130	540	100	**7940006070**	**7940006071**
CB 500/12.5	500 x 12,5	30	143	1080	100	**7940006078**	**7940006079**
CB 540/7.8	540 x 7,8	35	158	540	100	**7940006072**	**7940006073**
CB 750/7.8	750 x 7,8	35	220	540	100	**1720680000**	**1720670000**
CB 780/9.0	780 x 9,0	32	233	700	100	**7940006074**	**7940006075**
CB 880/12.5	880 x 12,5	40	255	1080	100	**7940006082**	
CB 1000/12.5	1000 x 12,5	40	302	1080	100	**7940006084**	**7940006085**

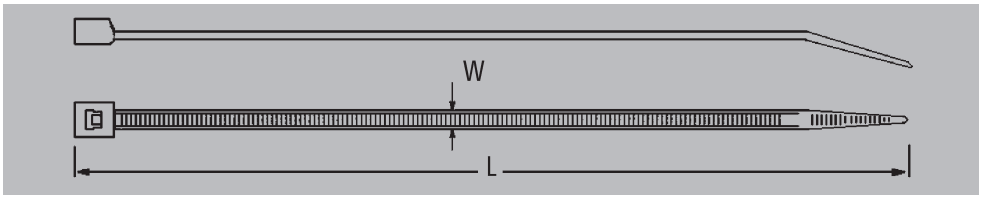

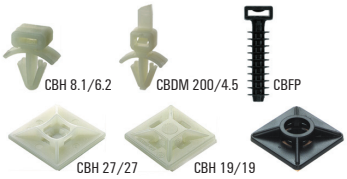



Принадлежности – держатели

CBDM	Устройство для прямого монтажа кабельной стяжки для кабелей с макс. диаметром 50 мм, общая длина: 200 мм
CBH 8.1/6.2	Фиксатор для кабельной стяжки для использования на монтажной панели Макс. толщина панели 3,2 мм, макс. диам. отверстия 6,2 мм
CBH 19/19	Фиксатор для кабельной стяжки для наклеивания, поверхность: 19 x 19 мм
CBH 27/27	Фиксатор для кабельной стяжки для наклеивания, поверхность: 27 x 27 мм
CB-R	Съемные кабельные стяжки

Данные для заказа

Тип	Размеры (ДхШ), мм	Мин. (мм) диаметр жгута	Макс. (мм) диаметр жгута	Мин. прочность на разрыв, Н	Кол-во	естественный № заказа	черный № заказа
CB-R 200/7.5	200 x 7,5	6	50	220	100	**1059200000**	**1059210000**
CB-R 250/7.5	250 x 7,5	6	65	220	100	**1059220000**	**1059230000**
CB-R 350/7.5	350 x 7,5	6	100	220	100	**1059240000**	**1059250000**
CBH 8.1/6.2	8,1 x 6,2				100	**1279200000**	
CBH 19/19	19 x 19				100	**1289200000**	**1697950000**
CBH 27/27	27 x 27				100	**1289400000**	**1697960000**
CBDM 200/4.5	200 x 4,5	50	220		100	**1279300000**	

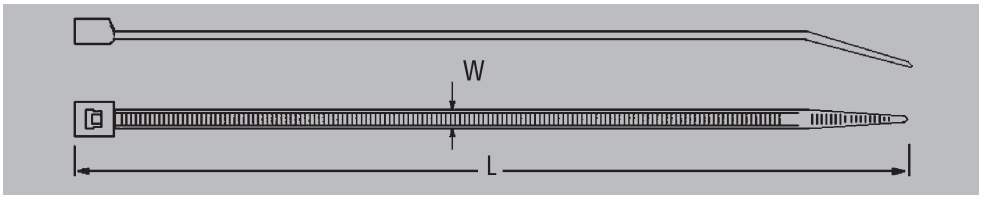



RT 1 – это компактный инструмент в форме пистолета для закрепления и обрезки кабельных стяжек за одну операцию.
Натяжение регулируется в широких пределах для кабельных стяжек разной длины – от небольшой до стандартной.
RT 1 предназначен для жгутов диаметром от 1,6 мм до 100 м

Принадлежности – инструменты

Данные для заказа

Тип	Длина	Масса	Кол-во	№ заказа
RT 1	160 мм	260 г	1	**1296000000**

Маркеры устройств

Маркеры устройств	Введение	E.2
	DMC MultiCard – маркировка оборудования с креплением на проводах и кабелях	E.6
	ESG MultiCard – маркировка оборудования любых производителей	E.8
	SM MultiCard – система маркеров для устройств управления и сигнализации	E.24
	CC MultiCard – маркировка электрических шкафов и коммутационной аппаратуры	E.32
	Рейки для шильдиков – обозначение устройств, установленных в ряд	E.40
	MetalliCard – маркеры из алюминия и нержавеющей стали	E.42
	Этикетки – самоклеящиеся маркеры для обозначения оборудования	E.46
	KSW – этикетки для разъемов на печатную плату	E.54

Маркеры устройств и установок

Применяя наши маркеры для устройств, пользователь может быть уверен, что будут полностью соблюдены официальные предписания, касающиеся обозначения электрооборудования. Weidmüller предлагает маркеры, подходящие для устройств общеизвестных изготовителей. Эти маркеры, являющиеся точными копиями оригиналов, крепят при помощи традиционного клея или используя методы быстрой фиксации. Прибегнув к соответствующему программному обеспечению и совместимому с системой принтеру или плоттеру, на этих маркерах можно отпечатать собственные клейма.

ESG
Маркеры ESG MultiCard ориентированы на общеизвестных изготовителей оборудования. Защелкивающиеся и самоклеящиеся варианты охватывают весь диапазон применения.



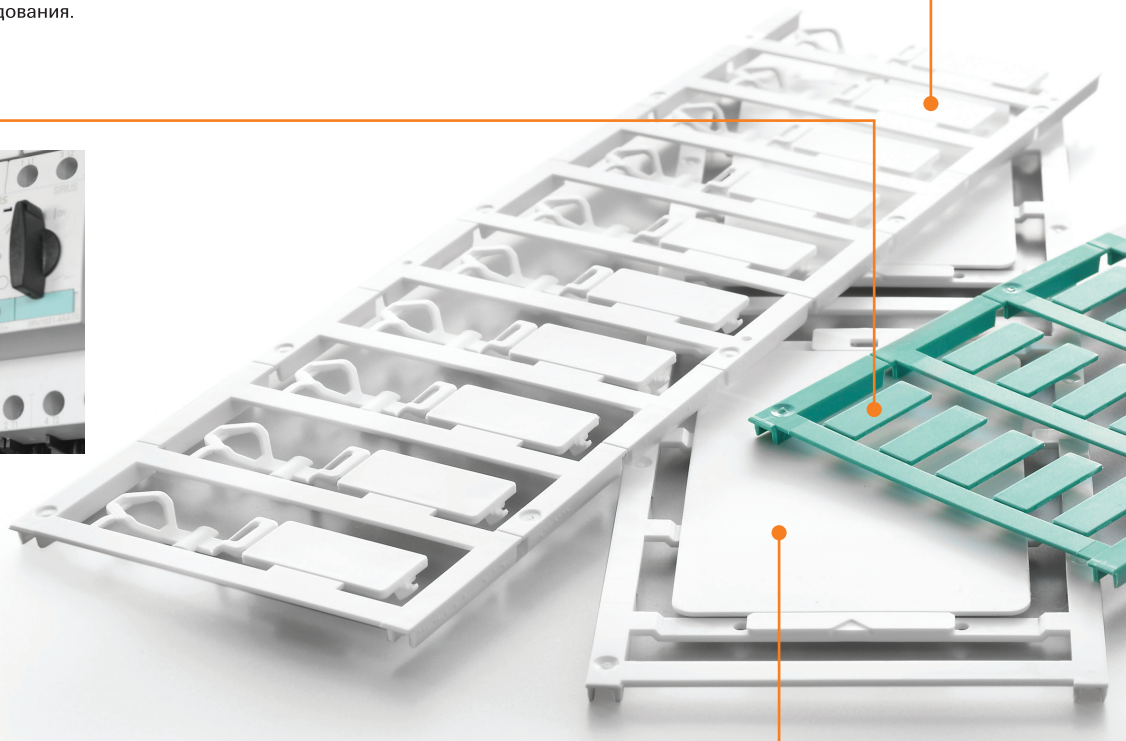

ClipCard
Маркеры ClipCard MultiCard – прекрасная альтернатива гравировке. Гибкие варианты крепления при помощи держателей, реек для шильдиков, винтов или заклепок, а также применение самоклеящихся изделий.



DMC
Поверхность маркера (12 x 27 мм) достаточно велика, чтобы нести информацию об устройстве и его назначении. Маркеры крепят на проводах или кабелях при помощи простого защелкивающегося механизма.

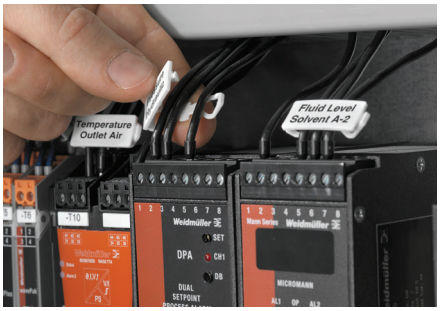

SwitchMark
Маркеры SwitchMark MultiCard – идеальное средство для обозначения оборудования в сфере управления и сигнализации.



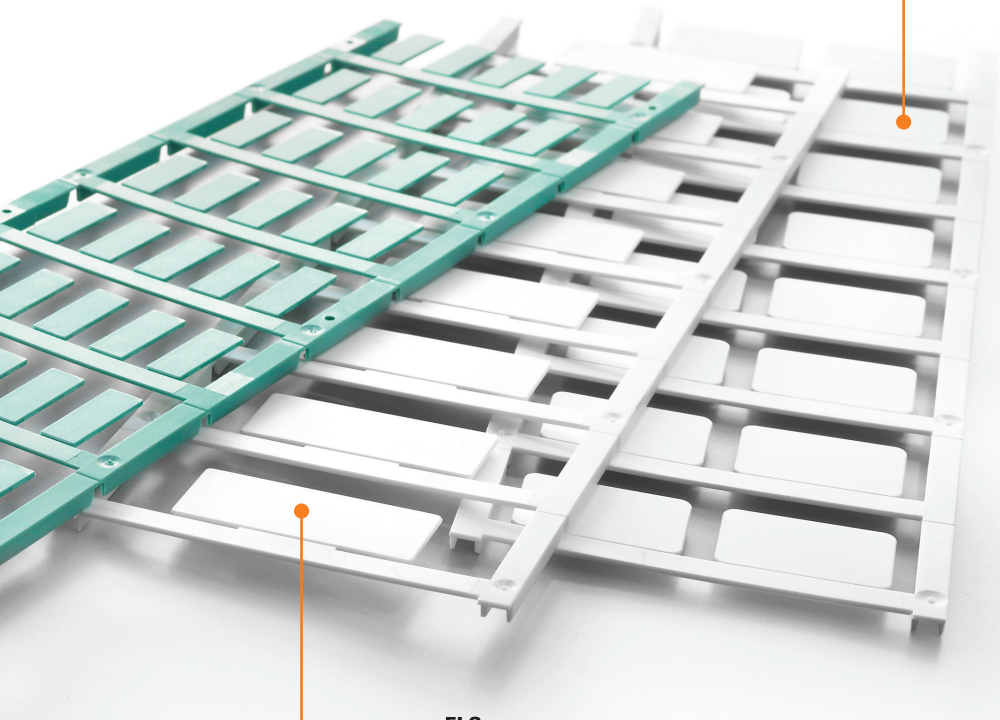

ELS
Ярлыки ELS наилучшим образом приспособлены для кабельных маркеров WKM или держателей шильдиков типа SchT 5. Они также отвечают самым взыскательным требованиям, если требуются броские обозначения кабелей и клеммных колодок.



PrintJet ADVANCED
Струйный принтер PrintJet ADVANCED совместно с программой M-Print® PRO – наилучшее дополнение к ряду изделий MultiCard, которое обеспечивает высококачественную стойкую цветную печать в условиях объекта.

www.PrintJetADVANCED.com



Маркеры устройств и установок

Наш ряд маркеров для коммутационной аппаратуры завершают маркеры устройств и установок. Применяя наши маркеры устройств, пользователь может быть уверен, что будут полностью соблюдены официальные предписания, касающиеся обозначения электрооборудования. Weidmüller предлагает маркеры, подходящие для устройств известных производителей. Эти маркеры, являющиеся точными копиями оригиналов, крепят при помощи традиционного клея или используя методы быстрой фиксации. Прибегнув к соответствующему программному обеспечению и совместимому с системой принтеру или плоттеру, на этих маркерах можно отпечатать собственные клейма.

Weidmüller также предлагает готовые отпечатанные этикетки, оформленные в виде комплектов Symbol Packs или Service Packs.

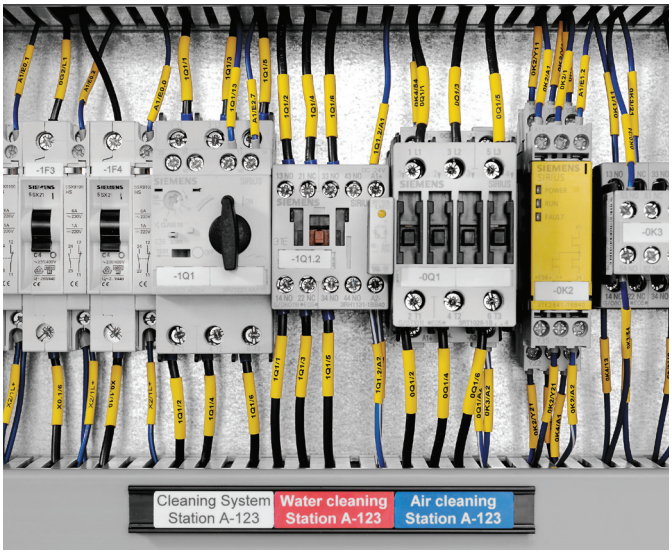

	DMC	ESG	SwitchMark	ClipCard	MetalliCard	Этикетки
		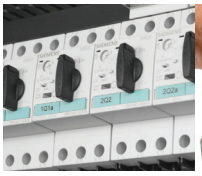				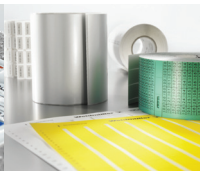
Кабельные короба				●	●	●
Авто. коммутационная аппаратура	●	●	●	●	●	●
Контакторы	●	●	●			●
Электрические соединения	●			●	●	●
Электрооборудование	●			●	●	●
Станки					●	●
Светодиодные индикаторы			●		●	
Клавиатуры			●	●	●	●
Лампы					●	
Клапанный штекер Murr		●				
Трубы				●	●	●
Автоматические выключатели	●	●			●	●
Реле	●	●				●
Полки					●	●
Коммутаторы		●	●	●		●
Пульты управления		●	●	●	●	●
Трансформаторы	●	●			●	●
Клапаны				●	●	●


4Q1
1Q1a
2Q2
205.K1
206.K1
Air cleaning
Station A-124
Cleaning System
Station A-125

DMC MultiCard

Надежное обозначение оборудования на проводах и кабелях

Защелкивающийся механизм для абсолютно надежного крепления

Поштучно применяя маркеры DMC, можно достичь максимальной различимости, обозначая коммутирующие устройства или иные компоненты. Тщательно проработанный защелкивающийся механизм обеспечивает надежное крепление на многожильных кабелях управления, а также отдельных проводах. Это ценное преимущество, когда требуется должным образом расположить носители чрезвычайно важной информации, обеспечивая видимость даже в крайне стесненных условиях. Их следует прочно прикрепить к проводу или кабелю диаметром от 1,5 до 7,5 мм.



PrintJet ADVANCED | Плоттер MCP Plus | Плоттер MCP Basic

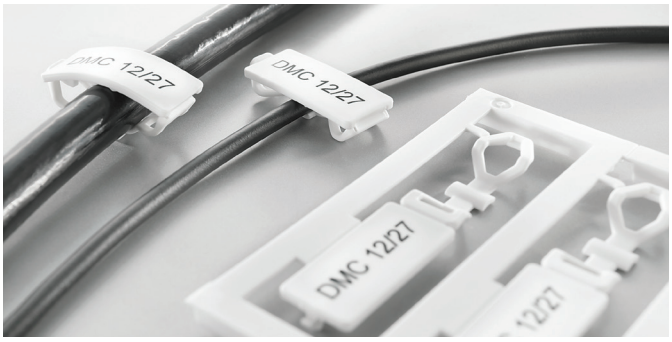

Простота и надежность: зажим собирается на проводах сечениями от 0,5 до 10 мм².

DMC – преимущества

- Продуманная конструкция: защелкивающийся механизм для быстрого и надежного крепления
- Универсальность: маркировку можно закреплять на одном или нескольких соединительных проводах
- Хорошая различимость: благодаря большой площади маркировки, можно сразу охватить все сведения

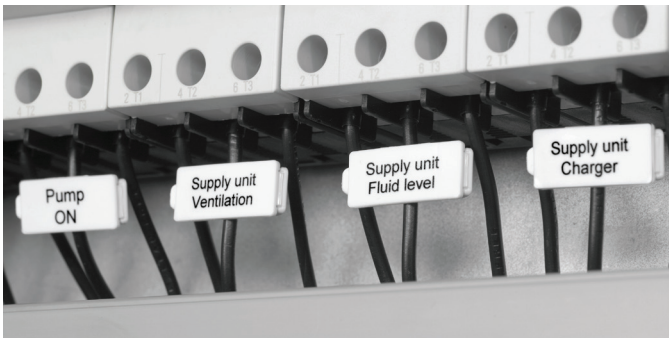

Экономия пространства: чтобы сообщить дополнительную информацию, маркировку оборудования можно попросту прикрепить к проводам или кабелям.

Halogen Free

Технические характеристики

Материал	Полиамид 66, не содержащий галогенов
Класс пожаробезопасности по UL 94	V2
Температурный диапазон	-40 °C ... 100 °C
Поверхность маркировки	12 x 27 мм
Подходит для кабелей диаметром и проводов сечением	1,5–7,5 мм 0,5–10 мм²

Данные для заказа

Цвет	По заявке возможна поставка изделий, окрашенных в соответствии с международным цветовым кодом, не включенным в перечень. Минимальное количество для заказа: 48 шт.
Специальная печать	Укажите особенности печати и расцветки, воспользовавшись файлом Excel или программой M-Print® PRO.
Возможные системы печати	PrintJet ADVANCED, PrintJet PRO, PrintJet, Plotter MCP Plus и Плоттер MCP Basic

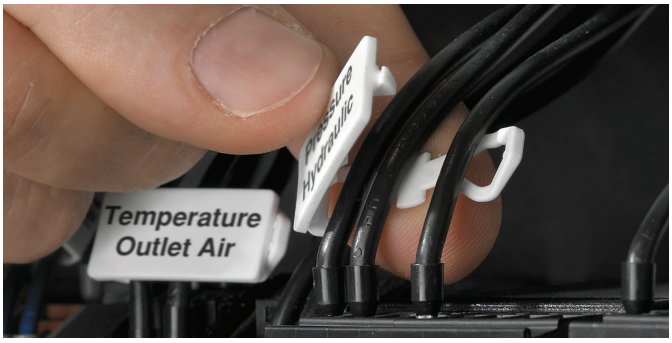

Абсолютно надежный захват благодаря защелкивающемуся креплению и гибкой петле в сборе, расположенной позади.

DMC MultiCard

DMC 12/27 | **27 мм**

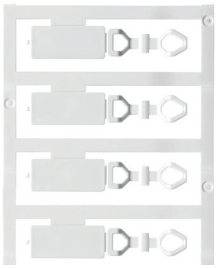

Технические характеристики

Материал	Полиамид 66
Класс пожаробезопасности по UL 94	V-2
Температура окружающей среды (рабочая)	-40 °C...100 °C
Наружный диаметр проводника, мин/макс	1,5...7,5 мм
Сечение соединительной части проводника, мин/макс	0,5...10 мм²
Ширина	27 мм
Длина	12 мм

Данные для заказа

Маркер MultiCard без ошрифтовки	
белый	❍
желтый	●
MultiCard-печать по индивидуальному заказу	

Тип	Кол-во	№ заказа
DMC 12/27 MC NE WS	50	1016030000
DMC 12/27 MC NE GE	50	1018190000
DMC 12/27 MC SDR	10	1038830000

Пример применения

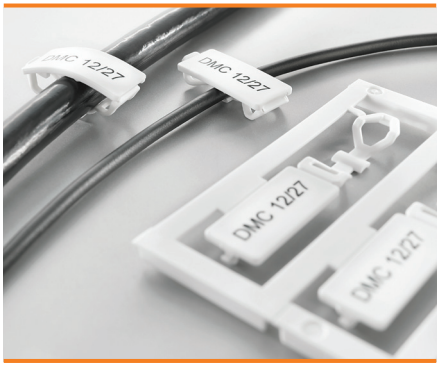

ESG MultiCard

Для обозначения оборудования любого прозводителя

Больше ясности благодаря равномерной матрице маркировки

Проблему обозначения оборудования любого производителя можно решить при помощи единообразных и систематично сконструированных изделий типа ESG из ряда MultiCard. Тщательно подобранные компоненты соединяемого вместе оборудования, поставляемого различными производителями, систематично маркируются строго по единому образцу. Эффект усиливает высококачественная и яркая печать, выполненная принтером PrintJet ADVANCED. Таким образом, можно на самом высоком профессиональном уровне обеспечить предельную ясность в электрических шкафах.
Маркеры ESG поставляют в расчете на оборудование следующих изготовителей: ABB-Stotz, AEG, Beckhoff, Berneker & Rainer, Eaton-Moeller, Festo, Lumberg, Siemens и Telemecanique (Schneider Electric).

ESG – выигрыш для пользователя

- Маркировка, не зависящая от производителя: для оборудования широко известных поставщиков
- Систематичная: безукоризненно подобранные компоненты для маркировки, входящие в один ряд
- Совместимая: маркеры подходят для каждого устройства
- Экономия времени: нет нужды в предварительном подборе – быстрая технология установки

Halogen Free

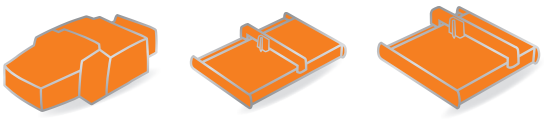

PrintJet ADVANCED | Плоттер MCP Plus | Плоттер MCP Basic



Индивидуальные знаки из ряда ESG совместимы с рейками универсального назначения, что особенно удобно для выставленных в ряд устройств и коммутаторов.



Их можно крепить не только посредством защелкивания, но и приклеивать. Это альтернативный метод, подходящий для любого характера применения в связи с обеспечением надежной фиксации.

Технические характеристики

Материал	Полиамид 66
Класс пожаробезопасности по UL 94	V2
Мин. температура, длительная	-40 °C
Макс. температура, длительная	100 °C

Данные для заказа

Цвет	По заявке возможна поставка изделий, окрашенных в соответствии с международным цветовым кодом, не включенным в перечень. Минимальное количество для заказа: 48 шт.
Специальная печать	Укажите особенности печати и расцветки, воспользовавшись файлом Excel или программой M-Print® PRO.
Возможные системы печати	PrintJet ADVANCED, PrintJet PRO, PrintJet, Plotter MCP Plus и плоттер MCP Basic

ESG MultiCard

ESG 5/10	5 мм	ESG 6/15	6 мм

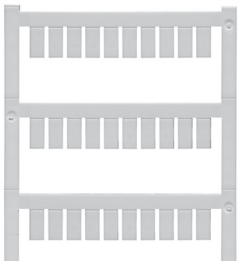

Технические характеристики

Материал	Полиамид 66	Полиамид 66
Класс пожаробезопасности по UL 94	V-2	V-2
Температура окружающей среды (рабочая)	-40 °C...100 °C	-40 °C...100 °C
Характер применения / изготовитель	Beckhoff, Turck, распределитель SAI	Самоклеящийся
Ширина	5 мм	6 мм
Длина	10 мм	15 мм

Данные для заказа

MultiCard Blank	Тип	Кол-во	№ заказа	Тип	Кол-во	№ заказа
белый	ESG 5/10 MC NE WS	400	**1919940000**			
желтый						
синий						
красный						
оранжевый						
MultiCard-печать по индивидуальному заказу						
	ESG 5/10 MC SDR	80	**1038840000**			
Маркер MultiCard без ошрифтовки, самоклеящийся						
белый				ESG 6/15 K MC NE WS	200	**1880100000**
желтый				ESG 6/15 K MC NE GE	200	**1880130000**
Маркер MultiCard без ошрифтовки, самоклеящийся, по индивид. заказу						
				ESG 6/15 K MC SDR	40	**1880090000**

Пример применения





ESG MultiCard

ESG 6/15 F — 6 мм

ESG 6/15 RIDERSERIES — 6 мм

Технические характеристики

	ESG 6/15 F	ESG 6/15 RIDERSERIES
Материал	Полиамид 66	Полиамид 66
Класс пожаробезопасности по UL 94	V-2	V-2
Температура окружающей среды (рабочая)	-40 °C...100 °C	-40 °C...100 °C
Характер применения / изготовитель	Festo	Riderserie SCM/SRC
Ширина	6 мм	6 мм
Длина	15 мм	15 мм

Данные для заказа

MultiCard Blank

Тип	Кол-во	№ заказа
белый	200	**1136810000**
желтый		
синий		
красный		
оранжевый		

MultiCard-печать по индивидуальному заказу

Маркер MultiCard без ошрифтовки, самоклеящийся

Тип	Кол-во	№ заказа
белый		
желтый		

Маркер MultiCard без ошрифтовки, самоклеящийся, по индивид. заказу

Тип	Кол-во	№ заказа
ESG 6/15 RIDER MC NE WS	200	**1881280000**
ESG 6/15 RIDER MC NE GE	200	**1378710000**
ESG 6/15 RIDER MC SDR	40	**1881290000**

Пример применения



ESG MultiCard

ESG 6/17	6 мм

ESG 6.6/11	6,6 мм

Технические характеристики

	ESG 6/17	ESG 6.6/11
Материал	Полиамид 66	Полиамид 66
Класс пожаробезопасности по UL 94	V-2	V-2
Температура окружающей среды (рабочая)	-40 °C...100 °C	-40 °C...100 °C
Характер применения / изготовитель	Самоклеящийся	
Ширина	6 мм	6,6 мм
Длина	17 мм	11 мм

Данные для заказа

MultiCard Blank

	Тип	Кол-во	№ заказа	Тип	Кол-во	№ заказа
белый				ESG 6.6/11 BHZ 5.00/02	200	**1082490000**
желтый						
синий						
красный						
оранжевый						

MultiCard-печать по индивидуальному заказу

			ESG 6.6/11 BHZ 5.00 SDR	200	**1346330000**

Маркер MultiCard без ошрифтовки, самоклеящийся

белый	ESG 6/17 K MC NE WS	200	**1880120000**		
желтый	ESG 6/17 K MC NE GE	200	**1880110000**		

Маркер MultiCard без ошрифтовки, самоклеящийся, по индивид. заказу

	ESG 6/17 K MC SDR	40	**1880080000**		

Пример применения

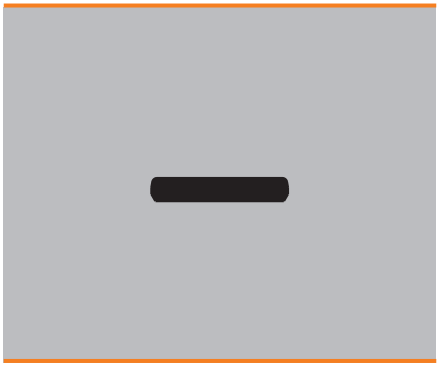

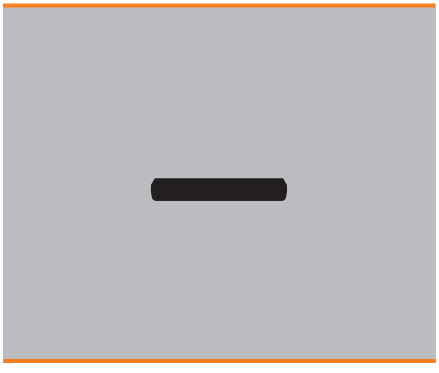

ESG MultiCard

	ESG 6.6/15	6,6 мм	ESG 6.6/20	6,6 мм

Технические характеристики

Материал	Полиамид 66	Полиамид 66
Класс пожаробезопасности по UL 94	V-2	V-2
Температура окружающей среды (рабочая)	-40 °C...100 °C	-40 °C...100 °C
Характер применения / изготовитель		
Ширина	6,6 мм	6,6 мм
Длина	15 мм	20 мм

Данные для заказа

MultiCard Blank	Тип	Кол-во	№ заказа	Тип	Кол-во	№ заказа
белый	ESG 6.6/15 BHZ 5.00/03	200	**1082520000**	ESG 6.6/20 BHZ 5.00/04	200	**1082540000**
желтый						
синий						
красный						
оранжевый						
MultiCard-печать по индивидуальному заказу						
	ESG 6.6/15 BHZ 5.00 SDR	200	**1346320000**	ESG 6.6/20 BHZ 5.00 SDR	40	**1221520000**
Маркер MultiCard без ошрифтовки, самоклеящийся						
белый						
желтый						
Маркер MultiCard без ошрифтовки, самоклеящийся, по индивид. заказу						

Пример применения

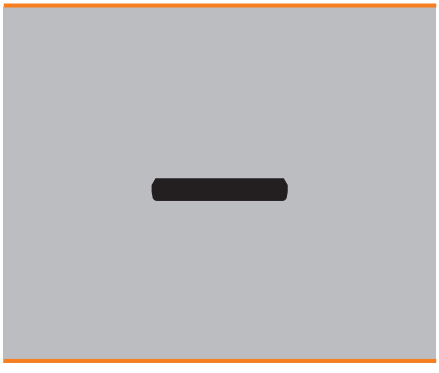



ESG MultiCard

	ESG 7/20	7 мм	ESG 8/10	8 мм
	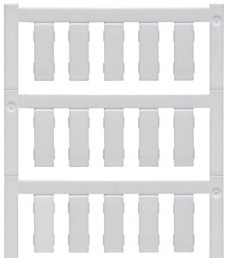		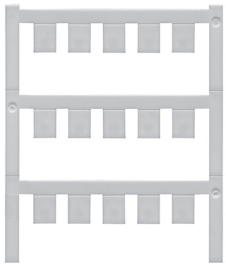	

Технические характеристики

Материал	Полиамид 66	Полиамид 66
Класс пожаробезопасности по UL 94	V-2	V-2
Температура окружающей среды (рабочая)	-40 °C...100 °C	-40 °C...100 °C
Характер применения / изготовитель	Riderserie SCM/SRC	Siemens AS-Interface
Ширина	7 мм	8 мм
Длина	20 мм	10 мм

Данные для заказа

MultiCard Blank	Тип	Кол-во	№ заказа	Тип	Кол-во	№ заказа
белый	ESG 7/20 SIRIUS MC NE WS	200	1736181044	ESG 8/10 ASI MC NE WS	200	1736190000
желтый	ESG 7/20 SIRIUS MC NE GE	200	1736181687			
синий						
красный						
оранжевый						
MultiCard-печать по индивидуальному заказу						
				ESG 8/10 ASI MC SDR	40	1770470000
Маркер MultiCard без ошрифтовки, самоклеящийся						
белый						
желтый						
Маркер MultiCard без ошрифтовки, самоклеящийся, по индивид. заказу						
	ESG 7/20 SIRIUS SDR	40	1766650000			

Пример применения

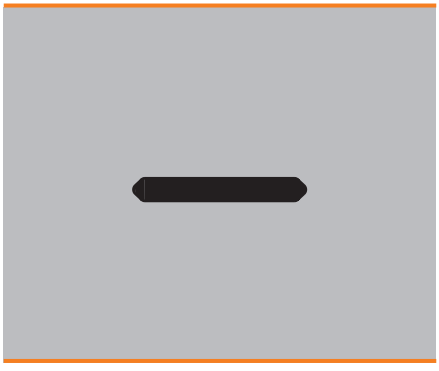

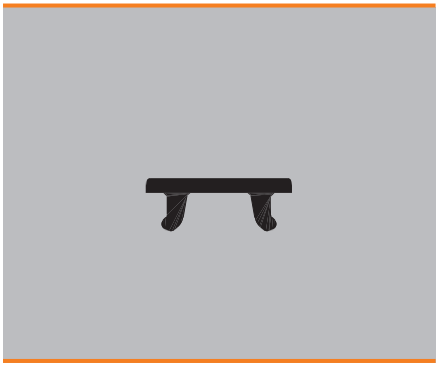

ESG MultiCard

ESG 8/11	8 мм	ESG 8/13.5/43.3	8 мм

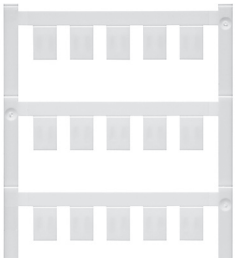

Технические характеристики

Материал	Полиамид 66	Полиамид 66
Класс пожаробезопасности по UL 94	V-2	V-2
Температура окружающей среды (рабочая)	-40 °C...100 °C	-40 °C...100 °C
Характер применения / изготовитель	Beckhoff, WAGO I/O Module (модуль ввода/вывода WAGO)	WI SAI AKTIV
Ширина	8 мм	8 мм
Длина	11 мм	13,5 мм

Данные для заказа

MultiCard Blank

Тип	Кол-во	№ заказа
белый	ESG 8/11 MC NE WS	200	**1897570000**
желтый			
синий			
красный			
оранжевый			

MultiCard-печать по индивидуальному заказу

Тип	Кол-во	№ заказа
	ESG 8/11 MC SDR	40	**1038850000**

Маркер MultiCard без ошрифтовки, самоклеящийся

Тип	Кол-во	№ заказа
белый			
желтый			

Маркер MultiCard без ошрифтовки, самоклеящийся, по индивид. заказу

Тип	Кол-во	№ заказа
	ESG 8/13.5/43.3 SAI SDR	1	**1038860000**

Пример применения

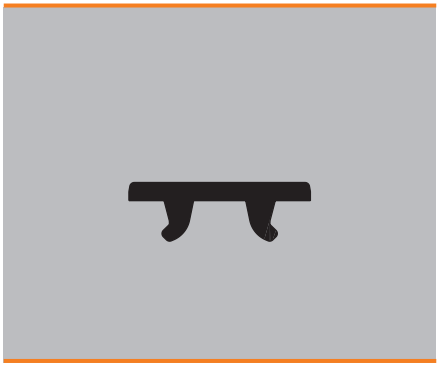

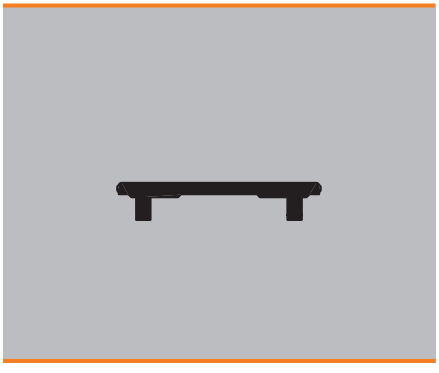

ESG MultiCard

ESG 8/17 — 8 мм

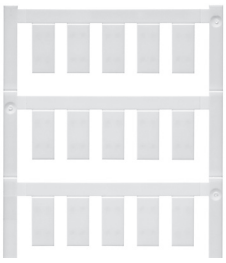

ESG 8/17 L — 8 мм

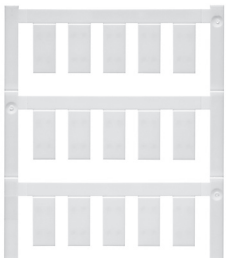

Технические характеристики

	ESG 8/17	ESG 8/17 L
Материал	Полиамид 66	Полиамид 66
Класс пожаробезопасности по UL 94	V-2	V-2
Температура окружающей среды (рабочая)	-40 °C...100 °C	-40 °C...100 °C
Характер применения / изготовитель	Telemecanique	Lumberg
Ширина	8 мм	8 мм
Длина	17 мм	17 мм

Данные для заказа

MultiCard Blank

	Тип	Кол-во	№ заказа
белый	ESG 8/17 MC NE WS	200	1674740000
желтый			
синий			
красный			
оранжевый			

MultiCard-печать по индивидуальному заказу

	Тип	Кол-во	№ заказа
	ESG 8/17 MC SDR	40	1674750000

Маркер MultiCard без ошрифтовки, самоклеящийся

	Тип	Кол-во	№ заказа
белый			
желтый			

Маркер MultiCard без ошрифтовки, самоклеящийся, по индивид. заказу

Тип	Кол-во	№ заказа

Тип	Кол-во	№ заказа
ESG 8/17 L MC NE WS	200	1890470000
ESG 8/17 L MC SDR	40	1038870000

Пример применения

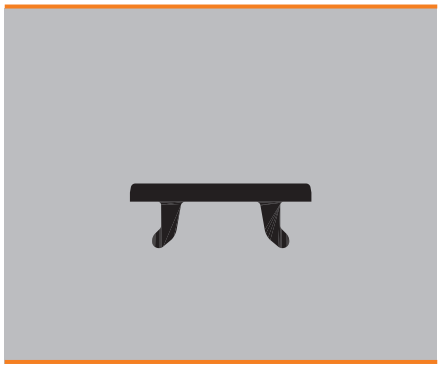

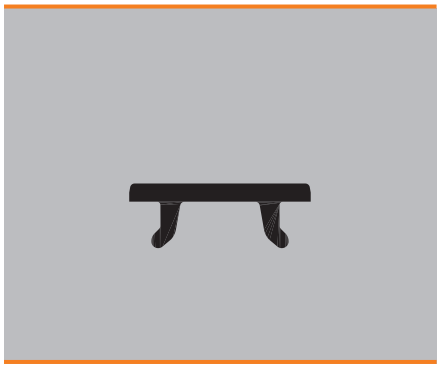

ESG MultiCard

	ESG 8/17 SCHS 8 мм	ESG 8/17 SYS PRO 8 мм
	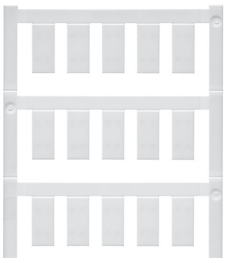	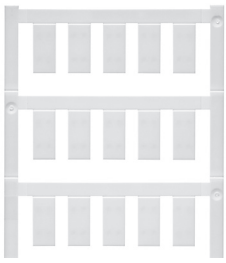

Технические характеристики

Материал	Полиамид 66	Полиамид 66
Класс пожаробезопасности по UL 94	V-2	V-2
Температура окружающей среды (рабочая)	-40 °C...100 °C	-40 °C...100 °C
Характер применения / изготовитель	Рейка	AEG, ABB-Stotz
Ширина	8 мм	8 мм
Длина	17 мм	17 мм

Данные для заказа

MultiCard Blank

	Тип	Кол-во	№ заказа	Тип	Кол-во	№ заказа
белый	ESG 8/17 SCHS MC NE WS	200	1720610000	ESG 8/17 SYS PRO M WS	200	1755340000
желтый						
синий						
красный						
оранжевый						
MultiCard-печать по индивидуальному заказу						
	ESG 8/17 SCHS MC SDR	40	1766640000	ESG 8/17 SYS PRO M SDR	40	1755350000
Маркер MultiCard без ошрифтовки, самоклеящийся						
белый						
желтый						
Маркер MultiCard без ошрифтовки, самоклеящийся, по индивид. заказу						

Пример применения

		

ESG MultiCard

ESG 8/19	8 мм	ESG 9/10	9 мм

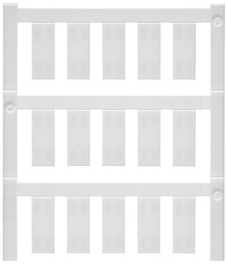

Технические характеристики

Материал	Полиамид 66	Полиамид 66
Класс пожаробезопасности по UL 94	V-2	V-2
Температура окружающей среды (рабочая)	-40 °C...100 °C	-40 °C...100 °C
Характер применения / изготовитель	AEG	
Ширина	8 мм	9 мм
Длина	19 мм	10 мм

Данные для заказа

MultiCard Blank	Тип	Кол-во	№ заказа	Тип	Кол-во	№ заказа
белый	ESG 8/19 MC NE WS	200	**1652220000**	ESG 9/10 MC NE WS	200	**1775910000**
желтый						
синий						
красный						
оранжевый						
MultiCard-печать по индивидуальному заказу						
	ESG 8/19 MC SDR	40	**1652230000**	ESG 9/10 MC SDR	40	**1038880000**
Маркер MultiCard без ошрифтовки, самоклеящийся						
белый						
желтый						
Маркер MultiCard без ошрифтовки, самоклеящийся, по индивид. заказу						

Пример применения



ESG MultiCard

ESG 9/11	9 мм

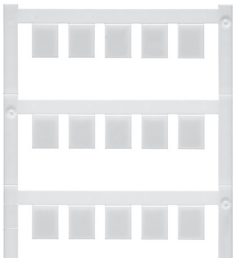

ESG 9/17	9 мм

Технические характеристики

	ESG 9/11	ESG 9/17
Материал	Полиамид 66	Полиамид 66
Класс пожаробезопасности по UL 94	V-2	V-2
Температура окружающей среды (рабочая)	-40 °C...100 °C	-40 °C...100 °C
Характер применения / изготовитель	Самоклеящийся	Гильза CLI TM
Ширина	9 мм	9 мм
Длина	11 мм	17 мм

Данные для заказа

MultiCard Blank

	Тип	Кол-во	№ заказа	Тип	Кол-во	№ заказа
белый				ESG 9/17 MC NE WS	200	**1724760000**
желтый						
синий						
красный						
оранжевый						

MultiCard-печать по индивидуальному заказу

Маркер MultiCard без ошрифтовки, самоклеящийся

белый	ESG 9/11 K MC NE WS	200	**1857440000**	ESG 9/17 K MC NE WS	200	**1674760000**
желтый				ESG 9/17 K MC NE GE	200	**1753500000**

Маркер MultiCard без ошрифтовки, самоклеящийся, по индивид. заказу

	ESG 9/11 K MC SDR	40	**1857450000**	ESG 9/17 MC SDR	40	**1770480000**

Пример применения

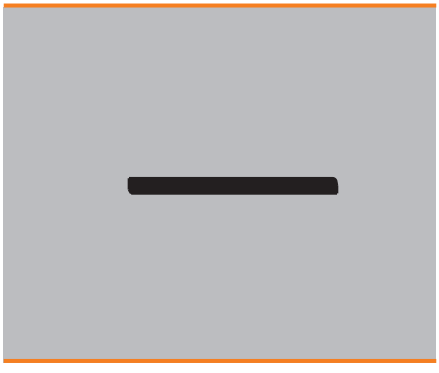

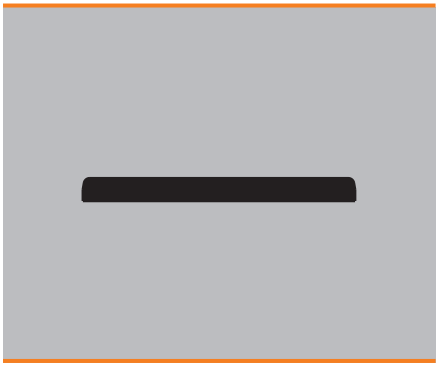

ESG MultiCard

ESG 9/20 — 9 мм

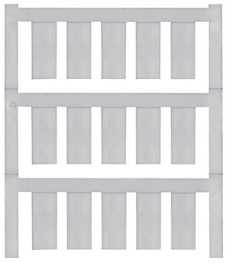

ESG 9/20 L — 9 мм

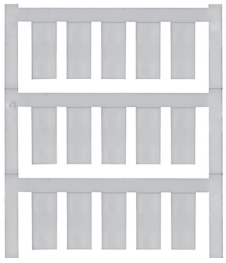

Технические характеристики

	ESG 9/20	ESG 9/20 L
Материал	Полиамид 66	Полиамид 66
Класс пожаробезопасности по UL 94	V-2	V-2
Температура окружающей среды (рабочая)	-40 °C...100 °C	-40 °C...100 °C
Характер применения / изготовитель	Moeller, Siemens, распределитель WI SAI	Lumberg
Ширина	9 мм	9 мм
Длина	20 мм	20 мм

Данные для заказа

MultiCard Blank

Тип	Кол-во	№ заказа
белый	200	**1609940000**
желтый	200	**1766160000**
синий		
красный		
оранжевый		

MultiCard-печать по индивидуальному заказу

Тип	Кол-во	№ заказа
ESG 9/20 MC SDR	40	**1609950000**

Маркер MultiCard без ошрифтовки, самоклеящийся

Тип	Кол-во	№ заказа
белый		
желтый		

Маркер MultiCard без ошрифтовки, самоклеящийся, по индивид. заказу

Тип	Кол-во	№ заказа

MultiCard Blank

Тип	Кол-во	№ заказа
ESG 9/20 L MC NE WS	200	**1890460000**
ESG 9/20 L MC NE GE	200	**1010860000**

MultiCard-печать по индивидуальному заказу

Тип	Кол-во	№ заказа
ESG 9/20 L MC SDR	40	**1968140000**

Маркер MultiCard без ошрифтовки, самоклеящийся

Тип	Кол-во	№ заказа

Маркер MultiCard без ошрифтовки, самоклеящийся, по индивид. заказу

Тип	Кол-во	№ заказа

Пример применения

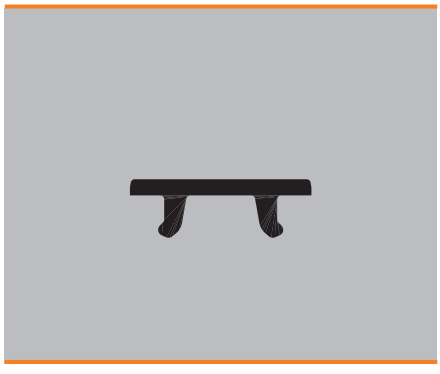

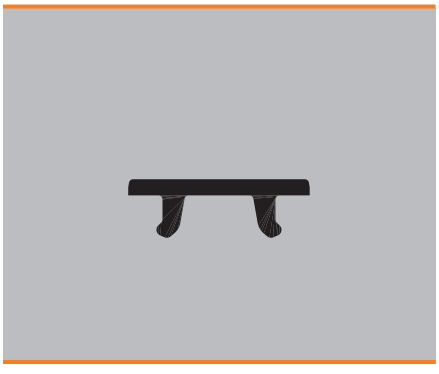

ESG MultiCard

	ESG 9/20 O.F. 9 мм	ESG 9/20 Universal 9 мм
	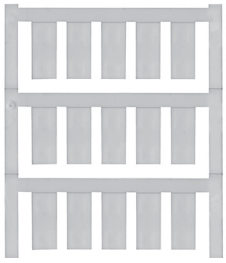	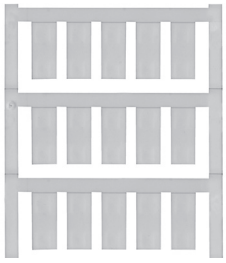

Технические характеристики

Материал	Полиамид 66	Полиамид 66
Класс пожаробезопасности по UL 94	V-2	V-2
Температура окружающей среды (рабочая)	-40 °C...100 °C	-40 °C...100 °C
Характер применения / изготовитель	Гильза TMC	Murr, Festo CPV/CPI
Ширина	9 мм	9 мм
Длина	20 мм	20 мм

Данные для заказа

MultiCard Blank

	Тип	Кол-во	№ заказа	Тип	Кол-во	№ заказа
белый	ESG 9/20 O.F MC NE WS	200	1770500000	ESG 9/20 UNI MC NE WS	200	1856720000
желтый						
синий						
красный						
оранжевый						
MultiCard-печать по индивидуальному заказу						
	ESG 9/20 O.F MC SDR	40	1770510000	ESG 9/20 UNI MC SDR	40	1856730000
Маркер MultiCard без ошрифтовки, самоклеящийся						
белый						
желтый						
Маркер MultiCard без ошрифтовки, самоклеящийся, по индивид. заказу						

Пример применения

		

ESG MultiCard

ESG 9/6	9 мм	ESG 10/17	10 мм

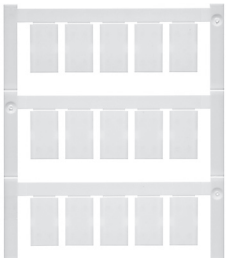

Технические характеристики

Материал	Полиамид 66	Полиамид 66
Класс пожаробезопасности по UL 94	V-2	V-2
Температура окружающей среды (рабочая)	-40 °C...100 °C	-40 °C...100 °C
Характер применения / изготовитель	WI SAI AKTIV	Allen-Bradley, Festo MT
Ширина	9 мм	10 мм
Длина	6 мм	17 мм

Данные для заказа

MultiCard Blank	Тип	Кол-во	№ заказа	Тип	Кол-во	№ заказа
белый	ESG 9/6 MC NE WS	400	**1888360000**	ESG 10/17 MC NE WS	200	**1856700000**
желтый						
синий						
красный						
оранжевый						
MultiCard-печать по индивидуальному заказу						
	ESG 9/6 MC SDR	80	**1038940000**	ESG 10/17 MC SDR	40	**1856710000**
Маркер MultiCard без ошрифтовки, самоклеящийся						
белый						
желтый						
Маркер MultiCard без ошрифтовки, самоклеящийся, по индивид. заказу						

Пример применения





ESG MultiCard

ESG X20 10/7	7 мм	ESG B&R X20	2,5 мм

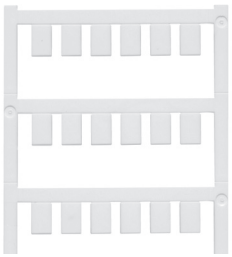

Технические характеристики

Материал	Полиамид 66	Полиамид 66
Класс пожаробезопасности по UL 94	V-2	V-2
Температура окружающей среды (рабочая)	-40 °C...100 °C	-40 °C...100 °C
Характер применения / изготовитель	Система B&R X20	Система B&R X20
Ширина	10 мм	2,5 мм
Длина	7 мм	10 мм

Данные для заказа

MultiCard Blank	Тип	Кол-во	№ заказа	Тип	Кол-во	№ заказа
белый	ESG X20 10/7 MC NE WS	240	1026550000	ESG X20 MC NE WS	1120	1001140001
желтый						
синий	ESG X20 10/7 MC NE BL	240	1026560000	ESG X20 MC NE BL	1120	1001150001
красный	ESG X20 10/7 MC NE RT	240	1026570000	ESG X20 MC NE RT	1120	1001170001
оранжевый	ESG X20 10/7 MC NE OR	240	1026580000	ESG X20 MC NE OR	1120	1001160001
MultiCard-печать по индивидуальному заказу						
	ESG X20 10/7 MC SDR	48	1038930000	ESG X20 MC SDR	224	1038890000
Маркер MultiCard без ошрифтовки, самоклеящийся						
белый						
желтый						
Маркер MultiCard без ошрифтовки, самоклеящийся, по индивид. заказу						

Пример применения

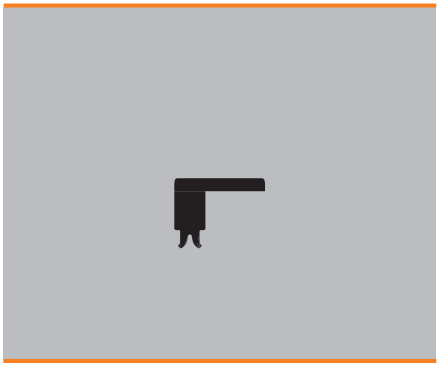

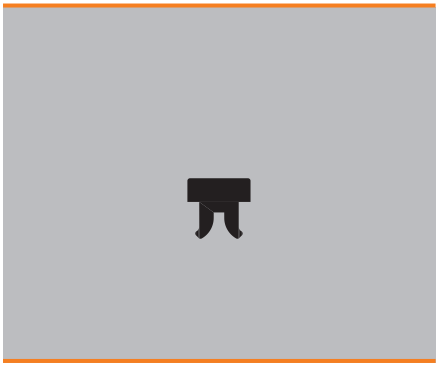

ESG MultiCard

ESG-M 8/20	8 мм	ESG-M 9/17	9 мм

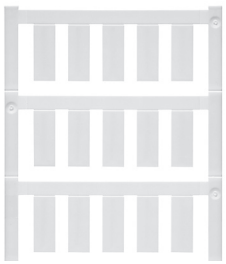

Технические характеристики

Материал	Полиамид 66	Полиамид 66
Класс пожаробезопасности по UL 94	V-2	V-2
Температура окружающей среды (рабочая)	-40 °C...100 °C	-40 °C...100 °C
Характер применения / изготовитель	Murr Cube67 & MVK MP	Модуль Murr MVP
Ширина	8 мм	9 мм
Длина	20 мм	17 мм

Данные для заказа

MultiCard Blank

Тип	Кол-во	№ заказа
белый	200	**1027290000**
желтый		
синий		
красный		
оранжевый		

Печать, наносимая на маркеры MultiCard по индивид. заказу

Тип	Кол-во	№ заказа
ESG-M 8/20 MC SDR	40	**1038910000**

Маркер MultiCard без ошрифтовки, самоклеящийся

Тип	Кол-во	№ заказа
белый		
желтый		

Маркер MultiCard без ошрифтовки, самоклеящийся, по индивид. заказу

Тип	Кол-во	№ заказа
ESG-M 9/17 MC NE WS	200	**1027280000**
ESG-M 9/17 MC SDR	40	**1038920000**

Пример применения

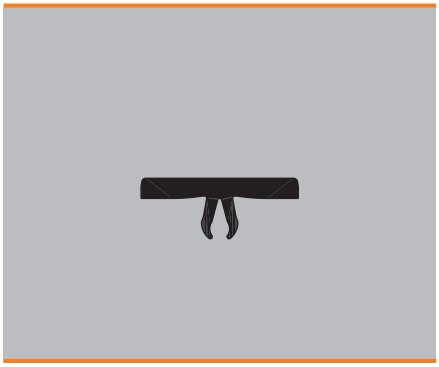

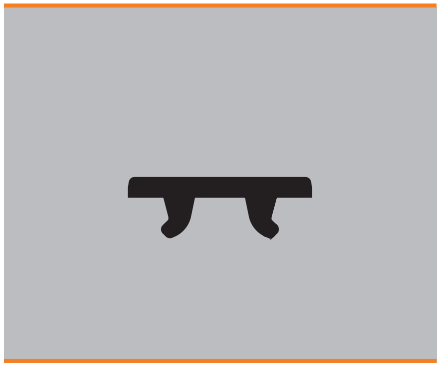

SM – SwitchMark MultiCard

Образцовая функциональная маркировка для устройств управления и сигнализации

Четкое обозначение играет важную роль в использовании функциональных возможностей устройств управления и сигнализации, избавляя от ошибок в работе. Система SwitchMark, разработанная специально для этой цели, отвечает всему спектру требований, продиктованных соответствующими сферами применения. Знаки защелкивают в держателях, приспособленных для устройств управления и сигнализации различных изготовителей, или крепят при помощи клейкой ленты. В качестве альтернативы выберите комплект, содержащий и держатели, и шильдики. Для большинства вариантов положения кулачковых переключателей в ряду SwitchMark предусмотрены шильдики соответствующей формы, обеспечивающие точную маркировку. Используя системы печати Weidmüller можно изготавливать обозначения самостоятельно в соответствии с требованиями, продиктованными характером применения, используя индивидуальную компоновку и включая дополнительную информацию.

SwitchMark – выигрыш для пользователя

- Практичность: шильдики для устройств различных производителей или держатели с накладками, поставленными Weidmüller в комплекте
- Простота установки: приклейте или защелкните на месте
- Удовлетворение индивидуальных потребностей: точная привязка к характеру применения по количеству и содержанию маркировки
- Экономичность: отсутствие необходимости в хранении стандартных шильдиков

Halogen Free

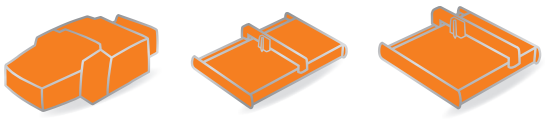

PrintJet ADVANCED | Плоттер MCP Plus | Плоттер MCP Basic



Держатели и шильдики поставляют в виде комплектов наиболее распространенных размеров и версий, рассчитанных на устройства управления и сигнализации Siemens (тип 3SB) или ABB (тип ONFB72).



Таблички SwitchMark подходят для большинства типов кулачковых переключателей известных производителей.

Технические характеристики

Материал	Полиамид 66, не содержащий галогенов
Класс пожаробезопасности по UL 94	V2
Мин. температура, длительная	-40 °C
Макс. температура, длительная	100 °C

Данные для заказа

Цвет	По заявке возможна поставка изделий, окрашенных в соответствии с международным цветовым кодом, не включенным в перечень. Минимальное количество для заказа: 48 шт.
Специальная печать	Укажите особенности печати и расцветки, воспользовавшись файлом Excel или программой M-Print® PRO.
Возможные системы печати	PrintJet ADVANCED, PrintJet PRO, PrintJet, Plotter MCP Plus и плоттер MCP Basic

SwitchMark MultiCard

SM 18/9.5	18 мм	SM 19/42	42 мм

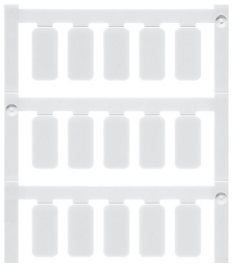

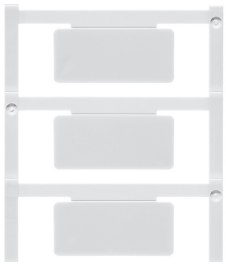

Технические характеристики

Материал	Полиамид 66	Полиамид 66
Класс пожаробезопасности по UL 94	V-2	V-2
Температура окружающей среды (рабочая)	-40 °C...60 °C	-40 °C...60 °C
Характер применения / изготовитель	Самоклеящийся	Самоклеящийся
Ширина	18 мм	42 мм
Длина	9,5 мм	19 мм

Данные для заказа

MultiCard Blank

	Тип	Кол-во	№ заказа	Тип	Кол-во	№ заказа
белый						
желтый						
серый						
красный						

MultiCard-печать по индивидуальному заказу

Маркер MultiCard без оширфтовки, самоклеящийся

белый	SM 18/9.5 K MC NE WS	200	**1248580000**	SM 19/42 K MC NE WS	40	**1248620000**
желтый	SM 18/9.5 K MC NE GE	200	**1248590000**	SM 19/42 K MC NE GE	40	**1248630000**
синий						
серый	SM 18/9.5 K MC NE GR	200	**1248610000**	SM 19/42 K MC NE GR	40	**1248640000**
красный						
серебристый						

Маркер MultiCard без оширфтовки, самоклеящийся, по индивид. заказу

	SM 18/9.5 K MC SDR	40	**1248550000**	SM 19/42 K MC SDR	8	**1248560000**

Аксессуары

Защитная пленка

Тип	Кол-во	№ заказа	Тип	Кол-во	№ заказа

Маркировка

Держатель SwitchMark						

Эскиз применения





SwitchMark MultiCard

SM 22/22	22 мм	SM 27/8	27 мм

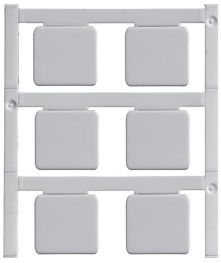

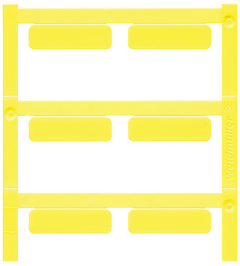

Технические характеристики

Материал	Полиэфирная пленка	Полиамид 66
Класс пожаробезопасности по UL 94	HB	V-2
Температура окружающей среды (рабочая)	-20 °C...80 °C	-40 °C...100 °C
Характер применения / изготовитель		Самоклеящийся
Ширина	22 мм	27 мм
Длина	22 мм	8 мм

Данные для заказа

MultiCard Blank	Тип	Кол-во	№ заказа	Тип	Кол-во	№ заказа
белый				SM 27/8 MC NE WS	80	1699820000
желтый				SM 27/8 MC NE GE	80	1131870000
серый				SM 27/8 MC NE GR	80	1079470000
красный						
MultiCard-печать по индивидуальному заказу						
				SM 27/8 MC SDR	16	1699830000
Маркер MultiCard без ошрифтовки, самоклеящийся						
белый	SM 22/22 K MC NE WS	80	1877570000	SM 27/8 K MC NE WS	80	1812630000
желтый	SM 22/22 K MC NE GE	80	1131830000	SM 27/8 K MC NE GE	80	1131820000
синий						
серый	SM 22/22 K MC NE GR	80	1014650000	SM 27/8 K MC NE GR	80	1079480000
красный						
серебристый	SM 22/22 K MC NE SI	80	1877590000	SM 27/8 K MC NE SI	80	1771930000
Маркер MultiCard без ошрифтовки, самоклеящийся, по индивид. заказу						
	SM 22/22 K MC SDR	16	1877580000	SM 27/8 K SONDERDRUCK	16	1713690000

Аксессуары

Защитная пленка	Тип	Кол-во	№ заказа	Тип	Кол-во	№ заказа
	ETO SM 22/22 TRANSPAR.	10	1880720000	ETO SM 27/8	10	1720570000
Маркировка						
Держатель SwitchMark						

Эскиз применения





SwitchMark MultiCard

	SM 27/12.5	SM 27/18
	27 мм	27 мм

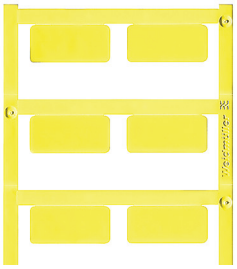

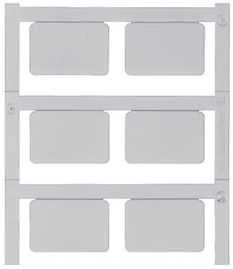

Технические характеристики

Материал	Полиамид 66	Полиамид 66
Класс пожаробезопасности по UL 94	V-2	V-2
Температура окружающей среды (рабочая)	-40 °C...100 °C	-40 °C...100 °C
Характер применения / изготовитель		Держатель SM, самоклеящийся
Ширина	27 мм	27 мм
Длина	42 мм	18 мм

Данные для заказа

MultiCard Blank	Тип	Кол-во	№ заказа	Тип	Кол-во	№ заказа
белый	SM 27/12.5 MC NE WS	80	1699840000	SM 27/18 MC NE WS	80	1699860000
желтый	SM 27/12.5 MC NE GE	80	1131860000	SM 27/18 MC NE GE	80	1131850000
серый	SM 27/12.5 MC NE GR	80	1079490000	SM 27/18 MC NE GR	80	1014640000
красный				SM 27/18 MC NE RT	80	1906110000
MultiCard-печать по индивидуальному заказу						
	SM 27/12.5 SDR	16	1699850000	SM 27/18 MC SDR	16	1699870000
Маркер MultiCard без ошрифтовки, самоклеящийся						
белый	SM 27/12.5 K MC WS NE	80	1699880000	SM 27/18 K MC NE WS	80	1707270000
желтый	SM 27/12.5 K MC NE GE	80	1131810000	SM 27/18 K MC NE GE	80	1915340000
синий				SM 27/18 K MC NE BL	80	1915330000
серый	SM 27/12.5 K MC NE GR	80	1027830000	SM 27/18 K MC NE GR	80	1073340000
красный				SM 27/18 K MC NE RT	80	1906120000
серебристый	SM 27/12.5 K MC NE SI	80	1713720000	SM 27/18 K MC NE SI	80	1713760000
Маркер MultiCard без ошрифтовки, самоклеящийся, по индивид. заказу						
	SM 27/12.5 K MC SDR	16	1699890000	SM 27/18 K MC SDR	16	1707280000

Аксессуары

Защитная пленка	Тип	Кол-во	№ заказа	Тип	Кол-во	№ заказа
	ETO SM 27/12,5	10	1720580000	ETO SM 27/18 TRANSPAR.	10	1720590002
Маркировка						
Держатель SwitchMark	SM-H 27/12.5 SW	25	1716640000	SM-H 27/18 SW	25	1716630000

Эскиз применения





SwitchMark MultiCard

SM 27/27	27 мм	SM 37.5/17	37,5 мм

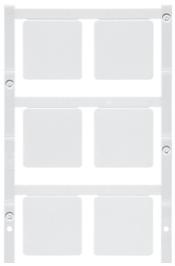

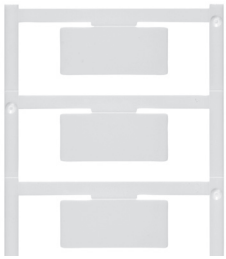

Технические характеристики

Материал	Полиэфирная пленка	Полиамид 66
Класс пожаробезопасности по UL 94	HB	V-2
Температура окружающей среды (рабочая)	-20 °C...80 °C	-40 °C...100 °C
Характер применения / изготовитель		Самоклеящийся
Ширина	27 мм	37,5 мм
Длина	27 мм	17 мм

Данные для заказа

MultiCard Blank

Тип	Кол-во	№ заказа	Тип	Кол-во	№ заказа
белый	SM 27/27 MC NE WS	60	1773220000	SM 37.5/17 MC NE WS	40	1336710000
желтый	SM 27/27 MC NE GE	60	1131840000			
серый	SM 27/27 MC NE GR	60	1079510000	SM 37.5/17 MC NE GR	40	1336720000
красный						

MultiCard-печать по индивидуальному заказу

	SM 27/27 MC SDR	12	1773240000	SM 37.5/17 MC SDR	8	1336680000

Маркер MultiCard без ошрифтовки, самоклеящийся

белый	SM 27/27 K MC NE WS	60	1783000000		
желтый	SM 27/27 K MC NE GE	60	1131800000		
синий					
серый	SM 27/27 K MC NE GR	60	1079520000		
красный					
серебристый	SM 27/27 K MC NE SI	60	1782990000		

Маркер MultiCard без ошрифтовки, самоклеящийся, по индивид. заказу

	SM 27/27 K MC SDR	12	1783010000		

Аксессуары

Защитная пленка

Тип	Кол-во	№ заказа	Тип	Кол-во	№ заказа
	ETO SM 27/27	10	1805840000		

Маркировка

Держатель SwitchMark	SM-H 27/27 SW	10	1782710000		

Эскиз применения





SwitchMark MultiCard

	SM 42/42-30	42 мм	SM 44/44-21	44 мм

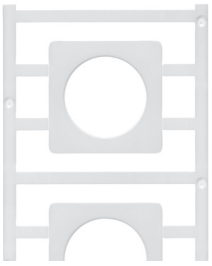

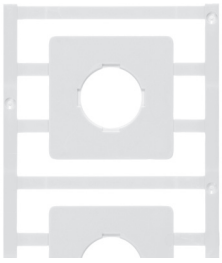

Технические характеристики

Материал	Полиамид 66		Полиамид 66	
Класс пожаробезопасности по UL 94	V-2		V-2	
Температура окружающей среды (рабочая)	-40 °C...100 °C		-40 °C...100 °C	
Характер применения / изготовитель	для кулачковых коммутаторов, тип T0		типа ON и OL40 для кулачковых коммутаторов ABB	
Ширина	42 мм		44 мм	
Длина	42 мм		44 мм	

Данные для заказа

MultiCard Blank	Тип	Кол-во	№ заказа	Тип	Кол-во	№ заказа
белый				SM 44/44-21 MC NE WS	20	1323570000
желтый				SM 44/44-21 MC NE GE	20	1323580000
серый				SM 44/44-21 MC NE GR	20	1323600000
красный						
MultiCard-печать по индивидуальному заказу						
				SM 44/44-21 MC SDR	4	1323640000
Маркер MultiCard без ошрифтовки, самоклеящийся						
белый	SM 42/42-30 K MC NE WS	20	1323530000			
желтый	SM 42/42-30 K MC NE GE	20	1323540000			
синий						
серый	SM 42/42-30 K MC NE GR	20	1323550000			
красный						
серебристый						
Маркер MultiCard без ошрифтовки, самоклеящийся, по индивид. заказу						
	SM 42/42-30 K MC SDR	4	1323620000			

Аксессуары

Защитная пленка	Тип	Кол-во	№ заказа	Тип	Кол-во	№ заказа
Маркировка						
Держатель SwitchMark						

Эскиз применения





SwitchMark MultiCard

SM 45/45-24	45 мм	SM 46/46-30	46 мм

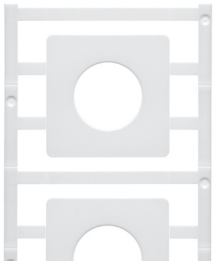

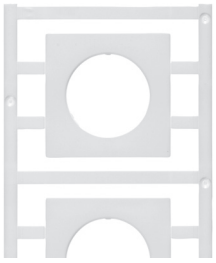

Технические характеристики

Материал	Полиамид 66	Полиамид 66
Класс пожаробезопасности по UL 94	V-2	V-2
Температура окружающей среды (рабочая)	-40 °C...100 °C	-40 °C...100 °C
Характер применения / изготовитель	для кулачковых переключателей Eaton Moeller	
Ширина	45 мм	46 мм
Длина	45 мм	46 мм

Данные для заказа

MultiCard Blank	Тип	Кол-во	№ заказа	Тип	Кол-во	№ заказа
белый	SM 45/45-24 MC NE WS	20	1248650000	SM 46/46-30 MC NE WS	20	1323500000
желтый	SM 45/45-24 MC NE GE	20	1248660000	SM 46/46-30 MC NE GE	20	1323510000
серый	SM 45/45-24 MC NE GR	20	1248670000	SM 46/46-30 MC NE GR	20	1323520000
красный						
MultiCard-печать по индивидуальному заказу						
	SM 45/45-24 MC SDR	4	1248570000	SM 46/46-30 MC SDR	4	1323610000
Маркер MultiCard без ошрифтовки, самоклеящийся						
белый						
желтый						
синий						
серый						
красный						
серебристый						
Маркер MultiCard без ошрифтовки, самоклеящийся, по индивид. заказу						

Аксессуары

Защитная пленка	Тип	Кол-во	№ заказа	Тип	Кол-во	№ заказа
Маркировка						
Держатель SwitchMark						

Эскиз применения





SwitchMark MultiCard

SM DIA 60-22 | **60 мм**

Технические характеристики

Материал	Полиамид 66
Класс пожаробезопасности по UL 94	V-2
Температура окружающей среды (рабочая)	-40 °C...100 °C
Характер применения / изготовитель	ø 60 - 22 мм, Siemens 3 SB, Eaton Moeller M22-PV
Ширина	60 мм
Длина	60 мм

Данные для заказа

MultiCard Blank	Тип	Кол-во	№ заказа
белый			
желтый			
серый			
красный			
MultiCard-печать по индивидуальному заказу			
Маркер MultiCard без ошрифтовки, самоклеящийся			
белый			
желтый	SM DIA 60-22 K MC NE GE	10	**1323750000**
синий			
серый			
красный			
серебристый			
Маркер MultiCard без ошрифтовки, самоклеящийся, по индивид. заказу			
	SM DIA 60-22 MC SDR	2	**1323740000**

Аксессуары

Защитная пленка	Тип	Кол-во	№ заказа
Маркировка			
Держатель SwitchMark			

Эскиз применения

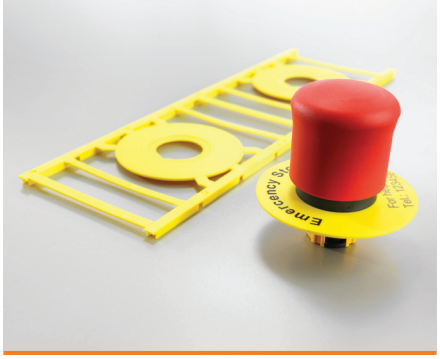

CC – ClipCard MultiCard

Альтернатива гравированным маркерам устройств

Великолепные результаты печати без больших затрат

Многофункциональные маркеры устройств ClipCard ни в чем не уступают гравировке. Монтируемые на уровне глаз, они являются идеальной альтернативой для маркировки электрических установок и коммутационной аппаратуры с использованием различных вариантов крепления.
Ряд ClipCard, отличаясь надежностью и экономичностью, охватывает весь спектр потребностей, начиная от простого обозначения устройств, и до маркировки трубопроводов, их арматуры, электродвигателей и ламп. Он также позволяет создавать таблички с паспортными данными, содержащие цветной фирменный логотип.

ClipCard – выигрыш для пользователя

- Экономичность: стойкое обозначение, по качеству не уступающее гравировке
- Простота установки: все типы крепления одного формата
- Всесторонность: широкий спектр применения, благодаря разнообразным размерам и конструктивным вариантам

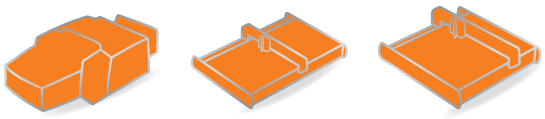

PrintJet ADVANCED | Плоттер MCP Plus | Плоттер MCP Basic



Знаки снабжены крепежным отверстием или двусторонней клейкой лентой, что позволяет значительно сократить время установки.



Держатели обеспечивают дополнительные возможности крепления.

Halogen Free

Технические характеристики

Материал	Полиамид 66, не содержащий галогенов
Класс пожаробезопасности по UL 94	V2
Температурный диапазон	-40 °C ... 100 °C
Температурный диапазон	-40 °C ... 60 °C (самоклеящийся)
Утвержденная влажность воздуха	Максимум 60 %, только для маркеров с винтовым креплением

Данные для заказа

Цвет	По заявке возможна поставка изделий, окрашенных в соответствии с международным цветовым кодом, не включенным в перечень. Минимальное количество для заказа: 48 шт.
Специальная печать	Укажите особенности печати и расцветки, воспользовавшись файлом Excel или программой M-Print® PRO.
Возможные системы печати	PrintJet ADVANCED, PrintJet PRO, PrintJet, Plotter MCP Plus и плоттер MCP Basic

Данные для заказа

Держатель			Цвет материала	Кол-во	№ заказа
CC-H 15/17			черный	75	1790430000
CC-H 15/27			черный	45	1790410000
CC-H 15/49			черный	25	1790420000
CC-H 15/60			черный	25	1878910000
CC-H 30/60			черный	10	1934430000
Держатель LogiMark	**Длина**	**Ширина**			
Держатель LogiMark ES	90 мм	58 мм	бежевый	20	1631640003
Держатель LogiMark ES	90 мм	58 мм	серый	20	1631640002
Держатель LogiMark ES	90 мм	58 мм	черный	20	1631640001
Держатель LogiMark	90 мм	58 мм	черный	20	1603290000

ClipCard MultiCard

CC 15/17	17 мм	CC 15/27	27 мм

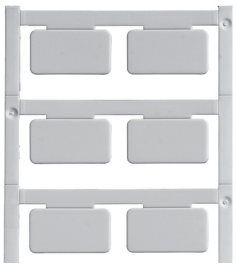

Технические характеристики

	CC 15/17	CC 15/27
Материал	Полиамид 66	Полиамид 66
Класс пожаробезопасности по UL 94	V-2	V-2
Температура окружающей среды (рабочая)	-40 °C...100 °C	-40 °C...60 °C
Характер применения / изготовитель	Держатель CC-H 15/17, самоклеящийся	Держатель CC-H 15/27, самоклеящийся
Ширина	17 мм	27 мм
Длина	15 мм	15 мм

Данные для заказа

MultiCard Blank

	Тип	Кол-во	№ заказа	Тип	Кол-во	№ заказа
белый	CC 15/17 MC NE WS	80	**1876570000**	CC 15/27 MC NE WS	80	**1876770000**
желтый	CC 15/17 MC NE GE	80	**1131930000**	CC 15/27 MC NE GE	80	**1131940000**
синий						
зеленый						
серый	CC 15/17 MC NE GR	80	**1079530000**	CC 15/27 MC NE GR	80	**1079550000**
красный						
MultiCard-печать по индивидуальному заказу						
	CC 15/17 MC SDR	16	**1876620000**	CC 15/27 MC SDR	16	**1876630000**
Маркер MultiCard без оширфтовки, самоклеящийся						
белый	CC 15/17 K MC NE WS	80	**1876590000**	CC 15/27 K MC NE WS	80	**1876640000**
желтый	CC 15/17 K MC NE GE	80	**1131920000**	CC 15/27 K MC NE GE	80	**1131910000**
серый	CC 15/17 K MC NE GR	80	**1079540000**	CC 15/27 K MC NE GR	80	**1079560000**
красный	CC 15/17 K MC NE RT	80	**1288320000**	CC 15/27 K MC NE RT	80	**1288330000**
серебристый	CC 15/17 K MC NE SI	80	**1876580000**	CC 15/27 K MC NE SI	80	**1876780000**
Маркер MultiCard без оширфтовки, самоклеящийся, по индивид. заказу						
	CC 15/17 K MC SDR	16	**1876600000**	CC 15/27 K MC SDR	16	**1876750000**

Аксессуары

Тип	Кол-во	№ заказа	Тип	Кол-во	№ заказа
ETO CC 15/17 TRANSPAR.	10	**1880850000**	ETO CC 15/27 TRANSPAR.	10	**1880810000**
STR CC 15/17 TRANSPARENT	80	**1888310000**	STR CC 15/27 TRANSPARENT	80	**1888290000**

Пример применения





CC MultiCard – маркировка электрических шкафов и коммутационной аппаратуры

ClipCard MultiCard

	CC 15/45	45 мм	CC 15/49	49 мм
	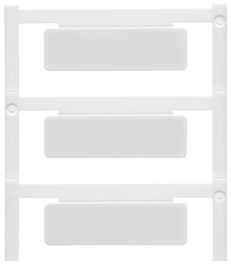		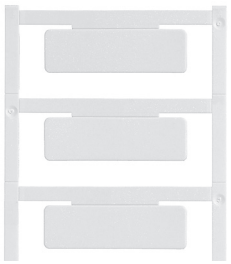	

Технические характеристики

Материал	Полиамид 66	Полиамид 66
Класс пожаробезопасности по UL 94	V-2	V-2
Температура окружающей среды (рабочая)	-40 °C...60 °C	-40 °C...60 °C
Характер применения / изготовитель	Рейка, самоклеящаяся	Держатель CC-H 15/49, самоклеящийся
Ширина	45 мм	49 мм
Длина	15 мм	15 мм

Данные для заказа

MultiCard Blank	Тип	Кол-во	№ заказа	Тип	Кол-во	№ заказа
белый	CC 15/45 MC NE WS	40	1111210000	CC 15/49 MC NE WS	40	1877260000
желтый	CC 15/45 MC NE GE	40	1111230000	CC 15/49 MC NE GE	40	1076970000
синий						
зеленый						
серый	CC 15/45 MC NE GR	40	1111240000	CC 15/49 MC NE GR	40	1079570000
красный						
MultiCard-печать по индивидуальному заказу						
	CC 15/45 MC SDR	8	1111190000	CC 15/49 MC SDR	8	1877200000
Маркер MultiCard без оширфтовки, самоклеящийся						
белый	CC 15/45 K MC NE WS	40	1111250000	CC 15/49 K MC NE WS	40	1877220000
желтый	CC 15/45 K MC NE GE	40	1111260000	CC 15/49 K MC NE GE	40	1131970000
серый	CC 15/45 K MC NE GR	40	1111270000	CC 15/49 K MC NE GR	40	1079580000
красный				CC 15/49 K MC NE RT	40	1288380000
серебристый				CC 15/49 K MC NE SI	40	1877270000
Маркер MultiCard без оширфтовки, самоклеящийся, по индивид. заказу						
	CC 15/45 K MC SDR	8	1111200000	CC 15/49 K MC SDR	8	1877230000

Аксессуары

Тип	Кол-во	№ заказа	Тип	Кол-во	№ заказа
			ETO CC 15/49 TRANSPAR.	10	1880830000
			STR CC 15/49 TRANSPARENT	40	1888300000

Пример применения



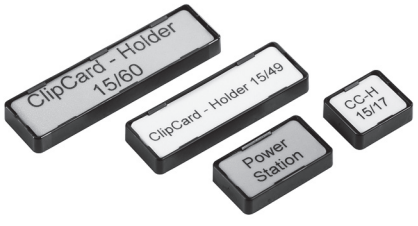

ClipCard MultiCard

CC 15/60	60 мм

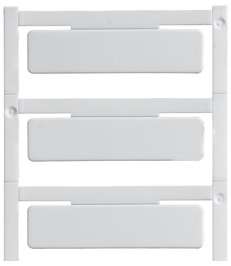

CC 15/60 O4MM	60 мм

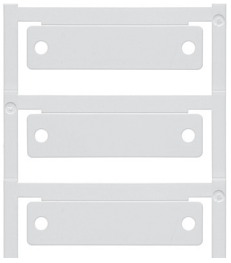

Технические характеристики

	CC 15/60	CC 15/60 O4MM
Материал	Полиамид 66	Полиамид 66
Класс пожаробезопасности по UL 94	V-2	V-2
Температура окружающей среды (рабочая)	-40 °C...100 °C	-40 °C...100 °C
Характер применения / изготовитель		С отверстием
Ширина	60 мм	60 мм
Длина	15 мм	15 мм

Данные для заказа

MultiCard Blank

	Тип	Кол-во	№ заказа	Тип	Кол-во	№ заказа
белый	CC 15/60 MC NE WS	40	1877350000	CC 15/60 O4MM MC NE WS	40	1057580000
желтый	CC 15/60 MC NE GE	40	1131960000			
синий						
зеленый						
серый	CC 15/60 MC NE GR	40	1072640000	CC 15/60 O4MM MC NE GR	40	1304060000
красный						
MultiCard-печать по индивидуальному заказу						
	CC 15/60 MC SDR	8	1877300000	CC 15/60 O4MM MC SDR	8	1060010000
Маркер MultiCard без оширфтовки, самоклеящийся						
белый	CC 15/60 K MC NE WS	40	1877310000			
желтый	CC 15/60 K MC NE GE	40	1131890000			
серый	CC 15/60 K MC NE GR	40	1072650000			
красный	CC 15/60 K MC NE RT	40	1288340000			
серебристый	CC 15/60 K MC NE SI	40	1877360000			
Маркер MultiCard без оширфтовки, самоклеящийся, по индивид. заказу						
	CC 15/60 K MC SDR	8	1877320000			

Аксессуары

Тип	Кол-во	№ заказа	Тип	Кол-во	№ заказа
ETO CC 15/60 TRANSPAR.	10	1880840000			
STR CC 15/60 TRANSPARENT	40	1888280000			

Пример применения





ClipCard MultiCard

	CC 30/60 60 мм	CC 30/60 04MM 60 мм
		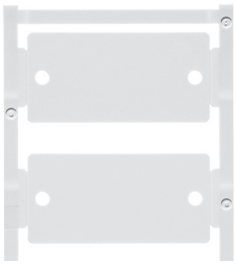

Технические характеристики

	CC 30/60 60 мм	CC 30/60 04MM 60 мм
Материал	Полиамид 66	Полиамид 66
Класс пожаробезопасности по UL 94	V-2	V-2
Температура окружающей среды (рабочая)	-40 °C...100 °C	-40 °C...100 °C
Характер применения / изготовитель		С отверстием
Ширина	60 мм	60 мм
Длина	30 мм	30 мм

Данные для заказа

MultiCard Blank

	Тип	Кол-во	№ заказа	Тип	Кол-во	№ заказа
белый	CC 30/60 MC NE WS	30	1934420000	CC 30/60 04MM MC NE WS	30	1083150000
желтый	CC 30/60 MC NE GE	30	1009320000	CC 30/60 04MM MC NE GE	30	1083160000
синий				CC 30/60 04MM MC NE BL	30	1158840000
зеленый				CC 30/60 04MM MC NE GN	30	1158820000
серый	CC 30/60 MC NE GR	30	1072670000	CC 30/60 04MM MC NE GR	30	1083170000
красный				CC 30/60 04MM MC NE RT	30	1158830000
MultiCard-печать по индивидуальному заказу						
	CC 30/60 MC SDR	6	1934410000	CC 30/60 04MM MC SDR	6	1083190000
Маркер MultiCard без оширфтовки, самоклеящийся						
белый	CC 30/60 K MC NE WS	30	1934390000			
желтый	CC 30/60 K MC NE GE	30	1078320000			
серый	CC 30/60 K MC NE GR	30	1072680000			
красный	CC 30/60 K MC NE RT	30	1085430000			
серебристый	CC 30/60 K MC NE SI	30	1934330000			
Маркер MultiCard без оширфтовки, самоклеящийся, по индивид. заказу						
	CC 30/60 K MC SDR	6	1934370000			

Аксессуары

Тип	Кол-во	№ заказа	Тип	Кол-во	№ заказа
ETO CC 30/60 TRANSPAR.	10	1934440000			
STR CC 30/60 TRANSPARENT	10	1934450000			

Пример применения





ClipCard MultiCard

	CC 85/54	54 мм	CC 85/54 04MM	54 мм



Технические характеристики

Материал	Полиамид 66	Полиамид 66
Класс пожаробезопасности по UL 94	V-2	V-2
Температура окружающей среды (рабочая)	-40 °C...60 °C	-40 °C...100 °C
Характер применения / изготовитель	Держатель Logimark-H, самоклеящийся	С отверстием
Ширина	54 мм	54 мм
Длина	85 мм	85 мм

Данные для заказа

MultiCard Blank

	Тип	Кол-во	№ заказа	Тип	Кол-во	№ заказа
белый	CC 85/54 MC NE WS	10	1138400000	CC 85/54 04MM MC NE WS	10	1248480000
желтый	CC 85/54 MC NE GE	10	1138410000	CC 85/54 04MM MC NE GE	10	1248490000
синий						
зеленый						
серый	CC 85/54 MC NE GR	10	1138420000	CC 85/54 04MM MC NE GR	10	1248510000
красный						

MultiCard-печать по индивидуальному заказу

	CC 85/54 MC SDR	10	1138460000	CC 85/54 04MM MC SDR	2	1248460000

Маркер MultiCard без ошрифтовки, самоклеящийся

белый	CC 85/54 K MC NE WS	10	1138430000			
желтый	CC 85/54 K MC NE GE	10	1138440000			
серый	CC 85/54 K MC NE GR	10	1138450000			
красный	CC 85/54 K MC NE RT	10	1288390000			
серебристый						

Маркер MultiCard без ошрифтовки, самоклеящийся, по индивид. заказу

	CC 85/54 K MC SDR	10	1138470000			

Аксессуары

Тип	Кол-во	№ заказа	Тип	Кол-во	№ заказа

Пример применения





ClipCard MultiCard

	CC DIA 30/3.5	30 мм	CC DIA 30/4,2	30 мм
	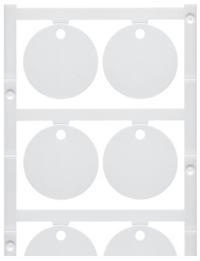		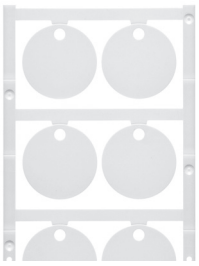	

Технические характеристики

Материал	Полиамид 66	Полиамид 66
Класс пожаробезопасности по UL 94	V-2	V-2
Температура окружающей среды (рабочая)	-40 °C...100 °C	-40 °C...100 °C
Характер применения / изготовитель	ø 30 мм; с монтажным отверстием диаметром 3,5 мм	ø 30 мм; с монтажным отверстием диаметром 4,2 мм
Ширина	30 мм	30 мм
Длина	30 мм	30 мм

Данные для заказа

MultiCard Blank

	Тип	Кол-во	№ заказа	Тип	Кол-во	№ заказа
белый	CC DIA 30/3.5 MC NE WS	60	**1266120000**	CC DIA 30/4.2 MC NE WS	60	**1248520000**
желтый	CC DIA 30/3.5 MC NE GE	60	**1266130000**	CC DIA 30/4.2 MC NE GE	60	**1248530000**
синий						
зеленый						
серый	CC DIA 30/3.5 MC NE GR	60	**1266140000**	CC DIA 30/4.2 MC NE GR	60	**1248540000**
красный						
MultiCard-печать по индивидуальному заказу						
	CC DIA 30/3.5 SDR	12	**1266150000**	CC DIA 30/4.2 MC SDR	12	**1248470000**

Маркер MultiCard без оширфтовки, самоклеящийся

белый						
желтый						
серый						
красный						
серебристый						
Маркер MultiCard без оширфтовки, самоклеящийся, по индивид. заказу						

Аксессуары

Тип	Кол-во	№ заказа	Тип	Кол-во	№ заказа

Пример применения





Рейки для шильдиков
Безграничная свобода проектирования

Высококонтрастное обозначение устройств, установленных в ряд

Накладную рейку SCHS можно крепить практически к любому устройству. Это предпочтительный вариант для высококонтрастной маркировки, особенно в случае устройств, установленных в ряд. Некоторые типы реек из твердого ПВХ подходят для маркеров, которые можно зафиксировать на месте. Большое разнообразие и совместимость – это существенные выгоды наших реек для шильдиков из линейки изделий MultiCard. Воспользуйтесь преимуществом наших инновационных систем маркировки, которые являются отличной альтернативой гравировке.

Рейки для шильдиков – преимущества для пользователя

- Легко почерпнуть дополнительную информацию об оборудовании
- Благодаря поставке в виде сегментов метровой длины, можно увеличивать протяженность в зависимости от области применения



Накладную рейку SCHS, приклеивая или привинчивая, можно крепить практически к любому устройству. Это позволяет применять ее практически повсюду.

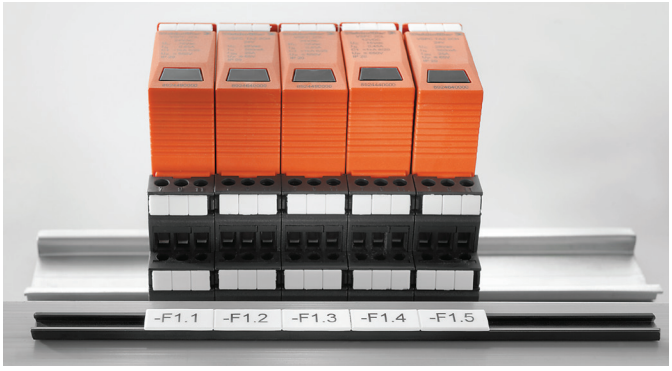

При нормальной ширине 17,5 мм, как в случае автоматических выключателей, рейку для шильдиков SchS2 рекомендуется применять совместно с маркером устройств ESG 8/17S.

Технические характеристики

Материал	Твердый ПВХ
Класс пожаробезопасности по UL 94	V0
Температура, минимальная	-30 °C
Температура, максимальная	70 °C

Рейка для шильдиков ClipCard



Данные для заказа

Тип	Область применения	Кол-во	черный № заказа	прозрачный № заказа
Рейка CC 1000	CC 15/17 MC; CC 15/27 MC; CC 15/49 MC; CC 15/60 MC	1	**1790150000**	
Прозрачная рейка CC 1000		1		**1790160000**

Рейка для шильдиков ESG, DEK, WS



Данные для заказа

Тип	Область применения	Ширина/длина	Кол-во	№ заказа
SCHS 1 черная	ESO / защитная полоса	17 мм / 1000 мм	1	**0138900000**
SCHS 2 самоклеящаяся черная	ESG 8/17 SCH; DEK; WS	8 мм / 1000 мм	1	**1720600000**
SCHS 2 черная	ESG 8/17 SCH; DEK; WS	8 мм / 1000 мм	1	**0337400000**
SCHS 3 самоклеящаяся черная	ESG 7/20	10 мм / 1000 мм	1	**1753480000**
SCHS 4 самоклеящаяся серая	ESG 7/20	10 мм / 1000 мм	1	**1753460000**
STR SCHS 1 прозрачная		12,5 мм / 500 мм	1	**0139200000**
ESO SCHS 1 белая		12,5 мм / 500 мм	1	**0139000000**

Металлические маркеры

Система маркировки, отличающаяся высокой стойкостью

До недавнего времени металлические бирки изготавливали, используя печи и иное подобное оборудование. Наши новые изделия MetalliCard – новаторская система маркировки, учитывающая потребности заказчика, которая позволяет печатать на бирках из алюминия или нержавеющей стали точно так же, как на наших стандартных пластиковых маркерах MultiCard. Это чрезвычайно гибкое решение для маркировки в электрических шкафах, реализуемое при помощи всего лишь одного принтера, единственной программы и одного типа чернил. Более нет нужды привлекать некое внешнее агентство для дорогостоящей и длительной гравировки изделий.

Эту систему очень просто подстроить под потребности заказчика. Чтобы скомпоновать маркеры, можно воспользоваться нашей программой M-Print® PRO. Благодаря беспрепятственной передаче данных из системы автоматизированного конструирования (CAE) пользователя, можно сэкономить немало времени.

Стандартная маркировка на металле
Для печати можно воспользоваться струйным принтером PrintJet ADVANCED
Применимы форматы MultiCard и MetalliCard. Это обеспечивает максимально широкую сферу применения, гибкость и независимость от внешних поставщиков.

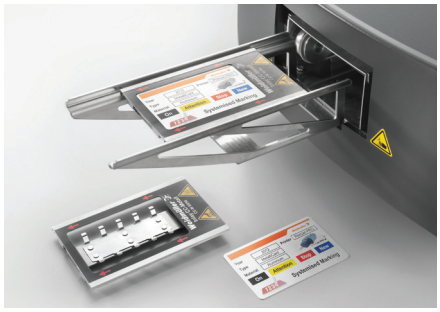

Цветная печать высокого качества
Можно создавать и подстраивать под требования заказчика цветную графику, литеры и логотипы. Принтер PrintJet ADVANCED реализует надежный и высококачественный метод маркировки, наносимой на компоненты оборудования.



Гибкая установка
Эти гибкие металлические маркеры можно крепить на заклепках, клеить, использовать кабельные стяжки из нержавеющей стали или скобы.





Высокая стойкость
Знаки MetalliCard разработаны с учетом механических характеристик, которые отвечают самым взыскательным требованиям, включая термостойкость, суровый климат, ультрафиолетовое излучение и прочие экстремальные условия окружающей среды.



Различные размеры
Прямоугольные маркеры поставляют с размерами от 27 x 18 мм до 85 x 54 мм. Круглые маркеры (диаметром 30 мм) и кабельные стяжки из нержавеющей стали, также входят в линейку изделий MetalliCard.

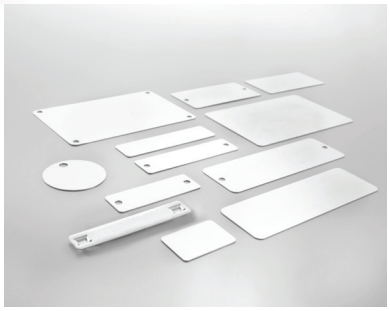

Любые материалы на выбор
Алюминий со специальным покрытием – наиболее экономичное решение, позволяющее получить необычайно высокое качество при печати изображений. Нержавеющая сталь придает необычайную стойкость при использовании в технологическом оборудовании и химической промышленности.

MetalliCard

Профессиональная система для любого стандарта

Компоненты высочайшего качества в составе всеобъемлющей линейки изделий

Наша система маркировки обеспечивает точность и скорость с сохранением полного контроля. Тщательно подобранная нами линейка материалов, размеров и вариантов крепления решает любые проблемы, встающие при работе перед конкретным пользователем. Систематическое применение наших принтера PrintJet ADVANCED и программы M-Print® PRO с пакетом обновления позволяет подстроить дизайн под требования конкретного заказчика и под любое технологическое оборудование, а также осуществлять маркировку абсолютно всех компонентов системы. Результат – необычайно удачная система маркировки.



PrintJet ADVANCED



Наша технология печати обеспечивает точную цветопередачу для множества однотипных маркеров..

Преимущества для пользователя

- Качество: долговечные материалы, пригодные для экстремальных условий
- Изготовление по индивидуальным заказам: тщательно подобранные компоненты системы обеспечивают наибольшее разнообразие
- Эффективность: изделия по индивидуальным заказам из одного источника
- Профессионализм: собственное управление всеми процессами маркировки



Восемь различных типов металлических маркеров особенно подходят для печати небольшими партиями. (CC-M 85/54, CC-M 27/18, CC-M 85/27, CC-M 30/60, CC-M 15/60, CC-M 15/45, CC-M DIA 30, SFX-M 11/60)

Технические характеристики

Материал маркера	Анодированный алюминий (AL) или нержавеющая сталь 1.4301 (ST)
Температурный диапазон	-55 °C ... +130 °C
Толщина	0,5 мм
Грунтовка	100 пропитанных салфеток в герметичной упаковке
Пакет обновления	Компакт-диск со встроенным программным обеспечением и данными настройки для MetalliCard, программатор, кабель USB, многоязычное руководство, шаблон мозаичной печати CC-M 85/54, 10 бирок CC-M 85/54 AL Предлагается для программ PrintJet PRO, начиная с поставки, датированной июлем 2010 г., с серийным номером 3653 (4 последние цифры) и последующих
Комплект для обслуживания	Дополнительный пакет обновления: предполагает механическую доработку принтера PrintJet PRO. Относится к принтерам PrintJet PRO с серийными номерами менее 3653 (последние 4 цифры)
Возможные системы печати	PrintJet ADVANCED, PrintJet PRO (с пакетом обновления)

Маркеры

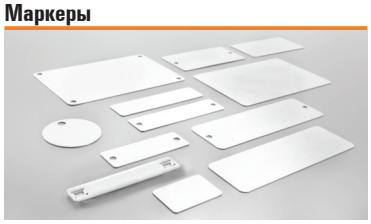

Описание типа

Тип	Описание
CC-M 30/60 2x3 AL	ClipCard
CC-M 30/60 2x3 AL	MetalliCard
CC-M 30/60 2x3 AL	Ширина 30 мм
CC-M 30/60 2x3 AL	Высота 60 мм
CC-M 30/60 2x3 AL	2 отверстия
CC-M 30/60 2x3 AL	Отверстие диаметром 3,3 мм
CC-M 30/60 2x3 AL	Алюминий
CC-M 30/60 2x3 ST	Нержавеющая сталь

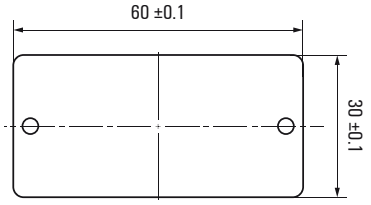

Данные для заказа

Тип	Размер	Отверстия	Расстояние между отверстиями	Кол-во	№ заказа
CC-M 85/54 AL	85 x 54 мм	-		40	1327600000
CC-M 85/54 ST	85 x 54 мм	-		40	1327620000
CC-M 27/18 AL	27 x 18 мм	-		200	1327630000
CC-M 27/18 ST	27 x 18 мм	-		200	1327640000
CC-M 85/27 AL	85 x 27 мм	-		80	1327650000
CC-M 85/27 ST	85 x 27 мм	-		80	1327670000
CC-M 30/60 AL	30 x 60 мм	-		100	1327680000
CC-M 30/60 ST	30 x 60 мм	-		100	1327690000
CC-M 15/60 AL	15 x 60 мм	-		200	1327700000
CC-M 15/60 ST	15 x 60 мм	-		200	1327720000
CC-M 15/45 AL	15 x 45 мм	-		200	1327730000
CC-M 15/45 ST	15 x 45 мм	-		200	1327740000
CC-M 58/35 AL	58 x 35 мм	-		100	1415750000
CC-M 58/35 ST	58 x 35 мм	-		100	1415730000
CC-M 70/48 AL	70 x 48 мм	-		40	1415770000
CC-M 70/48 ST	70 x 48 мм	-		40	1415740000
CC-M DIA 30 AL	ø 30 мм	4,2 мм (одинарные)		200	1327750000
CC-M DIA 30 ST	ø 30 мм	4,2 мм (одинарные)		200	1327770000
SFX-M 11/60 AL	11 x 60 мм	-		50	1327780000
SFX-M 11/60 ST	11 x 60 мм	-		50	1327790000
SFX-M 11/60-5 AL	11 x 60 мм	-		50	1422560000
SFX-M 11/60-5 ST	11 x 60 мм	-		50	1422570000
CC-M 85/54 4X3 AL	85 x 54 мм	3,3 мм (счетверенные)	78 мм по гориз., 47 мм по верт.	40	1327800000
CC-M 85/54 4X3 ST	85 x 54 мм	3,3 мм (счетверенные)	78 мм по гориз., 47 мм по верт.	40	1327820000
CC-M 85/27 2X3 AL	85 x 27 мм	3,3 мм (спаренные)	78 мм	80	1327830000
CC-M 85/27 2X3 ST	85 x 27 мм	3,3 мм (спаренные)	78 мм	80	1327840000
CC-M 30/60 2X3 AL	30 x 60 мм	3,3 мм (спаренные)	53 мм	100	1327850000
CC-M 30/60 2X3 ST	30 x 60 мм	3,3 мм (спаренные)	53 мм	100	1327870000
CC-M 15/60 2X3 AL	15 x 60 мм	3,3 мм (спаренные)	53 мм	200	1327880000
CC-M 15/60 2X3 ST	15 x 60 мм	3,3 мм (спаренные)	53 мм	200	1327890000
CC-M 15/45 2X3 AL	15 x 45 мм	3,3 мм (спаренные)	38 мм	200	1327900000
CC-M 15/45 2X3 ST	15 x 45 мм	3,3 мм (спаренные)	38 мм	200	1327920000
CC-M 58/35 2X3 AL	58 x 35 мм	3,3 мм (спаренные)	49,5 мм	100	1415710000
CC-M 58/35 2X3 ST	58 x 35 мм	3,3 мм (спаренные)	49,5 мм	100	1415670000
CC-M 70/48 2X3 AL	70 x 48 мм	3,3 мм (спаренные)	60 мм	40	1415720000
CC-M 70/48 2X3 ST	70 x 48 мм	3,3 мм (спаренные)	60 мм	40	1415680000
CC-M 18/52 2X3 ST	18 x 52 мм	3,3 мм (спаренные)	44 мм	200	1390400000

Клейкая пленка



Данные для заказа

Тип	Применимы для	Кол-во	№ заказа
DKB CC 85/54	CC-M 85/54	100	1175850000
DKB CC 85/27	CC-M 85/27	100	1226620000
DKB CC 30/60	CC-M 30/60	100	1341130000
DKB CC 27/18	CC-M 27/18	320	1341140000
DKB CC 15/60	CC-M 15/60	160	1341150000
DKB CC 15/45	CC-M 15/45	240	1341170000
DKB CC DIA 30	CC-M DIA 30	200	1341180000

Вставки

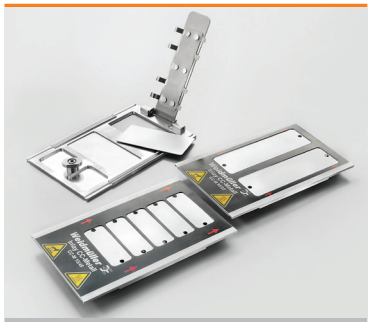

Данные для заказа

Тип	Применимы для	Кол-во	№ заказа
INLAY (ВСТАВКА) CC-M 85/54	CC-M 85/54	1	1341030000
INLAY (ВСТАВКА) CC-M 27/18	CC-M 27/18	1	1341040000
INLAY (ВСТАВКА) CC-M 85/27	CC-M 85/27	1	1341050000
INLAY (ВСТАВКА) CC-M 30/60	CC-M 30/60	1	1341070000
INLAY (ВСТАВКА) CC-M 15/60	CC-M 15/60	1	1341080000
INLAY (ВСТАВКА) CC-M 15/45	CC-M 15/45	1	1341090000
INLAY (ВСТАВКА) CC-M 58/35	CC-M 58/35	1	1415950000
INLAY (ВСТАВКА) CC-M 70/48	CC-M 70/48	1	1415940000
INLAY (ВСТАВКА) CC-M 18/52	CC-M 18/52	1	1390430000
INLAY (ВСТАВКА) CC-M DIA 30	CC-M DIA 30	1	1341100000
INLAY (ВСТАВКА) SFX-M 11/60	SFX-M 11/60	1	1341110000
INLAY (ВСТАВКА) CC-M UNIVERSAL	Универсальная	1	1341120000

Аксессуары



Данные для заказа

Тип	Кол-во	№ заказа
UPDATE-KIT PUPRO METAL (ПАКЕТ ОБНОВЛЕНИЯ PUPRO ДЛЯ МЕТАЛЛА)	1	1344850000
Грунтовка CC-M	1	1341200000

Этикетки
Соответствующий формат для любого оборудования

Высококачественные маркеры для приборов

Наша обширная номенклатура самоклеящихся этикеток для обозначения оборудования, а также применение различных материалов, отвечающих условиям использования у заказчика, позволяют достичь необычайно высоких стандартов маркировки. С учетом клейкого слоя, обеспечивающего надежное крепление, этикетки из гибкого материала являются идеальной альтернативой круговой маркировке или уголковым объектам. Этикетки из полиэфирного материала, благодаря ярким печатным изображениям, особенно подходят для маркировки оборудования, табличек с паспортными данными и маркеров проводов. Вследствие этого этикетки из ПВХ являются очень удачной альтернативой для маркировки систем управления на базе ПЛК Siemens. Впрочем, совсем не важно, какая система подлежит маркировке. Наша номенклатура всегда позволяет отыскать то, что необходимо для конкретного применения с учетом расцветок и требований к качеству.

Этикетки – это ряд преимуществ для пользователя

- Поставляются в рулонах для принтеров с термотрансферной печатью
- Возможна альтернативная поставка в виде листов формата A4

THM MT 30x
Этикетки ThermoMark отличаются великолепным качеством, которое обеспечивают технология термопечати и способность наилучшим образом удовлетворить любые потребности маркировки.

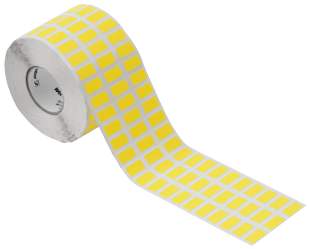

THM EL
Самоклеящиеся рулонные этикетки THM EL предназначены для маркировки кабелепроводов и распределительных коробок. Поставляются на белых катушках шириной 15, 24 и 38 мм.



THM GEW
Этикетки на текстиле изготовляют из очень гибкой хлопчатобумажной ткани. Высокая клеящая способность обеспечивает гибкое применение.

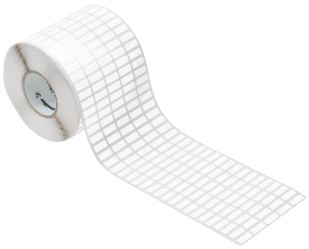

THM ET S7
THM ET S7 – это неклейкие этикетки в рулонах, предназначенные для маркировки модулей Siemens Simatic 200S, S7-300 и S7-400.





THM PA
Бумажные этикетки подходят для различных потребностей обозначения и применимы в качестве ярлыков на товарной продукции, а также для указания артикулов и объектов.

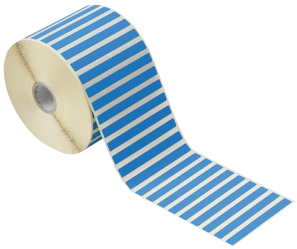

THM PA ESO
THM PA ESO – это вкладной маркер для прозрачных карманов WKM, которые плотно облегают провод или кабель. Крепление при помощи соединителей кабеля открывает возможности для применения на проводах любого сечения.

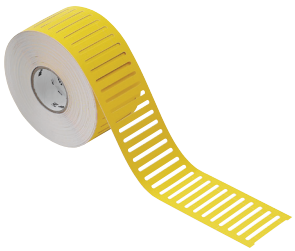

THM WO
Кабельные маркеры WriteOn применяют для обозначения проводов с наружным диаметром до 39 мм. Прозрачная клейкая полоска фиксирует маркеры и защищает печать на их поверхности.



KSW
Маркерные полоски KSW применяют для маркирования многополюсных клемм и разъемов на печатной плате. Пользователь может сам их распечатывать для любого шага контактов.





Этикетки – самоклеящиеся маркеры для обозначения оборудования

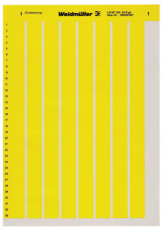

LM MT 300

Технические характеристики

Материал	Полиэфирный материал, не содержащий ПВХ
Класс пожаробезопасности по UL 94	HB
Мин. рабочая температура	-45
Макс. рабочая температура	150

Данные для заказа

Тип	Длина	Ширина	Число	Кол-во	Белый № заказа	Желтый № заказа	Серебристый № заказа
LM 105X105	105 мм	105 мм	4	10			1975160000
LM 105X148	105 мм	148 мм	4	10	1724171044	1724171687	1724170001
LM 12X6	12 мм	6 мм	322	10		1882910000	
LM 15X4.63	15 мм	4,63 мм	627	10	1724141044	1724141687	1724140001
LM 15X6	15,2 мм	6 мм	484	10	1686361044	1686361687	1686360001
LM 15X9	15 мм	9 мм	186	10		1882890000	
LM 17X9	17,8 мм	9 мм	341	10	1724151044	1724151687	1724150001
LM 17x6	17 мм	6 мм	10	10		1835820000	
LM 18X6.5	18 мм	6,5 мм	290	10	1749321044	1749321687	1749320001
LM 19.05x6.3	19,05 мм	6,3 мм	10	10		1835830000	
LM 202x12	202 мм	12 мм	22	10		1915320000	
LM 20X8	20,3 мм	8 мм	264	10	1686381044	1686381687	1686380001
LM 210X148	210 мм	148 мм	2	10	1724181044	1724181687	1724180001
LM 210X297	210 мм	297 мм	1	10	1686441044	1686441687	1686440001
LM 25.4X12.7	25,4 мм	12,7 мм	147	10	1686391044	1686391687	1686390001
LM 26.5/17.5	26,5 мм	17,5 мм	10	10			1784340000
LM 26X10	26 мм	10 мм	156	10	1686401044	1686401687	1686400001
LM 27/8	27 мм	8 мм	198	10		1861510000	
LM 27x18	27 мм	18 мм	90	10			1873810000
LM 30X20	30 мм	20 мм	78	10	1724161044		1724160001
LM 40X6	40 мм	6 мм	90	10	1760461044		
LM 56X22	56 мм	22 мм	36	10	1686421044	1686421687	1686420001
LM 60X36	60 мм	36 мм	21	10	1686431044	1686431687	1686430001
LM 89X34	89 мм	34 мм	16	10	1003400000		
LM MT300 19X140	19 мм	140 мм	10	10	1967640000		
LM MT300 210X30	210 мм	30 мм	9	10		1135260000	
LM MT300 30X20	30 мм	20 мм	78	10		1724161687	
LM MT300 35/16	35 мм	16 мм	85	10	1140460000		
LM MT300 35/5.5	35 мм	5,5 мм	245	10	1140470000		
LM MT300 70X9	70 мм	9 мм	90	10		1135250000	
LM PA 20x8	20,3 мм	8 мм	264	10		1874860000	



Этикетки из полиэфирного материала – THM MT 30x

Технические характеристики

Материал	Полиэфирная пленка
Класс пожаробезопасности по UL 94	HB
Мин. рабочая температура	-40
Макс. рабочая температура	150
Форма поставки	

Данные для заказа

Тип	Длина	Ширина	Число	Кол-во	Белый № заказа	Желтый № заказа	Серебристый № заказа
THM MT30X 101/150	101 мм	150 мм	250	1		1192760000	
THM MT30X 101/48	101 мм	48 мм	500	1		1192740000	
THM MT30X 101/48	101 мм	48 мм	500	1	1751821044	1751821687	1751820001
THM MT30X 101/74	101 мм	74 мм	500	1		1192750000	
THM MT30X 12/6	12 мм	6 мм	10000	1		1391390000	
THM MT30X 15/4	15 мм	4 мм	10000	1		1072690000	
THM MT30X 15/6	15 мм	6 мм	10000	1	1753231044	1753231687	1753230001
THM MT30X 17.5/17.5	17,5 мм	17,5 мм	5000	1			1338280000
THM MT30X 17/9	17 мм	9 мм	10000	1		1856650000	1356500000
THM MT30X 18/6	18 мм	6 мм	10000	1	1753271044	1753271687	1753270001
THM MT30X 18/9	18 мм	9 мм	10000	1	1753251044	1753251687	1753250001
THM MT30X 20/100	20 мм	100 мм	1500	1	1085440000		
THM MT30X 20/8	20 мм	8 мм	10000	1	1753241044	1753241687	1753240001
THM MT30X 25.40/50.8	25,4 мм	50,8 мм	2000	1			1378120000
THM MT30X 25.9/7.1	25,9 мм	7,1 мм	5000	1	1891770000		
THM MT30X 25/12	25 мм	12 мм	10000	1	1751751044	1751751687	1751750001
THM MT30X 26/10	26 мм	10 мм	10000	1	1751761044	1751761687	1751760001
THM MT30X 30/20	30 мм	20 мм	6000	1	1753261044	1753261687	1753260001
THM MT30X 32/9	32 мм	9 мм	10000	1		1356490000	
THM MT30X 32/9	32 мм	9 мм	6000	1	1751771044		1751770001
THM MT30X 36/89	36 мм	89 мм	1000	1	1180910000		
THM MT30X 38/19	38 мм	19 мм	2000	1	1751801044	1751801687	1751800001
THM MT30X 45/23	45 мм	23 мм	2000	1	1751811044	1751811687	1751810001
THM MT30X 65/35	65 мм	35 мм	1000	1	1751831044	1751831687	1751830004
THM MT30X 65/35	65 мм	35 мм	1000	1			1751830001
THM MT30x 100/90	100 мм	90 мм	500	1			1058770000
THM MT30x 101/15	101 мм	150 мм	250	1			1778170000
THM MT30x 101/7	101 мм	74 мм	500	1		1061810000	
THM MT30x 101/74	101 мм	74 мм	500	1			1762960001
THM MT30x 15/5.08	15 мм	5,08 мм	10000	1		1964130000	
THM MT30x 15/9	15 мм	9 мм	10000	1	1058750000	1058740000	
THM MT30x 16/7	16 мм	7 мм	10000	1		1852520000	
THM MT30x 17/8	17 мм	8 мм	10000	1		1027620000	
THM MT30x 17/9	17 мм	9 мм	10000	1	1968130000		
THM MT30x 26,5/17,5	26,5 мм	17,5 мм	10000	1			1770090000
THM MT30x 30/52	30 мм	52 мм	2000	1			1014680000
THM MT30x 38.1/31.75	38,1 мм	31,75 мм	1000	1			1862350000
THM MT30x 38/17	38 мм	17 мм	4000	1	1011610000		
THM MT30x 57/27	57 мм	27 мм	2000	1			1852540000
THM MT30x 8/8	8 мм	8 мм	10000	1	1954070000		
THM MT30x 89/60	89 мм	60 мм	1000	1			1003410000

Этикетки – самоклеящиеся маркеры для обозначения оборудования



Текстильные этикетки THM GEW

Технические характеристики

Материал	Хлопчатобумажная ткань с виниловым покрытием
Класс пожаробезопасности по UL 94	HB
Мин. рабочая температура	-29
Макс. рабочая температура	150
Форма поставки	

Данные для заказа

Тип	Длина	Ширина	Число	Кол-во	Белый № заказа	Желтый № заказа
THM GEW 15/6	15 мм	6 мм	10000	1	**1059780000**	**1059790000**
THM GEW 15/9	15 мм	9 мм	10000	1		**1365630000**
THM GEW 17/9	17 мм	9 мм	10000	1	**1059800000**	**1059810000**
THM GEW 18/6	18 мм	6 мм	10000	1	**1059820000**	**1059830000**
THM GEW 18/9	18 мм	9 мм	10000	1	**1059840000**	**1059850000**
THM GEW 20/12	20 мм	12 мм	10000	1		**1391380000**
THM GEW 20/8	20 мм	8 мм	10000	1	**1059870000**	**1059880000**
THM GEW 30/8	30 мм	8 мм	10000	1		**1114450000**
THM GEW 38/19	38 мм	19 мм	10000	1		**1335100000**
THM GEW 45/23	45 мм	23 мм	10000	1		**1368740000**
THM GEW FLAG 54/8	54 мм	8 мм	4000	1	**1107350000**	



THM PA ESO

Технические характеристики

Материал	Бумага
Класс пожаробезопасности по UL 94	
Мин. рабочая температура	
Макс. рабочая температура	
Форма поставки	

Данные для заказа

Тип	Длина	Ширина	Число	Кол-во	Белый № заказа	Желтый № заказа
THM PA ESO 7	27 мм	6,3 мм	2500	1	**1339570000**	**1339580000**



TABPACK FLAG

Технические характеристики

Материал	Тканая тесьма с акриловым покрытием
Класс пожаробезопасности по UL 94	
Мин. рабочая температура	
Макс. рабочая температура	
Форма поставки	

Данные для заказа

Тип	Длина	Ширина	Число	Кол-во	Белый № заказа
TABPACK FLAG 54/8	54 мм	8 мм	4000	1	**1107340000**



THM EL

Технические характеристики

Материал

Класс пожаробезопасности по UL 94
Мин. рабочая температура
Макс. рабочая температура
Форма поставки

Данные для заказа

Тип	Длина	Ширина	Число	Кол-во	Белый № заказа	Серебристый № заказа
THM EL 15	30 м	15 мм	1	1	**1096170000**	
THM EL 24	30 м	24 мм	1	1	**1105550000**	**1356520000**
THM EL 38	30 м	38 мм	1	1	**1105560000**	
THM EL 60	50 м	60 мм	1	1		**1391400000**



THM ET S7

Технические характеристики

Материал	Пленка полиолефиново-полиэфирная
Класс пожаробезопасности по UL 94	HB
Мин. рабочая температура	-40
Макс. рабочая температура	93
Форма поставки	

Данные для заказа

Тип	Длина	Ширина	Число	Кол-во	Желтый № заказа	Бирюзовый № заказа
THM ET S7 300-1	103 мм	22,6 мм	500	1	**1161770000**	**1161750000**
THM ET S7 300-2	103,8 мм	17,3 мм	1000	1	**1161740000**	**1161730000**
THM ET S7 400	251 мм	13,5 мм	500	1	**1161720000**	**1161710000**
THM ET S7 50/12.5	50 мм	12,5 мм	2000	1	**1161810000**	**1161790000**
THM ET S7 50/25	50 мм	25 мм	1250	1	**1095590000**	**1161780000**



Неклейкие этикетки ET S7

Технические характеристики

Материал	Поликарбонат
Класс пожаробезопасности по UL 94	
Мин. рабочая температура	-40
Макс. рабочая температура	150

Данные для заказа

Тип	Длина	Ширина	Число	Кол-во	Желтый № заказа	Бирюзовый № заказа
ET S7 / 12/50 A4	50 мм	12 мм	84	10	**1804480000**	
ET S7-12/50 A4	50 мм	12 мм	84	10		**1865440000**
ET S7-200-TU-A4-1	203 мм	15,5 мм	80	10		**1045500000**
ET S7-200-TU-A4-1	203 мм	12 мм	80	10		**1045490000**
ET S7-300 A4-1	100 мм	22,6 мм	16	10	**1821020000**	**1865450000**
ET S7-300 A4-2	208 мм	17,3 мм	22	10	**1847650000**	**1865460000**
ET S7-400 A4-1	251 мм	11,5 мм	14	10	**1821040000**	**1865470000**
ET S7-400 A4-2	251 мм	11,5 мм	14	10	**1821030000**	**1865480000**
ET S7-400 A4-3	251 мм	13,5 мм	14	10	**1847640000**	**1865490000**

Этикетки – самоклеящиеся маркеры для обозначения оборудования



Symbol Pack (Пачка знаков)

Технические характеристики

Материал	Тканая тесьма с акриловым покрытием
Клей	Стойкий акриловый сополимер
Класс пожаробезопасности по UL 94	
Мин. рабочая температура	-45
Макс. рабочая температура	80
Цвет	Желтый

Данные для заказа

Тип	Длина	Высота	Печать	Число	Кол-во	№ заказа
SYMBOL-P. 75X75X75 B/DR	75 мм	75 мм	Молния в треугольнике	20	1	1741110000
SYMBOL-P. 50X50X50 B/DR	50 мм	50 мм	Молния в треугольнике	40	1	1741100000
SYMBOL-P. 25X25X25 B/DR	25 мм	25 мм	Молния в треугольнике	40	1	1741090000

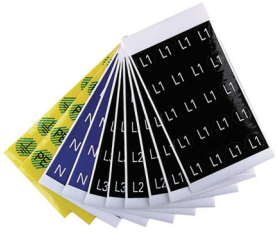

Service Pack (Служебный пакет)

Технические характеристики

Материал	Тканая тесьма с акриловым покрытием
Клей	Стойкий акриловый сополимер
Класс пожаробезопасности по UL 94	
Мин. рабочая температура	-45
Макс. рабочая температура	80

Данные для заказа

Тип	Длина	Высота	Печать	Число	Кол-во	№ заказа
SERV-P. DIAM16 PE GE/GN	16 мм	16 мм	PE	20	1	1707350006
SERV-P.DIAM16ERDE GE/GN	16 мм	16 мм	GROUND (ЗАЗЕМЛЕНИЕ)	20	1	1707350005
SERV-P. DIAM16 N BL/WS	16 мм	16 мм	N	20	1	1707350004
SERV-P. DIAM16 L3 SW/WS	16 мм	16 мм	L3	20	1	1707350003
SERV-P. DIAM16 L2 SW/WS	16 мм	16 мм	L2	20	1	1707350002
SERV-P. DIAM16 L1 SW/WS	16 мм	16 мм	L1	20	1	1707350001



Marko Cards (карты Marko)

Технические характеристики

Материал	Тканая тесьма с акриловым покрытием
Клей	Стойкий акриловый сополимер
Класс пожаробезопасности по UL 94	
Мин. рабочая температура	-29
Макс. рабочая температура	80
Цвет	Желтый

Данные для заказа

Тип	Длина	Высота	Печать	Число	Кол-во	№ заказа
MARKO-C.200X200X200 B/DR	200 мм	200 мм	Молния в треугольнике	7	10	1700560001
MARKO-C.100X100X100 B/DR	100 мм	100 мм	Молния в треугольнике	14	10	1700550001
MARKO-C. 50X50X50 B/DR.	50 мм	50 мм	Молния в треугольнике	1	10	1700540001
MARKO-C. 25X25X25 B/DR.	25 мм	25 мм	Молния в треугольнике	3	10	1700530001

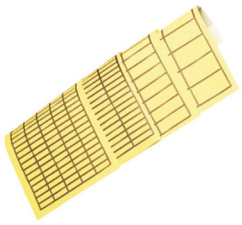

PageTab

Технические характеристики

Материал	Тканая тесьма с акриловым покрытием
Клей	Стойкий акриловый сополимер
Класс пожаробезопасности по UL 94	
Мин. рабочая температура	-29
Макс. рабочая температура	93
Цвет	Желтый

Данные для заказа

Тип	Длина	Высота	Печать	Число	Кол-во	№ заказа
PAGETAB 60X35	60 мм	35 мм	Пустые	16	25	**1686220000**
PAGETAB 56X22	56 мм	22 мм	Пустые	24	25	**1686210000**
PAGETAB 38X11	38 мм	11 мм	Пустые	100	25	**1686200000**
PAGETAB 28X11	28 мм	11 мм	Пустые	125	25	**1686190000**
PAGETAB 20X8	20 мм	8 мм	Пустые	280	25	**1686180000**
PAGETAB 19X11	19 мм	11 мм	Пустые	200	25	**1686170000**
PAGETAB 15X9	15 мм	9 мм	Пустые	310	25	**1686160000**

KSW – печатные этикетки

Используются для маркирования многополюсных клемм и разъемов на печатной плате. Пользователь может сам их распечатывать для любого шага контактов.



THM Plus S

- Нестираемая маркировка
- Ширина полосы 2,5 и 4 мм
- Просто наклейте, и все!
- Наилучшая адгезия
- Без ПВХ

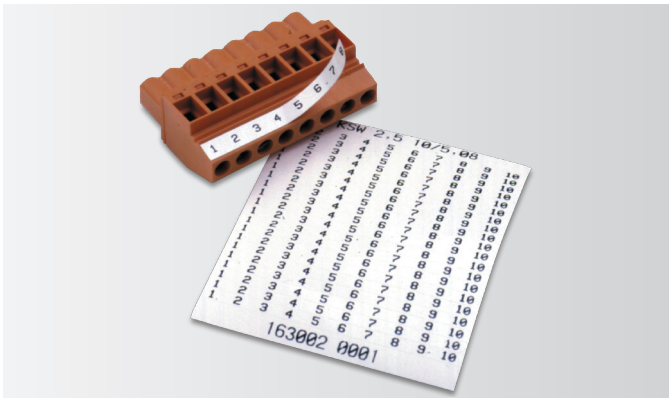

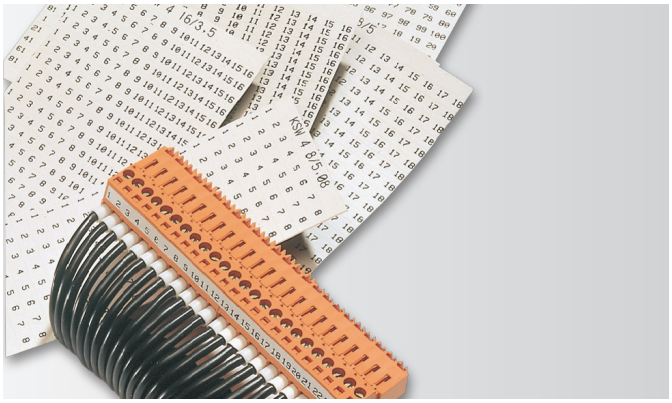

Технические характеристики

Материал	Полиэфирный материал с гладкой поверхностью
Цвет	Белый
Клей	Акрилатная основа
Клейка (ширина ленты 25 мм) по станд. DIN 51221	На сталь: 19 Н. Полипропилен: 12 Н. Полиэтилен: 10 Н
Минимальная температура клейки	+4 °C
Поведение в огне	Самогашение через 15 с, не капает
Упаковка	10 листов (специальная печать – 1 лист)
Полоса/лист	20
Возможные системы печати	THM Plus S

KSW 2.5 15/5.08
1 2 3 4 5 6 7 8 9 10 11 12 13 14 15
1 2 3 4 5 6 7 8 9 10 11 12 13 14 15
1 2 3 4 5 6 7 8 9 10 11 12 13 14 15
1 2 3 4 5 6 7 8 9 10 11 12 13 14 15
1 2 3 4 5 6 7 8 9 10 11 12 13 14 15
1 2 3 4 5 6 7 8 9 10 11 12 13 14 15
1 2 3 4 5 6 7 8 9 10 11 12 13 14 15
1 2 3 4 5 6 7 8 9 10 11 12 13 14 15
1 2 3 4 5 6 7 8 9 10 11 12 13 14 15
1 2 3 4 5 6 7 8 9 10 11 12 13 14 15
1 2 3 4 5 6 7 8 9 10 11 12 13 14 15
1 2 3 4 5 6 7 8 9 10 11 12 13 14 15
1 2 3 4 5 6 7 8 9 10 11 12 13 14 15
1 2 3 4 5 6 7 8 9 10 11 12 13 14 15
1 2 3 4 5 6 7 8 9 10 11 12 13 14 15
1 2 3 4 5 6 7 8 9 10 11 12 13 14 15
1 2 3 4 5 6 7 8 9 10 11 12 13 14 15
1 2 3 4 5 6 7 8 9 10 11 12 13 14 15
1 2 3 4 5 6 7 8 9 10 11 12 13 14 15
1 2 3 4 5 6 7 8 9 10 11 12 13 14 15
1630060001

1 упаковка = 1 лист = 20 полос

Шаг 5,08 мм

Пример заказа:
Номер заказа **163006 0001** – версия
KSW 2.5 15/5.08 1-15

- Печать 20 x 1-15
- Шаг 5,08 мм
- 15 полюсов
- Ширина полосы 2,5 мм

Ширина полосы 2,5 мм

Специальная печать: длина = шаг x число полюсов
Обязательно указывайте шаг между контактами

KSW 2,5 мм

Шаг 3,5 мм

Данные для заказа

Тип	Кол-во	№ заказа
KSW 2,5 8/3,5 W 1-8	10	1873620000
KSW 2,5 14/3,5 1,3,5...27	10	1849580000
KSW 2,5 14/3,5 2,4,6...28	10	1849590000
KSW 2,5 16/3,5 1-16	10	1652260001
KSW 2,5 24/3,5 1-24	10	1652250001
KSW 2,5 24/3,5 25-48	10	1652250025

Шаг 3,81 мм

Данные для заказа

Тип	Кол-во	№ заказа
KSW 2,5 16/3,81 W 1-16	10	1873610000
KSW 2,5 24/3,81 W 1-24	10	1873600000
KSW 2,5 8/3,81 W 1-8	10	1873630000

Шаг 5,0 мм

Данные для заказа

Тип	Кол-во	№ заказа
KSW 2,5 16/5 1-16	10	1630070001
KSW 2,5 20/5 1-20	10	1630080001
KSW 2,5 20/5 21-40	10	1630080021
KSW 2,5 20/5 41-60	10	1630080041
KSW 2,5 20/5 61-80	10	1630080061
KSW 2,5 24/5,00 W 1-24	10	1713980001
KSW 2,5 8/5,00 W 1-8	10	1700660001

KSW – этикетки для разъемов на печатную плату

Шаг 5,08 мм

Данные для заказа

Тип	Кол-во	№ заказа
KSW 2,5 10/5,08 1-10	10	1630020001
KSW 2,5 10/5,08 11-20	10	1630020011
KSW 2,5 10/5,08 W 9-18	10	1895950000
KSW 2,5 15/5,08 1-150	10	1630050001
KSW 2,5 15/5,08 1-15FWZ	10	1630060001
KSW 2,5 15/5,08 151-300	10	1630050151
KSW 2,5 15/5,08 301-450	10	1630050301
KSW 2,5 16/5,08 W 1-16	10	1713970001
KSW 2,5 16/5,08 W 17-32	10	1713970017
KSW 2,5 16/5,08 W 33-48	10	1713970033
KSW 2,5 24/5,08 W 1-24	10	1713990001
KSW 2,5 8/5,08 1-8	10	1630100001
KSW 2,5 8/5,08 9-16	10	1630100009
KSW 2,5 8/5,08 A-H	10	1630101021
KSW 2,5 8/5,08 W 19-26	10	1895960000

Шаг 7,5 мм

Данные для заказа

Тип	Кол-во	№ заказа
KSW 2,5 8/7,5 W 1-8	10	1873650000

Шаг 7,62 мм

Данные для заказа

Тип	Кол-во	№ заказа
KSW 2,5 8/7,62 W 1-8	10	1873640000

Шаг 9,0 мм

Данные для заказа

Тип	Кол-во	№ заказа
KSW 2,5 10/9 W 1-10	10	1676710001
KSW 2,5 10/9 W 11-20	10	1676710011
KSW 2,5 10/9 W 21-30	100	1676710021

Пустые

Данные для заказа

Тип	Кол-во	№ заказа
KSW 2,5 < 50MM NEUTRAL	1	1629960000
KSW 2,5 < 100MM NEUTRAL	10	1629980000
KSW 2,5 < 150MM NEUTRAL	10	1630000000

Печать по индивидуальному заказу

Данные для заказа

Тип	Кол-во	№ заказа
KSW 2,5 < 100MM SONDDR.	1	1629920000
KSW 2,5 < 150MM SONDDR.	1	1629940000
KSW 2,5 < 50MM SDR	1	1629900000

KSW 4 мм

Шаг 3,5 мм

Данные для заказа

Тип	Кол-во	№ заказа
KSW 4 8/3,5 1-8	10	1630190001
KSW 4 16/3,5 1-16	10	1630150001
KSW 4 16/3,5 17-32	10	1630150017
KSW 4 24/3,5 W 1-24	10	1640410001

Шаг 5,00 мм

Данные для заказа

Тип	Кол-во	№ заказа
KSW 4 12/5 1-12	10	1630130001
KSW 4 12/5 W 13-24	10	1630130013
KSW 4 16/5,00 W 1-16	10	1700700001
KSW 4 18/5 1-18	10	1630170001
KSW 4 24/5,00 W 1-24	10	1700710001
KSW 4 8/5,00 W 1-8	10	1700670001

KSW – этикетки для разъемов на печатную плату

Шаг 5,08 мм

Данные для заказа

Тип	Кол-во	№ заказа
KSW 4 10/5,08 W 1-10	10	1705820001
KSW 4 10/5,08 W 11-20	10	1705820011
KSW 4 10/5,08 W 21-30	10	1705820021
KSW 4 10/5,08 W 31-40	10	1705820031
KSW 4 10/5,08 W 41-50	10	1705820041
KSW 4 10/5,08 W 51-60	10	1705820051
KSW 4 10/5,08 W 61-70	10	1705820061
KSW 4 10/5,08 W 71-80	10	1705820071
KSW 4 10/5,08 W 81-90	10	1705820081
KSW 4 10/5,08 W 91-100	10	1705820091
KSW 4 16/5,08 1-16	10	1630160001
KSW 4 16/5,08 17-32	10	1630160017
KSW 4 16/5,08 33-48	10	1630160033
KSW 4 16/5,08 49-64	10	1630160049
KSW 4 16/5,08 65-80	10	1630160065
KSW 4 16/5,08 81-96	10	1630160081
KSW 4 18/5,08 W 1-36	10	1720530001
KSW 4 24/5,08 1-24	10	1630180001
KSW 4 8/5,08 1-8	10	1630200001
KSW 4 8/5,08 17-24	10	1630200017
KSW 4 8/5,08 25-32	10	1630200025
KSW 4 8/5,08 33-40	10	1630200033
KSW 4 8/5,08 41-48	10	1630200041
KSW 4 8/5,08 9-16	10	1630200009

Шаг 7,0 мм

Данные для заказа

Тип	Кол-во	№ заказа
KSW 4 10/7,00 W 1-10	10	1714070001
KSW 4 5/7 W 1-5	10	1670780001

Шаг 7,5 мм

Данные для заказа

Тип	Кол-во	№ заказа
KSW 4 8/7,5 W 1-8	10	1700690001
KSW 4 12/7,5 1-12	10	1630140001
KSW 4 12/7,5 13-24	10	1630140013
KSW 4 12/7,5 25-36	10	1630140025
KSW 4 12/7,5 37-48	100	1630140037
KSW 4 12/7,5 49-60	100	1630140049

Шаг 7,62 мм

Данные для заказа

Тип	Кол-во	№ заказа
KSW 4 12/7,62 1-12	10	1652270001
KSW 4 12/7,62 13-24	10	1652270013
KSW 4 8/7,62 W 1-8	10	1700680001

Шаг 9,0 мм

Данные для заказа

Тип	Кол-во	№ заказа
KSW 4 10/9,00 W 1-10	10	1714080001
KSW 4,0/90 нейтраль	50	1812670000

Шаг 10,16 мм

Данные для заказа

Тип	Кол-во	№ заказа
KSW 2,5 4/10,16 1-4	10	1630090001

Пустые

Данные для заказа

Тип	Кол-во	№ заказа
KSW 4 < 100MM NEUTRAL	10	1629990000
KSW 4 < 150MM NEUTRAL	10	1630010000
KSW 4 < 50MM NEUTRAL	10	1629970000

KSW – этикетки для разъемов на печатную плату

Печать по индивидуальному заказу

Данные для заказа

Тип	Кол-во	№ заказа
KSW 4 < 100MM SDR	1	**1629930000**
KSW 4 < 150MM SONDDR.	1	**1629950000**
KSW 4 < 50MM SDR	1	**1629910000**

Системы печати

Системы печати	Введение	F0,2
	PrintJet ADVANCED – эффективный струйный принтер самых высоких стандартов	F.6
	MCP Plus – плоттер для маркировки	F.10
	MCP Basic – легкий переносной плоттер в чемоданчике на колесиках	F.12
	THM Basic 300 – принтер с термотрансферной печатью для стандартных этикеток	F.14
	THM Plus S – принтер с термотрансферной печатью, а также возможностью резки и перфорации	F.16
	THM Plus – принтер с термотрансферной печатью для жестких производственных условий	F.18
	THM TwinMark – принтер для двусторонней термотрансферной печати на усадочных оболочках	F.20

Системы маркировки

Наши системы подходят для быстрой и надежной маркировки клемм, проводов, кабелей, устройств, а также изготовления этикеток.

Воспользовавшись нашей программой M-Print® PRO, можно быстро и просто обозначить любое электротехническое оборудование. Поставляемые нами принтер PrintJet ADVANCED, плоттеры MCP Plus и MCP Basic Plotter, а также печатающие устройства серии ThermoMark способны удовлетворить любые запросы.

PrintJet ADVANCED
Принтер PrintJet ADVANCED рассчитан на всю продукцию Weidmüller типа MultiCards. Встроенный загрузчик обеспечивает для него высокую производительность. Принтер без труда создает цветные распечатки, оттиски графики и логотипы. Маркировка, наносимая на металлические поверхности с печатью наивысшего качества, которая к тому же отличается необычайной четкостью, задает новые стандарты для будущего.





MCP Plus
Плоттер MCP Plus подходит для менее взыскательной маркировки, зачастую частичной, а также обработки остаточных материалов. По сравнению с аналогами, он позволяет повысить производительность на 20 %.

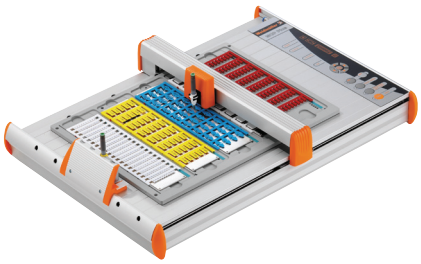

THM Basic 300
Аппарат THM Basic 300 идеально подходит для печати этикеток, особенно офисного назначения. Принтер печатает с чрезвычайно высоким качеством. Он подходит для маркировки самых разных материалов.



THM Plus S
THM Plus S это надежный модульный принтер с термотрансферной печатью, который особенно хорош для работы с непрерывными материалами. Встроенные функции резки и перфорации позволяют разделять непрерывные материалы на фрагменты любой длины, упрощая подгонку и размещение зон маркировки.





THM Plus
Принтер THM Plus подходит для промышленной печати этикеток и усадочных оболочек. Принтер печатает с чрезвычайно высоким качеством. Он подходит для маркировки самых разных материалов.



MCP Basic
Портативный плоттер MCP Basic рассчитан на маркировку, к которой не предъявляют строгих требований, частичную маркировку и обработку остаточных количеств непосредственно на объекте.

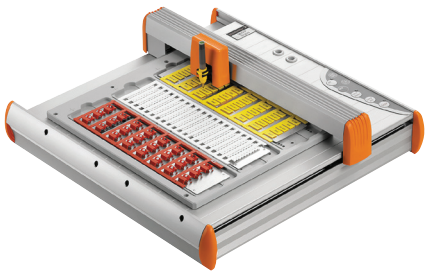

THM TwinMark
THM TwinMark приспособлен для двухсторонней печати на усадочных оболочках. Качество печати принтера необычайно высокое. Он рассчитан на усадочные оболочки TwinMark, намотанные на катушки.



Системы печати и программное обеспечение

Применение наших систем маркировки – это простой и эффективный способ изготовления маркеров для соединителей, проводов, кабелей и устройств, а также этикеток общего назначения. Наша программа **M-Print® PRO,** в дополнение к профессиональной и быстрой разработке дизайна, печати и согласованию требований, поставленных перед пользователем, позволяет просто и быстро маркировать электрооборудование. Используя ее, можно печатать штрих-коды, графику и фотографии. Множество процедур преобразования данных создают возможности для быстрого и гибкого объединения информации. Для печати применимы устройства Weidmüller **PrintJet ADVANCED, MCP Plus, MCP Basic** плюс принтеры серии **ThermoMark**.

Принтер **PrintJet ADVANCED** – это базовая модель в сфере промышленной маркировки, где требуется высокое разрешение и максимальная стойкость к стиранию и царапанию. Плоттер **MCP Plus** отличается необычайной гибкостью, поскольку его позиционирующая рамка пригодна для работы с более чем 200 разнотипными маркерами формата MultiCard. Принтеры серии ThermoMark идеальны для печати этикеток и/или усадочных оболочек отличного качества.



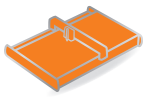

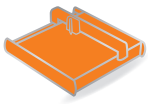

	Принтер		
Тип маркера	**PrintJet ADVANCED**	**MCP Plus**	**MCP Basic**
Технические характеристики			
Технология	Технология струйной печати	Технология вычерчивания	Технология вычерчивания
Напряжение	230 В перем. тока / 115 В перем. тока	230 В перем. тока / 115 В перем. тока	230 В перем. тока / 115 В перем. тока
Разрешение при печати	1200 точек/дюйм		
Интерфейсы	USB, LAN	Parallel Centronics, USB	USB
Сетевой адаптер	●		
Маркеры клемм			
DEK/WS/ZS/MF	●	●	●
ELS	●	●	●
WAD	●		
Маркеры для проводов и кабелей			
SF/SFR/SFX/SFC	●	●	●
TM-I	●	●	●
ELS	●	●	●
Маркеры устройств			
DMC	●	●	●
ESG	●	●	●
SM/CC	●	●	●
Этикетки			
THM MT			
THM MT FS			
THM WO			
THM GEW			
THM EL			
THM ET S7			
THM PA			
THM PA ESO			
Усадочные оболочки.			
TwinMark			
TwinMark для рулонного материала			



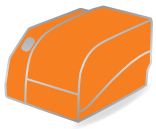







Принтер			
THM Basic 300	**THM Plus S**	**THM Plus**	**THM TwinMark**
Термоперенос	Термоперенос	Термоперенос	Термоперенос
230 В перем. тока / 115 В перем. тока	230 В перем. тока / 115 В перем. тока	230 В перем. тока / 115 В перем. тока	230 В перем. тока / 115 В перем. тока
300 точек/дюйм	300 точек/дюйм	300 точек/дюйм	300 точек/дюйм
Parallel Centronics, USB, RS232, LAN	USB, LAN	RS232, USB, LAN, карта памяти Compact Flash	RS232, USB, LAN
●	●	●	●
●	●	●	
●	●	●	
●	●	●	
●	●	●	
●	●	●	
●	●	●	
●	●	●	
●	●	●	
	●	●	●
	●		

PrintJet ADVANCED
Тщательно проработанный струйный принтер

Желаете организовать маркировку в полном объеме без малейшего напряжения и не тратя лишнего времени? Тогда она должна отличаться максимальной гибкостью и доступностью в любом месте.
Желаете печатать в часы пик большое количество маркеров без ущерба для качества и, быть может, вовсе не контролируя процесс? PrintJet ADVANCED полностью отвечает не только этим требованиям, но и многим другим.
Убедитесь в его уникальных функциональных возможностях, которые предельно облегчают задачи маркировки. То, насколько PrintJet ADVANCED улучшает рабочие процессы, неизбежно впечатлит любого.



Стандартная маркировка на металле
Принтер PrintJet ADVANCED применим как для маркеров формата MultiCard, так и MetalliCard. Это обеспечивает максимальную сферу применения, гибкость и независимость от внешних поставщиков услуг.



Маркировка, отличающаяся высокой стойкостью
Самонастраивающаяся термофиксация для поверхностного уплотнения с однородным качеством в промышленной среде придает маркировке чрезвычайную стойкость и долговечность. Это создает предпосылки для существенной экономии, поскольку исчезает потребность в замене маркеров на регулярной основе.



Сенсорный экран с интуитивно понятным интерфейсом
Сенсорную панель диагональю 4,7 дюйма на основе тонкопленочных транзисторов (TFT) с реалистичным цветовоспроизведением можно поворачивать и наклонять, что значительно упрощает рабочий процесс. Доходчивый интерфейс избавляет оператора от малейших сложностей, делая работу предельно простой. 28 встроенных языков позволяют эксплуатировать принтер по всему миру.





Магазин большой вместимости
Принтер PrintJet ADVANCED благодаря емкости магазина, достигающей 30 маркеров MultiCard, способен обрабатывать 6000 их штук по одному щелчку без малейшего вмешательства оператора. Устройство готово к немедленной работе. Высокая степень автоматизации повышает эффективность и одновременно позволяет оптимизировать технологии.



Яркая цветная печать
Цветная маркировка упрощает идентификацию и обслуживание оборудования. Предупреждения и сведения по технике безопасности, благодаря расцветкам, призванным привлечь внимание, оказывают большее воздействие. Некоторые стандарты даже рекомендуют цветные обозначения.



Аппарат, совершенный во всех отношениях
Великолепные результаты печати, абсолютная стабильность процесса и высокий уровень автоматизации: PrintJet ADVANCED удовлетворяет самым взыскательным требованиям к маркировке. Низкие эксплуатационный расходы говорят сами за себя. Ничего более эффективного просто нет!



Тщательно проработанный струйный принтер

Наш принтер PrintJet ADVANCED отвечает самым взыскательным стандартам



Гибкая печать пластиковых и металлических маркеров

PrintJet ADVANCED – это струйный принтер, который печатает на пластиковых маркерах формата MultiCard и металлических семейства MetalliCard. Благодаря высокой емкости магазина, он идеально подходит для печати в больших объемах при длительно-непрерывном режиме работы. Высокоточная цветная печать и термофиксация гарантируют наилучшие результаты и долговечность маркировки оборудования. Благодаря этим качествам принтер PrintJet ADVANCED обеспечивает эффективность рабочего процесса, независимо от того, эксплуатируется он с нашей программой M-Print® PRO, или как автономное устройство с предварительно установленными шаблонами.

Очевидные преимущества:

- Высокоточная цветная печать
- Печать металлических маркеров является стандартной операцией
- Высокий уровень автоматизации вследствие большой емкости магазина, вмещающего 30 маркеров MultiCard
- Термофиксация придает маркерам долговечность и стойкость
- Удобный для пользователя сенсорный экран с интуитивно понятным интерфейсом
- Пригоден для автономной работы

Технические характеристики

	Описание
Основное назначение	Печать на маркерах Weidmüller типа MultiCard и MetalliCard
Технология	Струйная печать со встроенным блоком термофиксации
Подача	Магазин с автоматической подачей, рассчитанный, максимум, на 30 маркеров MultiCard Отдельная подача маркеров MetalliCard и MultiCard
Предохранители	Правый предохранитель: 10 ATH 240/120 В Левый предохранитель: 2.5 ATH 240/120 В
Сфера применения	Офисы
Температурный диапазон	10 °C – 35 °C -17,78 °C – 35,00 °C
Размеры	Длина, включая выходную направляющую: приблизительно 1138 мм (44,80 дюйма) Длина, исключая выходную направляющую: приблизительно 945 мм (37,20 дюйма) Ширина: 554 мм (21,81 дюйма) Высота при уложенном сенсорном экране: 328 мм (12,91 дюйма) Высота с поднятым сенсорным экраном: 422 мм (16,61 дюйма)
Масса	57,8 кг (127,43 фунта) с упаковкой 37,2 кг (82,01 фунта) без упаковки
Чернила	Цвета – черный, голубой, пурпурный, желтый
Включены в комплект поставки	• PrintJet ADVANCED • Одна вставка • Кабель питания • Одна выходная направляющая • Шнур USB • DVD-диск с программой M-Print® PRO • Один маркер MultiCard DEK 5/5 • Краткое руководство по началу работы • Десять маркеров MetalliCard CC-M 85/54 AL • Руководство по эксплуатации • Десять грунтовочных салфеток В принтере установлены картриджи с чернилами и поддон для их сбора

Струйный принтер

PrintJet Advanced



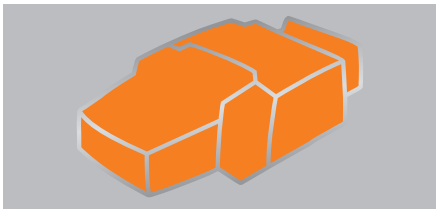

Технические характеристики

EAN	4032248140121
Длина	950 мм
Ширина	555 мм
Высота	310 мм
Масса	58 кг
Масса нетто	37,2 кг
Метод печати	Технология струйной печати
Драйвер принтера	Windows XP, Windows Vista, Windows 7
Скорость печати	Зависит от качества печати
Качество печати	1200 точек/дюйм
Тип маркера	Multicard
Интерфейс	ЛВС, USB
Требования к системе	Windows XP, Windows Vista, Windows 7
Система заправки	Картридж с чернилами, CMYK
Напряжение питания	230 В перем. тока / 16 А, 115 В перем. тока / 20 А
Операционная система	Windows XP, Windows Vista, Windows 7
Программное обеспечение	M-Print® PRO
Примечание	

Данные для заказа

Тип	Кол-во	№ заказа
PRINTJET ADVANCED 230 В	1	1324380000
PRINTJET ADVANCED 115 В	1	1338700000

Примечание

Аксессуары

	Тип	Кол-во	№ заказа
PrintJet Advanced			
Программное обеспечение	M-PRINT PRO	1	1905490000
Поддон для сбора чернил	PJ ADV TNAW	1	1338710000
Голубые чернила	PJ ADV TNTK INK C	1	1338680000
Пурпурные чернила	PJ ADV TNTK INK M	1	1338670000
Желтые чернила	PJ ADV TNTK INK Y	1	1338650000
Черные чернила	PJ ADV TNTK INK K	1	1338690000
Комплект чернил	PJ ADV TNTK INK SET	1	1338720000
PrintJetPRO			
	Tintenpatrone PrintJet	1	1797460000
	PJ-Clean Unit (Устр. очистки струйного принт.)	1	4062150000
Поддон для сбора чернил	PJ PRO TNAW	1	1024140000
Голубые чернила	PJ PRO TNTK INK C	1	1027050000
Пурпурные чернила	PJ PRO TNTK INK M	1	1027060000
Желтые чернила	PJ PRO TNTK INK Y	1	1027070000
Черные чернила	PJ PRO TNTK INK K	1	1027040000
Комплект чернил	PJ PRO TINTENSET FARBE	1	1027110000
	Tintentank PrintJet II	1	1858920000
	CleanUnit PrintJet II	1	1858950000

Примечание

Плоттер MCP Plus

Идеально подходит для небольших объемов

Универсальное устройство

MCP Plus это многоцелевой плоттер формата A3 с возможностями маркировки для самых разных сфер применения. Три легко монтируемых приемных лотка подходят более чем для 200 типов маркеров MultiCard и листов с этикетками. Это означает, что можно без затруднений и с высокой точностью печатать листы и одновременно с ними маркеры Multicard числом до 5 шт. Используя соответствующую монтажную панель, пользователь определяет, какое количество маркеров (большое или малое) он желает создать, либо определяет необходимость отпечатки этикеток.

Преимущества плоттера MCP Plus

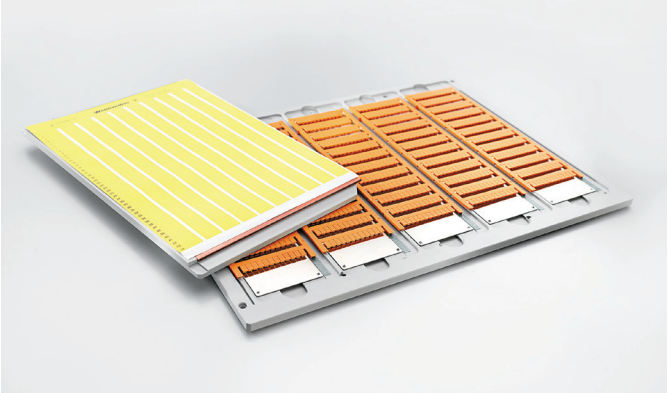

Одна система печати для разных сфер применения: плоттер MCP Plus печатает свыше 200 типов маркеров MultiCard и этикеток.



Монтажную панель можно экономично разделить: это идеально для остаточных запасов, частичной печати и в случае небольших потребностей в маркировке.

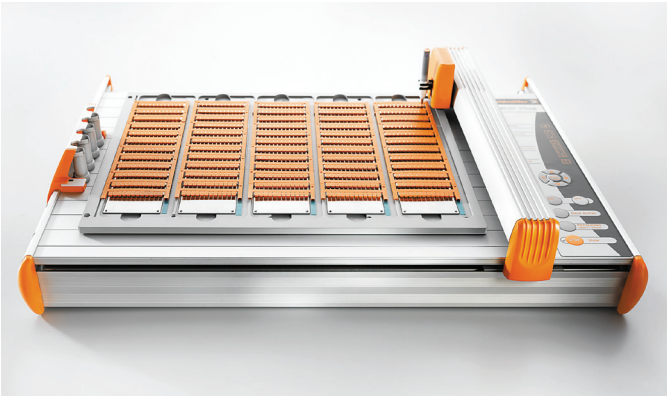

Экономит время: благодаря оптимальной пространственной компоновке, плоттер MCP Plus способен одновременно обрабатывать до 5 маркеров MultiCard.



Принтер PrintJet ADVANCED может печатать и маркеры SFC, как, впрочем, и все MultiCard. Пользуясь плоттером MCP, можно печатать даже в небольших количествах.

Плоттер

MCP Plus

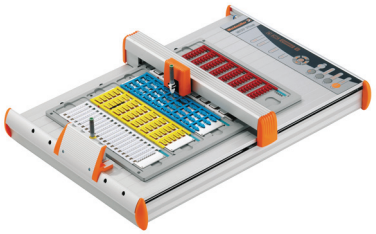

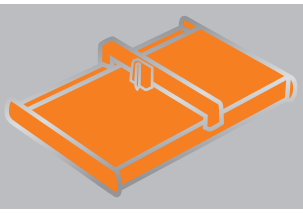

Технические характеристики

EAN	4032248563487
Длина	660 мм
Ширина	440 мм
Высота	125 мм
Масса	14 кг
Масса нетто	8 кг
Метод печати	Плоттер, печатающий тушью
Драйвер принтера	Windows XP, Windows Vista, Windows 7
Скорость печати	макс. 40 см/с
Тип маркера	Multicard, этикетки
Интерфейс	Centronics, USB
Требования к системе	Windows XP, Windows Vista, Windows 7
Напряжение питания	100...240 В перем. тока
Операционная система	Windows XP, Windows Vista, Windows 7
Программное обеспечение	M-Print® PRO
Примечание	

Данные для заказа

	Тип	Кол-во	№ заказа
	MCP PLUS	1	**1925000000**
Примечание			

Аксессуары

	Тип	Кол-во	№ заказа
Фиксирующие пластины	MCP AP PLUS	1	**1924360000**
	MCP AP SF4-6	1	**1924310000**
	MCP AP LABLES	1	**1924370000**
	MCP EP SFC 3	1	**1058090000**
Многоразовые перья	Plotterpen 0,18	1	**1768570000**
	Plotterpen 0,25	1	**1768540000**
	Plotterpen 0,35	1	**1768550000**
	Plotterpen 0,5	1	**1768560000**
	PLOTTERPEN 0,7	1	**1011440000**
Одноразовые перья	PLOTTER PEN 0.25 P-INK	1	**1920640000**
	PLOTTER PEN 0,35 P-INK	1	**1920650000**
	PLOTTER PEN 0,50 P-INK	1	**1005710000**
	PLOTTER PEN 0,70 P-INK	1	**1011450000**
Чернила INK 2000	Tinte 2000 25 мл	1	**1772120000**
Чернила P-Ink	P-Ink 2.0	1	**1924340000**
Очиститель INK 2000	Reiniger 2000 25 мл	1	**1772130000**
Очиститель P-Ink	P-CLEANER	1	**1924330000**
Перо STI	STI Waterproof schwarz	10	**0508401694**
Адаптер для перьев STI	ADAPTER ALU STI-S	1	**1762440000**
Примечание			

Плоттер MCP Basic
Гибкая маркировка на месте

Компактные размеры и простое использование

MCP Basic используют, если необходимо отпечатать маркеры где-либо на объекте и в небольшом количестве. Плоттер отличается компактностью. Его можно в любой момент быстро запустить в работу. Вследствие легкости, его можно без труда перевозить в чемодане на колесах и в любом месте быстро приводить в действие.

Благодаря трем дополнительным монтажным панелям, MCP Basic пригоден для более чем 200 типов маркеров MultiCard и этикеток. Особенно полезна возможность приема отдельных сегментов. Это обеспечивает эффективность данного устройства при мелкосерийном производстве и позволяет сократить потери из-за неиспользованных знаков.

Преимущества плоттера MCP Basic



Мобильный и легкий: MCP Basic поставляют в чемодане на колесиках с отделениями для аксессуаров.

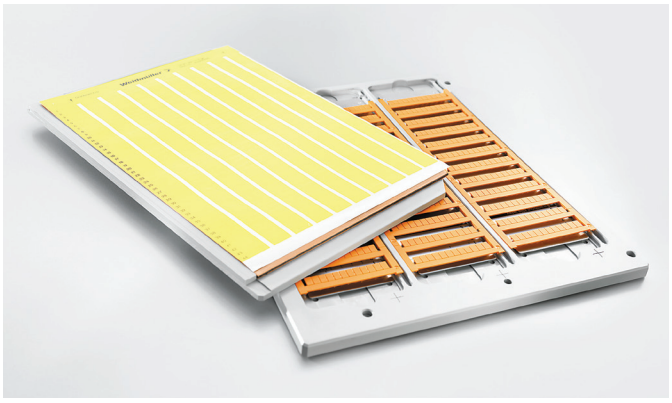

Пригоден для разных сфер применения: MCP Basic печатает маркеры MultiCard и этикетки.



Отдельные этикетки, субсегменты или остаточные количества: MCP Basic обеспечивает экономичное и целесообразное использование материалов.

Плоттер

MCP Basic

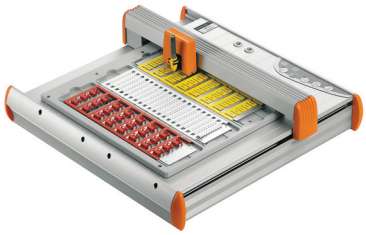

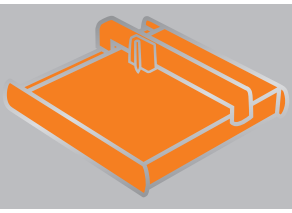

Технические характеристики

EAN	4032248921041
Длина	440 мм
Ширина	440 мм
Высота	125 мм
Масса	15 кг
Масса нетто	6 кг
Метод печати	Плоттер, печатающий тушью
Драйвер принтера	Windows XP, Windows Vista, Windows 7
Скорость печати	макс. 40 см/с
Тип маркера	Multicard, этикетки
Интерфейс	USB
Требования к системе	Windows XP, Windows Vista, Windows 7
Напряжение питания	100...240 В перем. тока
Операционная система	Windows XP, Windows Vista, Windows 7
Программное обеспечение	M-Print® PRO
Примечание	

Данные для заказа

	Тип	Кол-во	№ заказа
	MCP BASIC	1	**1139400000**
Примечание			

Аксессуары

	Тип	Кол-во	№ заказа
Фиксирующие пластины	MCP AP BASIC	1	**1139880000**
	MCP AP SF4-6	1	**1924310000**
	MCP AP LABLES	1	**1924370000**
	MCP EP SFC 3	1	**1058090000**
Многоразовые перья	Plotterpen 0,18	1	**1768570000**
	Plotterpen 0,25	1	**1768540000**
	Plotterpen 0,35	1	**1768550000**
	Plotterpen 0,5	1	**1768560000**
	PLOTTERPEN 0,7	1	**1011440000**
Одноразовые перья	PLOTTER PEN 0.25 P-INK	1	**1920640000**
	PLOTTER PEN 0,35 P-INK	1	**1920650000**
	PLOTTER PEN 0,50 P-INK	1	**1005710000**
	PLOTTER PEN 0,70 P-INK	1	**1011450000**
Чернила INK 2000	Tinte 2000 25 мл	1	**1772120000**
Чернила P-Ink	P-Ink 2.0	1	**1924340000**
Очиститель INK 2000	Reiniger 2000 25 мл	1	**1772130000**
Очиститель P-Ink	MCP EP	1	**1935130000**
Очиститель P-Ink	P-CLEANER	1	**1924330000**
Перо STI	STI Waterproof schwarz	10	**0508401694**
Адаптер для перьев STI	ADAPTER ALU STI-S	1	**1762440000**
Примечание			

Принтер с термотрансферной печатью THM Basic 300

Компактная конструкция для печати этикеток

Сверхминиатюрный, занимающий мало места

Пользоваться аппаратом THM Basic 300 целесообразно, если маркировка в основном заключается в печати этикеток. Для этого принтера с термотрансферной печатью характерны великолепное качество продукции с разрешением 300 точек/дюйм, и благодаря отцентрованной направляющей этикеток гарантированы безопасность и удобство эксплуатации. Особое его преимущество – компактность. THM Basic 300 занимает минимум места. Его можно применять в самых стесненных условиях, что делает это устройство идеальным для эксплуатации в офисах.

Преимущества принтера с термотрансферной печатью THM Basic 300



Идеально подходит для рабочих мест с ограниченным пространством, даже для офисов. Принтер THM Basic 300 чрезвычайно компактный.



Брак печати из-за ошибок подачи этикеток полностью исключен: центрующая направляющая обеспечивает высокую точность.



Идеальное сопряжение с существующими технологическими системами: можно выбирать между USB, параллельным и сетевым интерфейсом.

Принтер с термотрансферной печатью

THM Basic 300



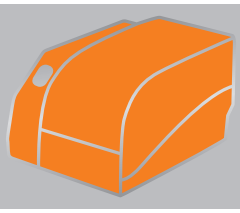

Технические характеристики

EAN	4050118066012
Длина	329 мм
Ширина	256 мм
Высота	200 мм
Масса	3,5 кг
Масса нетто	3,5 кг
Метод печати	Термоперенос
Драйвер принтера	Windows XP, Windows Vista, Windows 7
Скорость печати	75 мм/с
Качество печати	300 точек/дюйм
Тип маркера	Катушка с этикетками
Интерфейс	USB, последовательный интерфейс RS232, ЛВС
Требования к системе	Windows XP, Windows Vista, Windows 7
Напряжение питания	100...240 В перем. тока
Операционная система	Windows XP, Windows Vista, Windows 7
Программное обеспечение	M-Print® PRO
Примечание	

Данные для заказа

Тип	Кол-во	№ заказа
THM BASIC 300	1	**1276230000**

Примечание

Аксессуары

Тип	Кол-во	№ заказа
Программное обеспечение		
M-PRINT PRO	1	**1905490000**
Красящая лента HiRes		
RIBBON THM HIRES	1	**1790650000**

Примечание

Принтер с термотрансферной печатью THM Plus S
Печать этикеток с возможностью резки и перфорации

Любая длина – интуитивно понятная эксплуатация

THM Plus S – это принтер с термотрансферной печатью и прочной модульной конструкцией. Его главное преимущество – способность к работе с непрерывными материалами. Встроенная возможность резки и перфорации позволяет разделять непрерывный материал по длине. Это облегчает работу, когда требуется резка и поиск зон с обозначениями. Это устройство отличается простотой эксплуатации благодаря встроенному индикатору состояния и сенсорному экрану с интуитивно понятным интерфейсом на 27 языках.

Основные преимущества принтера с термотрансферной печатью THM Plus S



Один для всего: принтер THM Plus S работает со всеми непрерывными материалами – тканными этикетками и изготовленными из полиэфирного материала, усадочными оболочками и маркировкой ПЛК.



Упрощенные рабочие процессы: печать с одновременной резкой или перфорацией, в зависимости от того, что именно требуется.



Простота применения даже для новичков: благодаря интуитивно понятному интерфейсу сенсорного экрана с ясной структурой меню и исчерпывающим отображением состояния на 27 языках.

Данные для заказа

Перфоратор	Кол-во	№ заказа
THM PLUS S PERFV	1	**1416330000**

Принтер с термотрансферной печатью

THM Plus S



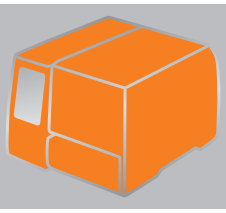

Технические характеристики

EAN	4050118131376
Длина	320 мм
Ширина	253 мм
Высота	253 мм
Масса	3,8 кг
Масса нетто	4 кг
Метод печати	Термоперенос
Драйвер принтера	Windows XP, Windows Vista, Windows 7
Скорость печати	125 мм/с
Качество печати	300 точек/дюйм
Тип маркера	Катушка с этикетками, усадочные оболочки
Интерфейс	USB, ЛВС
Требования к системе	Windows XP, Windows Vista, Windows 7
Напряжение питания	100...240 В перем. тока
Операционная система	Windows XP, Windows Vista, Windows 7
Программное обеспечение	M-Print® PRO
Примечание	

Данные для заказа

Тип	Кол-во	№ заказа
THM PLUS S	1	**1327170000**

Примечание

Аксессуары

	Тип	Кол-во	№ заказа
Программное обеспечение	M-PRINT PRO	1	**1905490000**
Режущее лезвие	THM PLUS S SCHV	1	**1331600000**
Красящая лента HiRes	RIBBON THM HIRES	1	**1790650000**
Специальная красящая лента	RIBBON R SPEZIAL 83/300	1	**1179900000**

Примечание

Принтер с термотрансферной печатью THM Plus

Долговечный и стойкий, пригодный для работы в неблагоприятных условиях окружающей среды

Высокая скорость работы и прочный металлический корпус

Принтер THM Plus это безупречный вариант, если необходимо достичь высокого качества печати этикеток за минимально возможное время. Благодаря продуманному внутреннему устройству, этот принтер с термотрансферной печатью способен при разрешении 300 точек/дюйм достигать выходной скорости, приближающейся к 150 мм/с. Прочный металлический корпус позволяет непрерывно эксплуатировать принтер THM Plus в самых суровых производственных условиях.

Основные преимущества принтера с термотрансферной печатью THM Plus



Выпуск любых непрерывных материалов с высокой скоростью и разрешением – будь то этикетки, тканые или из полиэфирного материала, усадочные оболочки либо маркеры для ПЛК.



Благодаря прочной конструкции и металлическому корпусу, применим в самых суровых условиях окружающей среды.

Принтер с термотрансферной печатью

THM Plus



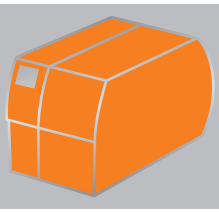

Технические характеристики

EAN	4032248643950
Длина	446 мм
Ширина	242 мм
Высота	274 мм
Масса	11,4 кг
Масса нетто	9 кг
Метод печати	Термоперенос
Драйвер принтера	Windows XP, Windows Vista, Windows 7
Скорость печати	150 мм/с
Качество печати	300 точек/дюйм
Тип маркера	Катушка с этикетками, усадочные оболочки
Интерфейс	Последовательный интерфейс RS232, USB, ЛВС
Требования к системе	Windows XP, Windows Vista, Windows 7
Напряжение питания	100...240 В перем. тока
Операционная система	Windows XP, Windows Vista, Windows 7
Программное обеспечение	M-Print® PRO
Примечание	

Данные для заказа

Тип	Кол-во	№ заказа
ПРИНТЕР THM-Plus	1	**1962340000**

Примечание

Аксессуары

Тип	Кол-во	№ заказа
Программное обеспечение		
M-PRINT PRO	1	**1905490000**
Красящая лента из материала, не содержащего галогенов		
Лента HSS R 83/300	1	**1962370000**
Стандартная красящая лента		
Лента HSS WR 90/300	1	**1962360000**
Красящая лента HiRes		
RIBBON THM HIRES	1	**1790650000**
Примечание		

Принтер с термотрансферной печатью THM TwinMark
Двусторонняя печать

Идеально подходит для рулонов и печати в больших объемах

THM TwinMark – это оптимальный вариант принтера для больших объемов печати на усадочных оболочках. Производительный принтер с термотрансферной печатью без каких-либо проблем выполняет большие объемы работ с высоким разрешением (300 точек/дюйм). Он наилучшим образом приспособлен для катушек большого диаметра, на которые намотано до 10 000 усадочных оболочек. Благодаря независимой работе печатающих головок, может осуществлять двустороннюю печать разного содержания в ходе одного технологического этапа.

Основные преимущества принтера с термотрансферной печатью THM TwinMark

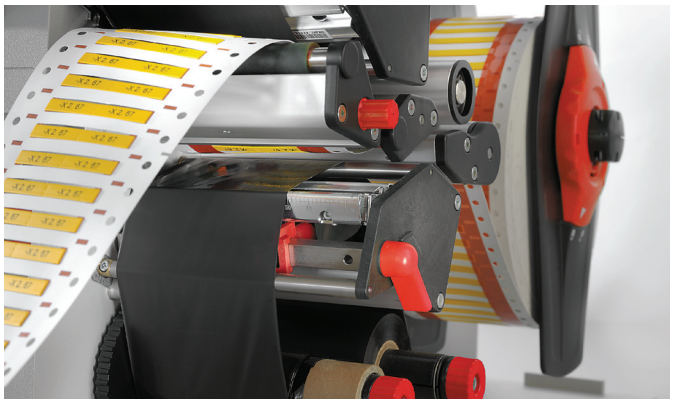

Экономит время и отличается продуманностью: осуществляет двустороннюю печать различного содержания за один рабочий этап.



Может справляться с большими объемами: способен работать с катушками, на которые намотано до 10 000 усадочных оболочек



Благодаря своей стойкой конструкции и металлическому корпусу, THM TwinMark отличается большой долговечностью.

Принтер с термотрансферной печатью

THM TwinMark





Технические характеристики

EAN	4032248922413
Длина	554 мм
Ширина	248 мм
Высота	395 мм
Масса	21 кг
Масса нетто	21 кг
Метод печати	Термоперенос
Драйвер принтера	Windows XP, Windows Vista, Windows 7
Скорость печати	125 мм/с
Качество печати	300 точек/дюйм
Тип маркера	Усадочные оболочки
Интерфейс	USB, Ethernet 10/100 Base T, LAN
Требования к системе	Windows XP, Windows Vista, Windows 7
Напряжение питания	100...240 В перем. тока
Операционная система	Windows XP, Windows Vista, Windows 7
Программное обеспечение	M-Print® PRO
Примечание	

Данные для заказа

Тип	Кол-во	№ заказа
THM-TWINMARK	1	**1140490000**

Примечание

Аксессуары

Тип	Кол-во	№ заказа
Программное обеспечение		
M-PRINT PRO	1	**1905490000**
Красящая лента из материала, не содержащего галогенов		
Лента HSS R 83/300	1	**1962370000**
Стандартная красящая лента		
Лента HSS WR 90/300	1	**1962360000**
Специальная красящая лента		
RIBBON R SPEZIAL 83/300	1	**1179900000**
Примечание		

Решения и услуги компании Weidmüller

Решения и услуги компании Weidmüller	Индивидуальные услуги для клиентов: качественные консультации, наилучшие решения	V.2
	Поддержка в цифровой форме: RailDesigner®, мастер выбора продуктов для соединительных коробок, онлайн-каталог продукции, M-Print® PRO Label Designer	V.8

Специализированные решения – ваши потребности являются для нас мотивацией

Каждой отрасли присущи собственные требования, и наряду с использованием стандартных изделий все чаще возникает необходимость в индивидуальных решениях. Так, например, ваше изделие необходимо защитить в чрезвычайно тяжелых условиях эксплуатации. Во многих случаях устройства подвержены воздействию значительных механических нагрузок - к примеру, вследствие вибраций или прямого действия сил. Экстремальные температуры или применение во взрывоопасных областях - другие факторы, воздействию которых будет подвергаться ваше изделие. Мы окажем помощь, целенаправленно и компетентно, в выборе оптимального продукта для любой области применения. Обращайтесь к нам!

Идет ли речь о разработке индивидуального продукта, о сборке в соответствии со спецификациями заказчика или уже о готовом специализированном изделии - мы готовы вам помочь, предоставив самое совершенное решение, оптимизировать ход работ и гарантировать экономическую эффективность вашего предприятия сегодня, а также на длительную перспективу.

Индивидуальная разработка изделия
Совместно с вами мы разработаем индивидуальные и перспективные изделия на высочайшем технологическом уровне - в соответствии с вашим случаем применения.

Сборка по спецификации заказчика
В соответствии с заданными параметрами, с высочайшим уровнем компетенции в сфере производства, мы сконфигурируем для вас заказное решение на базе широкого ассортимента продукции компании Weidmüller.

Специализированные изделия
Наши изделия, которые превосходят рамки, присущие отрасли, устанавливают стандарты: разработанные конкретно для вашего случая применения, изделия поставляются со склада и готовы к немедленному вводу в эксплуатацию.








Разработка индивидуальных продуктов - вклад в ваш успех

Приверженность простым инновационным решениям
Совместно мы разработаем инновационные и перспективные продукты, предназначенные конкретно для вашего случая применения. За этим стоит наша философия "каждому клиенту - уникальный продукт". Но отправной точкой является не продукт, а вы, ваше техническое задание, ваши потребности.

Партнерство, которое объединяет
В ходе разработки индивидуального изделия обе стороны в каждом случае привносят опыт и компетенцию в максимальной степени. Посредством качественного переосмысления и профессионального управления проектом мы превращаем каждое задание в продукт, проходя фазу идеи и концепции, разработки и реализации. При этом в ваше распоряжение предоставляются все наши ноу-хау в сфере технологии электрических соединений, корпусов и уплотнений, а также обработки сигналов.

Воспользуйтесь преимуществами наличия надежного партнера:

- **Увеличьте эффективность своего процесса разработки и производства**
  Путем целенаправленного переноса разработки и производства своих компонентов сократите фазу вывода продукта на рынок. Уменьшите свои расходы и воспользуйтесь возможностью сконцентрироваться на своей основной сфере деятельности.
- **Используйте наши ноу-хау**
  в сфере производства и оборудования. Извлеките выгоду из компетентности наших инженеров и специалистов в сфере оборудования, а также технологии соединений, корпусов и технологии отделки, обработки металлов и пластмасс.
- **Большая безопасность благодаря профессиональному управлению проектами**
  В рамках инновационных семинаров, работ по технико-экономическому обоснованию и проверок экономичности мы определяем профиль требований в качестве основы для последующего процесса разработки. Тем самым мы придаем вам уверенность, позволяющую решиться на оптимальный продукт.

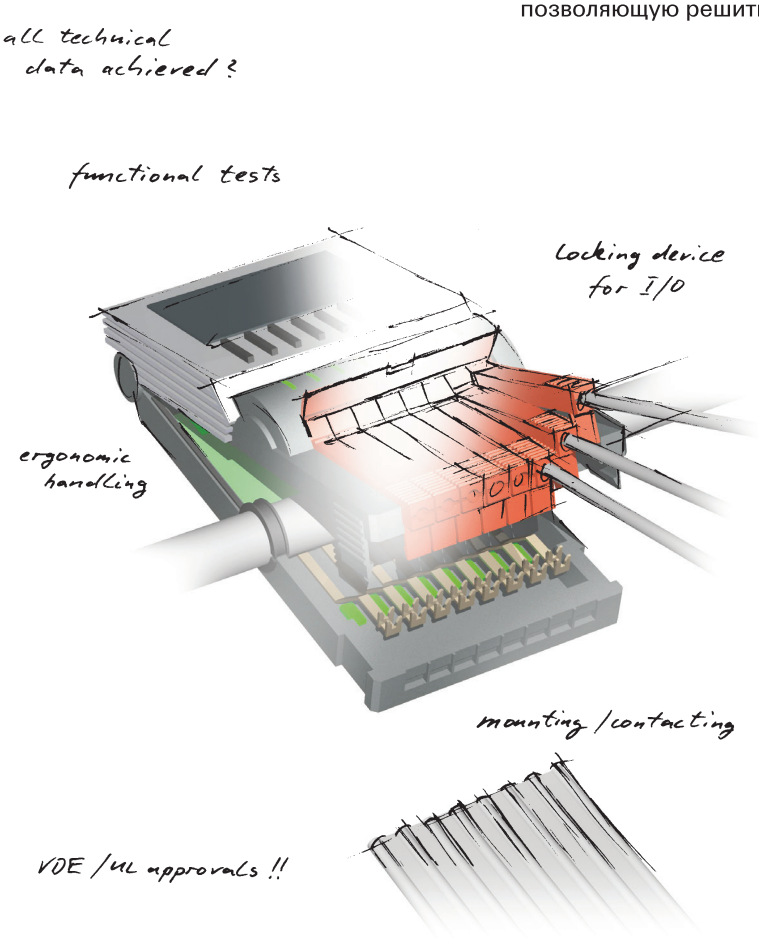

Специализированные изделия – решения для отраслей и рынков

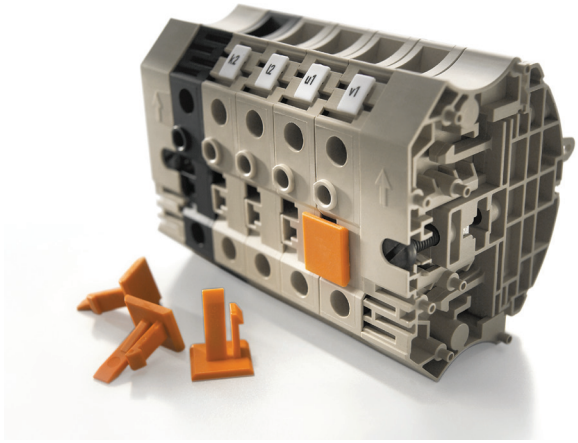



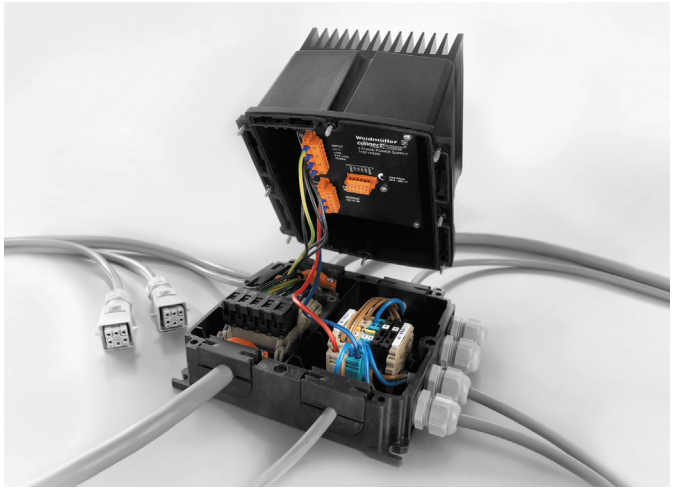

Отрасли или варианты применения часто предъявляют схожие или даже идентичные требования к изделию или сборке. Отныне, на базе уже реализованных решений, вы имеете возможность заказать эти специализированные продукты прямо со склада.

Ваши преимущества: Вы получите подходящее решение значительно быстрее и по значительно более выгодной цене!

Изделия, превосходящие присущие отрасли рамки, как стандарт
Наша задача - разработать для вас решение, которое, помимо прочего, предлагает преимущества "квазистандартизации". Это означает, что специализированный продукт имеет, возможно, на один вход или на одну клемму больше, чем это, собственно, необходимо. Однако в каждом случае затраты на одну небольшую адаптацию меньше, чем полное исполнение отдельного заказа. При этом вы экономите не только время, но и средства!

Получите выгоду сразу во многом:

- **Возможность быстрого получения**
  Специализированные продукты можно быстро получить со склада. Вы получаете свой продукт гарантированно и в срок.
- **Консультация инженера по оборудованию**
  Воспользуйтесь преимуществами компетенции наших инженеров по оборудованию, которые на основе глубокого понимания вопроса разрабатывают для конкретных случаев применения действительно приносящие прибыль решения.
- **С помощью программного обеспечения**
  легко выполнить проектирование и анализ! Наши программные решения, например, NetCalc, RailDesigner® или Softclinic.
- **Центры прикладных исследований во всех регионах мира**
  Мы находимся в постоянном диалоге с нашими центрами прикладных исследований, тем самым распространяя свои ноу-хау, которые доступны вам повсюду.

Сборка по спецификации заказчика - конфигурация по индивидуальному заказу

Вы намерены снизить затраты и увеличить эффективность. У вас есть желание полностью сосредоточиться на своей основной сфере деятельности. Вы ищете партнера, который создаст для вас рациональные, соответствующие вашим индивидуальным требованиям решения. У нас есть ноу-хау в сфере оборудования и возможности сконфигурировать для вас решения, точно соответствующие индивидуальным требованиям, - быстро, гибко и экономически выгодно.

В рамках партнерства мы поможем вам и окажем содействие посредством консультаций по всем вопросам, а также совместно с вами сформулируем задачу. В последующем из своего обширного ассортимента продукции мы подберем идеальные компоненты, которые затем будут сконфигурированы в точном соответствии с вашим решением.

Высочайший уровень компетенции в сфере производства
Воспользуйтесь преимуществами нашего профессионализма в управлении проектами и нашей компетенции в сфере производства, например, в области взрывозащиты ATEX. Мы предлагаем вам обширный ассортимент сборок в соответствии со спецификациями клиентов - от простой комплектации до модификации существующего электронного оборудования.

Наши услуги охватывают:
- обработку корпусов и комплектацию оборудования всех степеней защиты IP;
- ATEX-решения для взрывоопасных областей;
- комплектацию промышленными соединительными разъемами;
- оснащение клеммными колодками;
- решения по электронному оборудованию, отвечающие требованиям клиента;
- сборку кабелей.



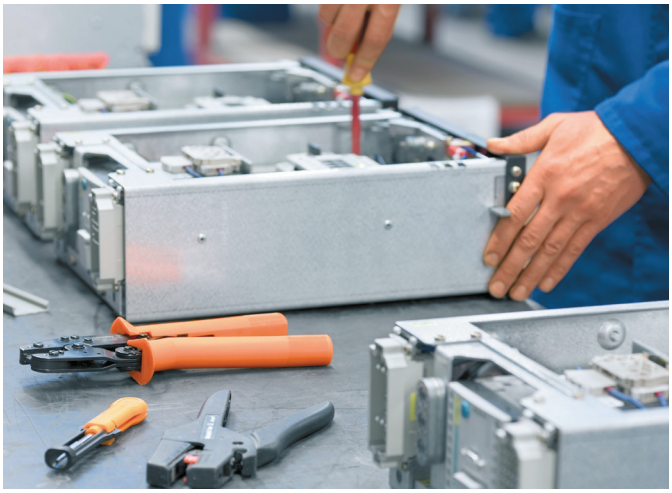

Снижение затрат, повышение эффективности
- **Упрощение процедуры заказа и управления складскими запасами**
  Одно решение - один номер артикула! Исключается поставка отдельных компонентов, уменьшается многообразие артикулов и складских запасов.
- **Профессиональный монтаж**
  Полный окончательный монтаж отдельных компонентов. Снижаются затраты на монтаж, вы экономите время и средства.
- **Меньшие расходы на ведение документации**
  При составлении спецификаций или чертежей ценную поддержку окажет наше программное обеспечение RailDesigner®.
- **Разработка корпусов на современном уровне**
  С помощью наших центров разработки CNC мы осуществим точную индивидуальную подгонку корпуса в соответствии с вашим специфическим решением.

Сборка по спецификации заказчика— консультация, изделие, разработка и изготовление из одних рук

Наша компетенция в вопросах оборудования и производства играет решающую роль во всех секторах современной техники соединений. Следовательно, ваша выгода является составной частью каждого решения.

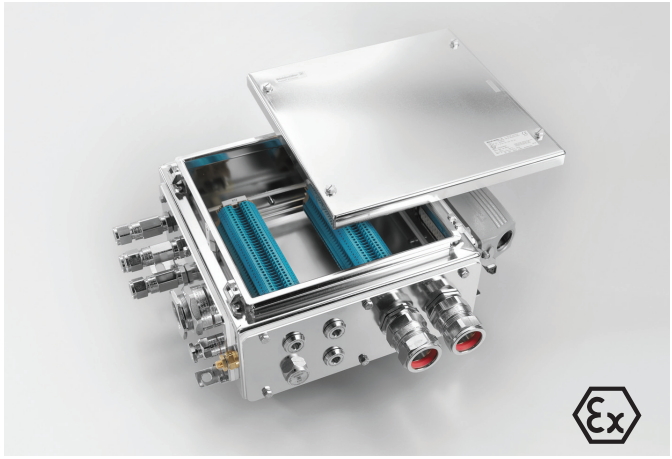

Корпуса
Надежная защита и безопасность
- Компетенция в сфере разработки и производства корпусов со всеми степенями защитами IP
- ATEX-корпуса для взрывоопасных областей
- Выполнение смотровых окон, отверстий и резьб
- Дорогостоящие процессы обработки, как например, фрезерование контуров
- Сварочные работы, класс C5, DIN 6700 для корпусов из нержавеющей стали и листовой стали
- Нанесение покрытий по запросу
- Индивидуально подобранная маркировка приборов и устройств



Промышленные разъемы
Идеальное соединение с системой
- Изготовление отверстий и установка кабельных вводов
- Комплектация готовыми к подключению компонентами
- Электрический монтаж модулей
- Сборка проводов
- Все корпуса позволяют нанесение индивидуальной лазерной маркировки



Клеммные колодки
Конфигурация по индивидуальному заказу
- Обработка монтажных реек
- Комплектация клеммных колодок компонентами с фиксаторами
- Установка перемычек
- Монтаж стандартных проводов
- Маркировка клемм, устройств, проводов и кабелей



Электроника

Индивидуальный подход с самого начала

- Клеммы, компонентные вилки, защелкивающиеся цоколи, корпуса для электроники: интеграция электронных компонентов
- Защелкивающийся цоколь: исполнение в виде несущей конструкции для компонентов или обычного устройства коммутации компонентов
- Интерфейсные модули
- Модификация имеющихся изделий электроники: модификация схем или специфическая калибровка
- Комбинирование компонентов: релейные или оптorелейные модули в комбинации с другими компонентами

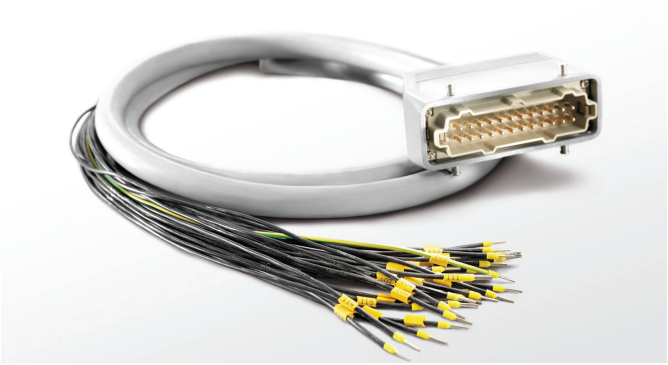

Сборка кабелей

Специальный услуги

- Нарезка кабелей и проводов
- Установка
  - промышленных разъемов
  - разъемов на печатные платы или разъемов в соответствии с DIN
- Обработка концевых частей проводов
- Монтаж кабельных наконечников
- Подключение проводов к клеммным колодкам

RailDesigner®
Возможность быстро конфигурировать и заказывать клеммные колодки

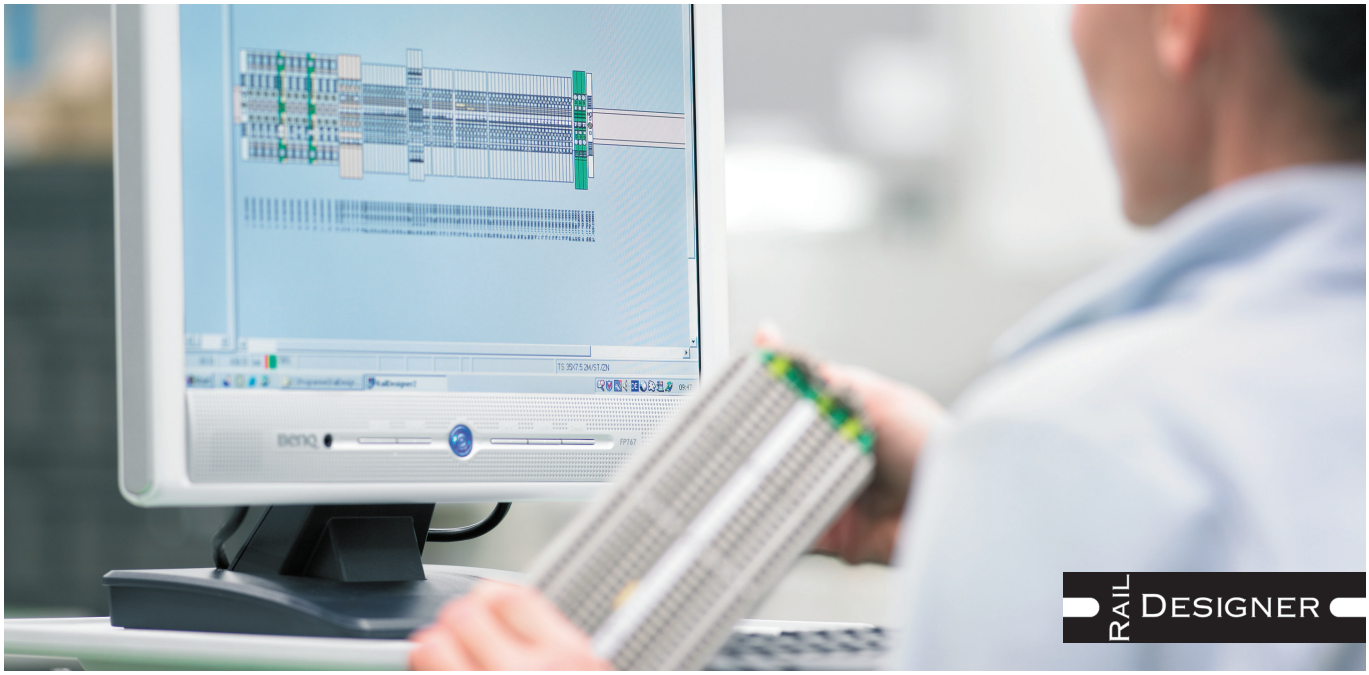

Эффективность с точки зрения затрат времени и расходов сегодня повсюду определяет методы работы при планировании и производстве. ПО RailDesigner®, наше предоставляемое бесплатно программное обеспечение для конфигурирования и заказа, поможет вам осуществить виртуальный монтаж укомплектованных и неукомплектованных монтажных реек в процессе формирования вашего абсолютно индивидуального решения.

ПО RailDesigner® предлагает вам следующие преимущества:

Уменьшение затрат времени
Процессы формирования предложения и заказа укорачиваются, так как с помощью этого ПО можно, например, выполнить все процессы заказа. Вы конфигурируете свой проект, а остальное происходит практически без вашего участия!

Удобное для пользователя управление
Возможные ошибки предотвращаются благодаря автоматическим указаниям по монтажу, которые делают наглядным процесс обработки процесса и управления. Чтобы добиться возможно большей реалистичности проектирования, ПО RailDesigner®, наряду с 2D-представлением, предлагает еще и 3D-представление.

Широкий выбор из актуального ассортимента продукции
Обновления ПО RailDesigner® можно удобно скачать из Интернета.
Благодаря этому у вас есть доступ к нашей базе данных продукции в актуальном состоянии.

Проектирование, совместимое с ПО
Выполняйте планирование и проектирование своих проектов при помощи удобного и привычного для вас ПО CAE. Благодаря интегрированному интерфейсу получение данных из вашей системы CAE просто как никогда. Экспорт спецификаций и конструирование клеммных колодок возможны в различных форматах. Данные по маркировке автоматически передаются в ПО для создания маркировки M-Print® Pro.

Простота заказа клеммных колодок
Когда планирование проекта в ПО RailDesigner® завершено, у вас есть возможность все свои данные переслать нам при помощи электронного письма: вслед за этим мы займемся комплектацией и передадим вам требуемую конфигурацию и все, что еще необходимо для вашего проекта.

Скачайте бесплатное ПО и откройте для себя преимущества ПО RailDesigner®, с веб-сайта **www.raildesigner.de**

Мастер выбора продуктов для соединительных коробок и сборочных узлов - наилучшее решение в кратчайший срок

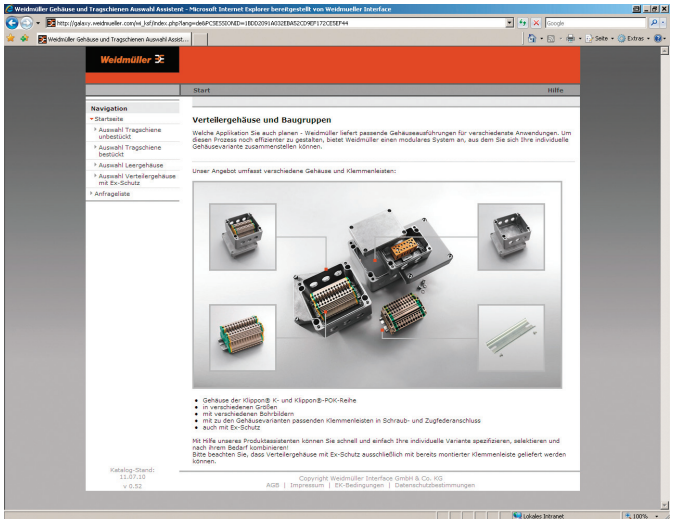

Быстро и просто выбрать необходимые составные части, скомбинировать их друг с другом и, наконец, заказать - все это удастся с помощью Мастера выбора продуктов компании Weidmüller для соединительных коробок и сборочных узлов. В кратчайший срок вы получите индивидуальное решение по корпусу, которое может состоять из следующих компонентов:

Пустой корпус без отверстий
Пустые корпуса серий Klippon® K- и Klippon® POK (алюминиевые и пластиковые) различных размеров с подходящими монтажными рейками.

Пустой корпус с предварительно изготовленными резьбовыми отверстиями
Пустые корпуса серий Klippon® K- и Klippon® POK (алюминиевые и пластиковые) различных размеров с уже выполненными отверстиями с метрической резьбой.

Неукомплектованные монтажные рейки
Монтажные рейки, точно подобранные для коробок предлагаемых размеров.

Укомплектованные монтажные рейки
Монтажные рейки, которые также точно соответствуют коробкам предлагаемых размеров и уже укомплектованы клеммами, по выбору - с винтовым или пружинным соединением.

Взрывозащищенные Ex-соединительные коробки
Коробки, которые уже оснащены клеммной колодкой и снабжены отверстиями с метрической резьбой.

Различные возможности комбинаций
Взрывозащищенные Ex-соединительные коробки поставляются исключительно с уже установленными клеммными колодками. В случае промышленных вариантов мастер выбора продуктов предложит вам различные способы получения подходящих вариантов корпусов:

в принципе, можно начать с любого перечисленного компонента и затем продолжить комбинирование. Так например, можно выбрать требуемые клеммные колодки, после чего мастер выбора продуктов предложит подходящие варианты корпусов. В ином случае при комбинировании можно исходить из корпуса, к которому затем подбираются подходящие клеммные колодки или монтажные рейки. В заключение подобранные изделия можно внести прямо в лист запроса.

Предоставление всех необходимых данных
Во время выбора для клеммных колодок можно пользоваться фильтрами, такими как длины, технология соединения или величина поперечного сечения, а для корпусов - материал, размеры, отверстия и т.д. Когда, наконец, изделие выбрано и окончательно скомпоновано, пользователю показываются все важные данные, включая чертежи и изображения, так чтобы клиент имел возможность спланировать полную интеграцию корпуса в систему оборудования.

Мастер выбора продуктов доступен по адресу **galaxy.weidmueller.com**

Поддержка в цифровой форме:

Онлайн-каталог продукции

У вас есть вопросы по данным или деталям, касающимся нашей продукции - в том числе в нерабочее время или в выходные?

Наш онлайн-каталог
http://catalog.weidmueller.com
великолепный источник информации - доступный круглосуточно все 365 дней в году. Наряду с техническими характеристиками продукции и номерами артикулов вы получите различную информацию по всем группам продукции.

Дополнительную информацию, предложения и личного консультанта можно найти на веб-сайте компании Weidmüller:

www.weidmueller.com

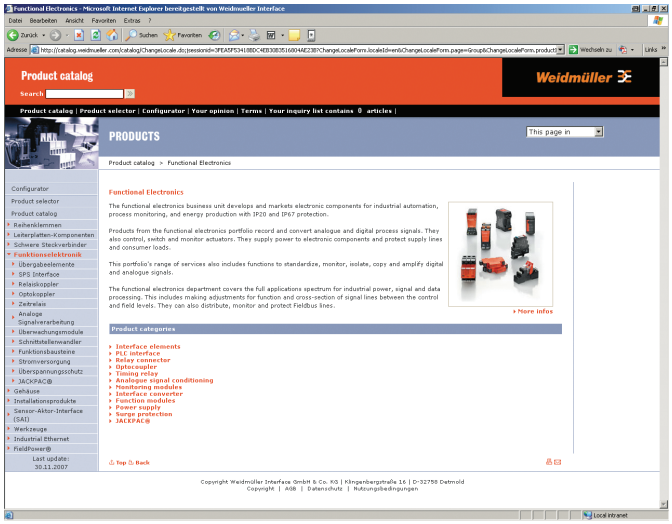

Одним щелчком выберите лист данных продукции.

M-Print® PRO Label Designer

Наш пакет услуг дополняет программное обеспечение M-Print® PRO!
Это профессиональное ПО для печати и заказа этикеток и маркировки компании Weidmüller под Windows®, оптимальным образом подходит для нашей актуальной системы печати и маркировочных материалов.

ПО M-Print® PRO позволит Вам быстро и профессионально оформить маркировочный материал: используя текст, рамки, линии, графику, штрихкоды, серийные номера и фотоснимки. Интерфейсный модуль для RailDesigner® или для вашей системы CAE сделает возможной передачу всех сконфигурированных данных.

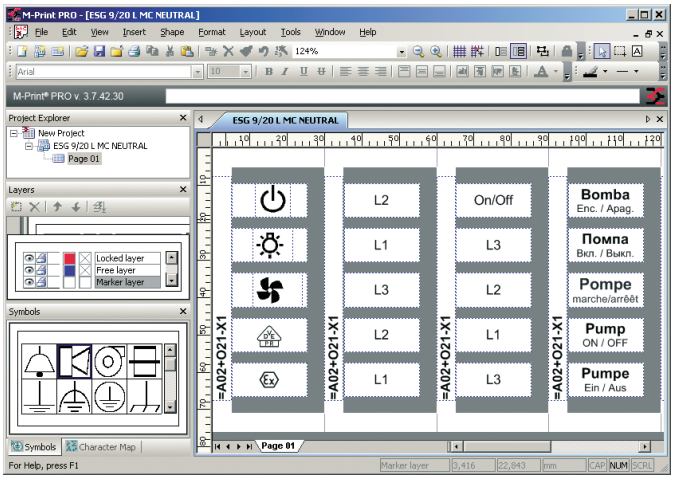

Указатель

Указатель	Указатель продукции по типу	X.2
	Указатель продукции по номеру для заказа	X.13
	Контактная информация	X.24

Тип	№ для заказа	Стр.
A		
ADAPTER ALU STI-S	1762440000	F.11
ADAPTER ALU STI-S	1762440000	F.13
B		
BZT 1 WS 10/5	1805490000	C.84
BZT 1 ZA WS 10/5	1805520000	C.84
BZT 2 WS 10/5	1805480000	C.84
C		
CB 1000/12.5 BLACK	7940006085	D.104
CB 1000/12.5 NATUR	7940006084	D.104
CB 120/4.5 BLACK	7940006053	D.104
CB 120/4.5 NA	7940006052	D.104
CB 120/7.8 NA	7940006062	D.104
CB 120/7.8 NA	7940006063	D.104
CB 135/2.5 BLACK	7940006047	D.104
CB 135/2.5 NATUR	7940006040	D.104
CB 140/3.6 BLACK	1697900000	D.104
CB 140/3.6 NATUR	1278700000	D.104
CB 160/2.6 BLACK	7940006049	D.104
CB 160/2.6 NATUR	7940006048	D.104
CB 160/4.5 NATUR	1723540000	D.104
CB 160/4.5 SW	1723560000	D.104
CB 178/4.8 BLACK	1723570000	D.104
CB 178/4.8 NATUR	1723550000	D.104
CB 180/7.8 BLACK	7940006065	D.104
CB 180/7.8 NATUR	7940006064	D.104
CB 200/2.6 BLACK	7940006051	D.104
CB 200/2.6 NATUR	7940006050	D.104
CB 200/3.6 BLACK	1720660000	D.104
CB 200/3.6 NATUR	1720630000	D.104
CB 200/4.8 BLACK	1697910000	D.104
CB 200/4.8 NATUR	1278800000	D.104
CB 225/12.5 NA	7940006076	D.104
CB 225/12.5 SW	7940006077	D.104
CB 240/7.8 BLACK	7940006067	D.104
CB 240/7.8 NA	7940006066	D.104
CB 250/4.8 BLACK	7940006055	D.104
CB 250/4.8 NATUR	7940006054	D.104
CB 290/3.6 BLACK	1720650000	D.104
CB 290/3.6 NATUR	1720640000	D.104
CB 290/4.8 BLACK	1697920000	D.104
CB 290/4.8 NATUR	1278900000	D.104
CB 300/7.8 BLACK	7940006069	D.104
CB 300/7.8 NATUR	7940006068	D.104
CB 360/4.8 BLACK	1697930000	D.104
CB 360/4.8 NATUR	1279000000	D.104
CB 365/7.8 BLACK	1697940000	D.104
CB 365/7.8 NATUR	1279100000	D.104
CB 370/3.6 BLACK	7940006057	D.104
CB 370/3.6 NATUR	7940006056	D.104
CB 390/4.8 BLACK	7940006059	D.104
CB 390/4.8 NATUR	7940006058	D.104
CB 430/4.8 BLACK	7940006061	D.104
CB 430/4.8 NATUR	7940006060	D.104
CB 450/7.8 BLACK	7940006071	D.104
CB 450/7.8 NATUR	7940006070	D.104
CB 500/12.5 BLACK	7940006079	D.104
CB 500/12.5 NA	7940006078	D.104
CB 540/7.8 BLACK	7940006073	D.104
CB 540/7.8 NATUR	7940006072	D.104
CB 750/7.8 BLACK	1720670000	D.104
CB 750/7.8 NATUR	1720680000	D.104
CB 780/9.0 BLACK	7940006075	D.104
CB 780/9.0 NATUR	7940006074	D.104
CB 850/12.5 NA	7940006082	D.104
CB 98/2.5 BLACK	1697890000	D.104
CB 98/2.5 NATUR	1278600000	D.104
CB-R 200/7.5 BLACK	1059210000	D.105
CB-R 200/7.5 NATUR	1059200000	D.105
CB-R 250/7.5 BLACK	1059230000	D.105
CB-R 250/7.5 NATUR	1059220000	D.105
CB-R 350/7.5 BLACK	1059250000	D.105
CB-R 350/7.5 NATUR	1059240000	D.105
CBDM 200/4.5 NA	1279300000	D.105
CBH 19/19 BLACK	1697950000	D.105
CBH 19/19 NATUR	1289200000	D.105
CBH 27/27 NATUR	1289400000	D.105
CBH 27/27 SW	1697960000	D.105
CBH 8.1/6.2 NATUR	1279200000	D.105
CC 15/17 K MC NE GE	1131920000	E.33
CC 15/17 K MC NE GR	1079540000	E.33
CC 15/17 K MC NE RT	1288320000	E.33
CC 15/17 K MC NE SI	1876580000	E.33
CC 15/17 K MC NE WS	1876590000	E.33
CC 15/17 K MC SDR	1876600000	E.33
CC 15/17 MC NE GE	1131930000	E.33
CC 15/17 MC NE GR	1079530000	E.33
CC 15/17 MC NE WS	1876570000	E.33
CC 15/17 MC SDR	1876620000	E.33
CC 15/27 K MC NE GE	1131910000	E.33
CC 15/27 K MC NE GR	1079560000	E.33
CC 15/27 K MC NE RT	1288330000	E.33
CC 15/27 K MC NE SI	1876780000	E.33
CC 15/27 K MC NE WS	1876640000	E.33

Тип	№ для заказа	Стр.
CC 15/27 K MC SDR	1876750000	E.33
CC 15/27 MC NE GE	1131940000	E.33
CC 15/27 MC NE GR	1079550000	E.33
CC 15/27 MC NE WS	1876770000	E.33
CC 15/27 MC SDR	1876630000	E.33
CC 15/45 K MC NE GE	1111260000	E.34
CC 15/45 K MC NE GR	1111270000	E.34
CC 15/45 K MC NE WS	1111250000	E.34
CC 15/45 K MC SDR	1111200000	E.34
CC 15/45 MC NE GE	1111230000	E.34
CC 15/45 MC NE GR	1111240000	E.34
CC 15/45 MC NE WS	1111210000	E.34
CC 15/45 MC SDR	1111190000	E.34
CC 15/49 K MC NE GE	1131970000	E.34
CC 15/49 K MC NE GR	1079580000	E.34
CC 15/49 K MC NE RT	1288380000	E.34
CC 15/49 K MC NE SI	1877270000	E.34
CC 15/49 K MC NE WS	1877220000	E.34
CC 15/49 K MC SDR	1877230000	E.34
CC 15/49 MC NE GE	1076970000	E.34
CC 15/49 MC NE GR	1079570000	E.34
CC 15/49 MC NE WS	1877260000	E.34
CC 15/49 MC SDR	1877200000	E.34
CC 15/60 K MC NE GE	1131890000	E.35
CC 15/60 K MC NE GR	1072650000	E.35
CC 15/60 K MC NE RT	1288340000	E.35
CC 15/60 K MC NE SI	1877360000	E.35
CC 15/60 K MC NE WS	1877310000	E.35
CC 15/60 K MC SDR	1877320000	E.35
CC 15/60 MC NE GE	1131960000	E.35
CC 15/60 MC NE GR	1072640000	E.35
CC 15/60 MC NE WS	1877350000	E.35
CC 15/60 MC SDR	1877300000	E.35
CC 15/60 04MM MC NE GR	1304060000	E.35
CC 15/60 04MM MC NE WS	1057580000	E.35
CC 15/60 04MM MC SDR	1060010000	E.35
CC 30/60 K MC NE GE	1078320000	E.36
CC 30/60 K MC NE GR	1072680000	E.36
CC 30/60 K MC NE RT	1085430000	E.36
CC 30/60 K MC NE SI	1934330000	E.36
CC 30/60 K MC NE WS	1934390000	E.36
CC 30/60 K MC SDR	1934370000	E.36
CC 30/60 MC NE GE	1009320000	E.36
CC 30/60 MC NE GR	1072670000	E.36
CC 30/60 MC NE WS	1934420000	E.36
CC 30/60 MC SDR	1934410000	E.36
CC 30/60 04MM MC NE BL	1158840000	E.36
CC 30/60 04MM MC NE GE	1083160000	E.36
CC 30/60 04MM MC NE GN	1158820000	E.36
CC 30/60 04MM MC NE GR	1083170000	E.36
CC 30/60 04MM MC NE RT	1158830000	E.36
CC 30/60 04MM MC NE WS	1083150000	E.36
CC 30/60 04MM MC SDR	1083190000	E.36
CC 85/54 K MC NE GE	1138440000	E.37
CC 85/54 K MC NE GR	1138450000	E.37
CC 85/54 K MC NE RT	1288390000	E.37
CC 85/54 K MC NE WS	1138430000	E.37
CC 85/54 K MC SDR	1138470000	E.37
CC 85/54 MC NE GE	1138410000	E.37
CC 85/54 MC NE GR	1138420000	E.37
CC 85/54 MC NE WS	1138400000	E.37
CC 85/54 MC SDR	1138460000	E.37
CC 85/54 04MM MC NE GE	1248490000	E.37
CC 85/54 04MM MC NE GR	1248510000	E.37
CC 85/54 04MM MC NE WS	1248480000	E.37
CC 85/54 04MM MC SDR	1248460000	E.37
CC DIA 30/3.5 MC NE GE	1266130000	E.38
CC DIA 30/3.5 MC NE GR	1266140000	E.38
CC DIA 30/3.5 MC NE WS	1266120000	E.38
CC DIA 30/3.5 SDR	1266150000	E.38
CC DIA 30/4.2 MC NE GE	1248530000	E.38
CC DIA 30/4.2 MC NE GR	1248540000	E.38
CC DIA 30/4.2 MC NE WS	1248520000	E.38
CC DIA 30/4.2 MC SDR	1248470000	E.38
CC-H 15/17	1790430000	E.32
CC-H 15/27	1790410000	E.32
CC-H 15/49	1790420000	E.32
CC-H 15/60	1878910000	E.32
CC-H 30/60	1934430000	E.32
CC-M 15/45 AL	1327730000	E.45
CC-M 15/45 2X3 AL	1327900000	E.45
CC-M 15/45 2X3 ST	1327920000	E.45
CC-M 15/45 ST	1327740000	E.45
CC-M 15/60 2X3 AL	1327880000	E.45
CC-M 15/60 2X3 ST	1327890000	E.45
CC-M 15/60 AL	1327700000	E.45
CC-M 15/60 ST	1327720000	E.45
CC-M 18/52 2X3 AL	1390400000	E.45
CC-M 27/18 AL	1327630000	E.45
CC-M 27/18 ST	1327640000	E.45
CC-M 30/60 2X3 AL	1327850000	E.45
CC-M 30/60 2X3 ST	1327870000	E.45
CC-M 30/60 AL	1327680000	E.45
CC-M 30/60 ST	1327690000	E.45
CC-M 58/35 2X3 AL	1415710000	E.45
CC-M 58/35 2X3 ST	1415670000	E.45
CC-M 58/35 AL	1415750000	E.45
CC-M 58/35 ST	1415730000	E.45
CC-M 70/48 2X3 AL	1415720000	E.45

Тип	Order No.	Стр.
CC-M 70/48 2X3 ST	1415680000	E.45
CC-M 70/48 AL	1415770000	E.45
CC-M 70/48 ST	1415740000	E.45
CC-M 85/27 2X3 AL	1327830000	E.45
CC-M 85/27 2X3 ST	1327840000	E.45
CC-M 85/27 AL	1327650000	E.45
CC-M 85/27 ST	1327670000	E.45
CC-M 85/54 4X3 AL	1327800000	E.45
CC-M 85/54 4X3 ST	1327820000	E.45
CC-M 85/54 AL	1327600000	E.45
CC-M 85/54 ST	1327620000	E.45
CC-M DIA 30 AL	1327750000	E.45
CC-M DIA 30 ST	1327770000	E.45
CC-RAIL 1000	1790150000	E.41
CC-RAIL TRANSPARENT1000	1790160000	E.41
CleanUnit PrintJet II	1858950000	F.9
CLI C 02-12 SDR SG	1873330000	D.44
CLI C 02-15 SDR SG	0252509999	D.44
CLI C 02-18 GE NE SG	1873741687	D.41
CLI C 02-18 SDR SG	1873749999	D.44
CLI C 02-18 WS NE SG	1873741044	D.41
CLI C 02-21 SDR SG	1873340000	D.44
CLI C 02-24 SDR SG	1912500000	D.44
CLI C 02-27 SDR SG	1912510000	D.44
CLI C 02-3 BL NE MP	0213811693	D.41
CLI C 02-3 BL NE CD	1878201693	D.41
CLI C 02-3 BL/SW - CD	1568241741	D.50
CLI C 02-3 BL/SW - MP	0252111741	D.48
CLI C 02-3 BL/SW 6 CD	1568241521	D.48
CLI C 02-3 BL/SW 6 MP	0252111521	D.47
CLI C 02-3 BL/SW N CD	1568241664	D.50
CLI C 02-3 BL/SW N MP	0252111664	D.48
CLI C 02-3 BR NE CD	1568241692	D.41
CLI C 02-3 BR/WS 1 CD	1568241506	D.48
CLI C 02-3 BR/WS 1 MP	0252111506	D.47
CLI C 02-3 GE NE CD	1568241058	D.41
CLI C 02-3 GE NE MP	0213811687	D.41
CLI C 02-3 GE/SW / MP	0252111742	D.48
CLI C 02-3 GE/SW - CD	1568241740	D.50
CLI C 02-3 GE/SW - MP	0252111740	D.48
CLI C 02-3 GE/SW : CD	1568241750	D.50
CLI C 02-3 GE/SW : MP	0252111750	D.48
CLI C 02-3 GE/SW . CD	1568241748	D.50
CLI C 02-3 GE/SW . MP	0252111748	D.48
CLI C 02-3 GE/SW / CD	1568241742	D.50
CLI C 02-3 GE/SW + CD	1568241738	D.50
CLI C 02-3 GE/SW + MP	0252111738	D.48
CLI C 02-3 GE/SW = CD	1568241751	D.50
CLI C 02-3 GE/SW = MP	0252111751	D.48
CLI C 02-3 GE/SW 0 CD	1568241502	D.49
CLI C 02-3 GE/SW 1 CD	1568241505	D.49
CLI C 02-3 GE/SW 2 CD	1568241508	D.49
CLI C 02-3 GE/SW 3 CD	1568241511	D.49
CLI C 02-3 GE/SW 4 CD	1568241514	D.48
CLI C 02-3 GE/SW 4 CD	1568241514	D.49
CLI C 02-3 GE/SW 4 MP	0252111514	D.47
CLI C 02-3 GE/SW 5 CD	1568241517	D.49
CLI C 02-3 GE/SW 6 CD	1568241520	D.49
CLI C 02-3 GE/SW 7 CD	1568241523	D.49
CLI C 02-3 GE/SW 8 CD	1568241526	D.49
CLI C 02-3 GE/SW 9 CD	1568241529	D.49
CLI C 02-3 GE/SW A CD	1568241637	D.49
CLI C 02-3 GE/SW Ä CD	1568241055	D.50
CLI C 02-3 GE/SW Ä CD	1568241056	D.50
CLI C 02-3 GE/SW A MP	0252111637	D.47
CLI C 02-3 GE/SW Ä MP	0252111699	D.48
CLI C 02-3 GE/SW Ä MP	0252111697	D.48
CLI C 02-3 GE/SW AC CD	1568241752	D.50
CLI C 02-3 GE/SW AC MP	0252111752	D.48
CLI C 02-3 GE/SW Æ CD	1568241735	D.48
CLI C 02-3 GE/SW B CD	1568241639	D.49
CLI C 02-3 GE/SW B MP	0252111639	D.47
CLI C 02-3 GE/SW C CD	1568241641	D.49
CLI C 02-3 GE/SW C MP	0252111641	D.47
CLI C 02-3 GE/SW D CD	1568241643	D.49
CLI C 02-3 GE/SW D MP	0252111643	D.47
CLI C 02-3 GE/SW E CD	1568241645	D.49
CLI C 02-3 GE/SW E MP	0252111645	D.47
CLI C 02-3 GE/SW ET CD	1568241746	D.50
CLI C 02-3 GE/SW ET MP	0252111746	D.48
CLI C 02-3 GE/SW F CD	1568241647	D.49
CLI C 02-3 GE/SW F MP	0252111647	D.47
CLI C 02-3 GE/SW G CD	1568241649	D.49
CLI C 02-3 GE/SW G MP	0252111649	D.47
CLI C 02-3 GE/SW H CD	1568241651	D.49
CLI C 02-3 GE/SW H MP	0252111651	D.47
CLI C 02-3 GE/SW I CD	1568241653	D.49
CLI C 02-3 GE/SW I MP	0252111653	D.47
CLI C 02-3 GE/SW J CD	1568241655	D.49
CLI C 02-3 GE/SW J MP	0252111655	D.47
CLI C 02-3 GE/SW K CD	1568241657	D.49
CLI C 02-3 GE/SW K MP	0252111657	D.47
CLI C 02-3 GE/SW L CD	1568241659	D.49
CLI C 02-3 GE/SW L MP	0252111659	D.47
CLI C 02-3 GE/SW M CD	1568241661	D.49
CLI C 02-3 GE/SW M MP	0252111661	D.47
CLI C 02-3 GE/SW N CD	1568241663	D.49
CLI C 02-3 GE/SW N MP	0252111663	D.47
CLI C 02-3 GE/SW O CD	1568241665	D.49

Тип	№ для заказа	Стр.
CLI C 02-3 GE/SW Ö CD	1568241057	D.50
CLI C 02-3 GE/SW Ø CD	1568241736	D.48
CLI C 02-3 GE/SW O MP	0252111665	D.47
CLI C 02-3 GE/SW Ö MP	0252111695	D.48
CLI C 02-3 GE/SW P CD	1568241667	D.49
CLI C 02-3 GE/SW P MP	0252111667	D.47
CLI C 02-3 GE/SW PET. CD	1568241747	D.50
CLI C 02-3 GE/SW PET. MP	0252111747	D.48
CLI C 02-3 GE/SW Q CD	1568241669	D.49
CLI C 02-3 GE/SW Q MP	0252111669	D.47
CLI C 02-3 GE/SW R CD	1568241671	D.49
CLI C 02-3 GE/SW R MP	0252111671	D.47
CLI C 02-3 GE/SW S CD	1568241673	D.49
CLI C 02-3 GE/SW S MP	0252111673	D.47
CLI C 02-3 GE/SW T CD	1568241676	D.49
CLI C 02-3 GE/SW T MP	0252111676	D.47
CLI C 02-3 GE/SW U CD	1568241679	D.49
CLI C 02-3 GE/SW U MP	0252111679	D.47
CLI C 02-3 GE/SW V CD	1568241681	D.49
CLI C 02-3 GE/SW V MP	0252111681	D.47
CLI C 02-3 GE/SW W CD	1568241683	D.49
CLI C 02-3 GE/SW W MP	0252111683	D.47
CLI C 02-3 GE/SW X CD	1568241687	D.49
CLI C 02-3 GE/SW X MP	0252111687	D.47
CLI C 02-3 GE/SW Y CD	1568241696	D.49
CLI C 02-3 GE/SW Y MP	0252111696	D.47
CLI C 02-3 GE/SW Z CD	1568241698	D.49
CLI C 02-3 GE/SW Z MP	0252111698	D.47
CLI C 02-3 GN NE CD	1568241688	D.41
CLI C 02-3 GN/SW 5 CD	1568241518	D.48
CLI C 02-3 GN/SW 5 MP	0252111518	D.47
CLI C 02-3 GR NE CD	1878201691	D.41
CLI C 02-3 GR NE MP	1869351691	D.41
CLI C 02-3 GR/SW 8 CD	1568241527	D.48
CLI C 02-3 GR/SW 8 MP	0252111527	D.47
CLI C 02-3 OR NE CD	1568241690	D.41
CLI C 02-3 OR/SW 3 CD	1568241512	D.48
CLI C 02-3 OR/SW 3 MP	0252111512	D.47
CLI C 02-3 RT NE CD	1568241686	D.41
CLI C 02-3 RT NE MP	0213811686	D.41
CLI C 02-3 RT/SW + CD	1568241737	D.50
CLI C 02-3 RT/SW + MP	0252111737	D.48
CLI C 02-3 RT/SW 2 CD	1568241509	D.48
CLI C 02-3 RT/SW 2 MP	0252111509	D.47
CLI C 02-3 SDR CD	1568249999	D.44
CLI C 02-3 SDR SG	1912550000	D.44
CLI C 02-3 SW NE CD	1568241694	D.41
CLI C 02-3 SW/WS 0 CD	1568241503	D.48
CLI C 02-3 SW/WS 0 MP	0252111503	D.47
CLI C 02-3 VI NE CD	1568241689	D.41
CLI C 02-3 VI/SW 7 CD	1568241524	D.48
CLI C 02-3 VI/SW 7 MP	0252111524	D.47
CLI C 02-3 WS NE CD	1869821044	D.41
CLI C 02-3 WS NE MP	0213811044	D.41
CLI C 02-3 WS/SW - CD	1869821740	D.50
CLI C 02-3 WS/SW - MP	1869991740	D.48
CLI C 02-3 WS/SW : CD	1869821750	D.50
CLI C 02-3 WS/SW : MP	1869991750	D.48
CLI C 02-3 WS/SW . CD	1869821748	D.50
CLI C 02-3 WS/SW . MP	1869991748	D.48
CLI C 02-3 WS/SW / CD	1869821742	D.50
CLI C 02-3 WS/SW / MP	1869991742	D.48
CLI C 02-3 WS/SW + CD	1869821738	D.50
CLI C 02-3 WS/SW + MP	1869991738	D.48
CLI C 02-3 WS/SW = CD	1869821751	D.50
CLI C 02-3 WS/SW = MP	1869991751	D.48
CLI C 02-3 WS/SW 0 CD	1869821502	D.49
CLI C 02-3 WS/SW 1 CD	1869821505	D.49
CLI C 02-3 WS/SW 2 CD	1869821508	D.49
CLI C 02-3 WS/SW 3 CD	1869821511	D.49
CLI C 02-3 WS/SW 4 CD	1869821514	D.49
CLI C 02-3 WS/SW 5 CD	1869821517	D.49
CLI C 02-3 WS/SW 6 CD	1869821520	D.49
CLI C 02-3 WS/SW 7 CD	1869821523	D.49
CLI C 02-3 WS/SW 8 CD	1869821526	D.49
CLI C 02-3 WS/SW 9 CD	1568241530	D.48
CLI C 02-3 WS/SW 9 CD	1568241530	D.49
CLI C 02-3 WS/SW 9 MP	0252111530	D.47
CLI C 02-3 WS/SW A CD	1869821637	D.49
CLI C 02-3 WS/SW Ä CD	1869821699	D.50
CLI C 02-3 WS/SW Ä CD	1869821697	D.50
CLI C 02-3 WS/SW A MP	1869991637	D.47
CLI C 02-3 WS/SW Ä MP	1869991699	D.48
CLI C 02-3 WS/SW Ä MP	1869991697	D.48
CLI C 02-3 WS/SW AC CD	1869821752	D.50
CLI C 02-3 WS/SW AC MP	1869991752	D.48
CLI C 02-3 WS/SW B CD	1869821639	D.49
CLI C 02-3 WS/SW B MP	1869991639	D.47
CLI C 02-3 WS/SW C CD	1869821641	D.49
CLI C 02-3 WS/SW C MP	1869991641	D.47
CLI C 02-3 WS/SW D CD	1869821643	D.49
CLI C 02-3 WS/SW D MP	1869991643	D.47
CLI C 02-3 WS/SW E CD	1869821645	D.49
CLI C 02-3 WS/SW E MP	1869991645	D.47
CLI C 02-3 WS/SW ET CD	1869821746	D.50
CLI C 02-3 WS/SW ET MP	1869991746	D.48
CLI C 02-3 WS/SW F CD	1869821647	D.49
CLI C 02-3 WS/SW F MP	1869991647	D.47
CLI C 02-3 WS/SW G CD	1869821649	D.49

Тип	№ для заказа	Стр.
CLI C 02-3 WS/SW G MP	1869991649	D.47
CLI C 02-3 WS/SW H CD	1869821651	D.49
CLI C 02-3 WS/SW H MP	1869991651	D.47
CLI C 02-3 WS/SW I CD	1869821653	D.49
CLI C 02-3 WS/SW I MP	1869991653	D.47
CLI C 02-3 WS/SW J CD	1869821655	D.49
CLI C 02-3 WS/SW J MP	1869991655	D.47
CLI C 02-3 WS/SW K CD	1869821657	D.49
CLI C 02-3 WS/SW K MP	1869991657	D.47
CLI C 02-3 WS/SW L CD	1869821659	D.49
CLI C 02-3 WS/SW L MP	1869991659	D.47
CLI C 02-3 WS/SW M CD	1869821661	D.49
CLI C 02-3 WS/SW M MP	1869991661	D.47
CLI C 02-3 WS/SW N CD	1869821663	D.49
CLI C 02-3 WS/SW N MP	1869991663	D.47
CLI C 02-3 WS/SW O CD	1869821665	D.49
CLI C 02-3 WS/SW Ö CD	1869821695	D.50
CLI C 02-3 WS/SW O MP	1869991665	D.47
CLI C 02-3 WS/SW Ö MP	1869991695	D.48
CLI C 02-3 WS/SW P CD	1869821667	D.49
CLI C 02-3 WS/SW P MP	1869991667	D.47
CLI C 02-3 WS/SW PET. CD	1869821747	D.50
CLI C 02-3 WS/SW PET. MP	1869991747	D.48
CLI C 02-3 WS/SW Q CD	1869821669	D.49
CLI C 02-3 WS/SW Q MP	1869991669	D.47
CLI C 02-3 WS/SW R CD	1869821671	D.49
CLI C 02-3 WS/SW R MP	1869991671	D.47
CLI C 02-3 WS/SW S CD	1869821673	D.49
CLI C 02-3 WS/SW S MP	1869991673	D.47
CLI C 02-3 WS/SW T CD	1869821676	D.49
CLI C 02-3 WS/SW T MP	1869991676	D.47
CLI C 02-3 WS/SW U CD	1869821679	D.49
CLI C 02-3 WS/SW U MP	1869991679	D.47
CLI C 02-3 WS/SW V CD	1869821681	D.49
CLI C 02-3 WS/SW V MP	1869991681	D.47
CLI C 02-3 WS/SW W CD	1869821683	D.49
CLI C 02-3 WS/SW X CD	1869821687	D.49
CLI C 02-3 WS/SW X MP	1869991687	D.47
CLI C 02-3 WS/SW Y CD	1869821696	D.49
CLI C 02-3 WS/SW Y MP	1869991696	D.47
CLI C 02-3 WS/SW Z CD	1869821698	D.49
CLI C 02-3 WS/SW Z MP	1869991698	D.47
CLI C 02-30 SDR SG	1912580000	D.44
CLI C 02-33 SDR SG	1912590000	D.44
CLI C 02-36 SDR SG	1912600000	D.44
CLI C 02-39 SDR SG	1912610000	D.44
CLI C 02-6 GE NE CD	1568241059	D.41
CLI C 02-6 GE/SW A1 CD	1568241726	D.50
CLI C 02-6 GE/SW A1 MP	0252111726	D.51
CLI C 02-6 GE/SW A2 CD	1568241727	D.50
CLI C 02-6 GE/SW A2 MP	0252111727	D.51
CLI C 02-6 GE/SW L1 CD	1568241728	D.50
CLI C 02-6 GE/SW L1 MP	0252111728	D.51
CLI C 02-6 GE/SW L2 CD	1568241729	D.50
CLI C 02-6 GE/SW L2 MP	0252111729	D.51
CLI C 02-6 GE/SW L3 CD	1568241730	D.50
CLI C 02-6 GE/SW L3 MP	0252111730	D.51
CLI C 02-6 GE/SW VS CD	1568241731	D.51
CLI C 02-6 SDR CD	1869999999	D.44
CLI C 02-6 SDR SG	1912620000	D.44
CLI C 02-6 WS/SW A1 CD	1869821726	D.50
CLI C 02-6 WS/SW A1 MP	1869991726	D.51
CLI C 02-6 WS/SW A2 CD	1869821727	D.50
CLI C 02-6 WS/SW A2 MP	1869991727	D.51
CLI C 02-6 WS/SW L1 CD	1869821728	D.50
CLI C 02-6 WS/SW L1 MP	1869991728	D.51
CLI C 02-6 WS/SW L2 CD	1869821729	D.50
CLI C 02-6 WS/SW L2 MP	1869991729	D.51
CLI C 02-6 WS/SW L3 CD	1869821730	D.50
CLI C 02-6 WS/SW L3 MP	1869991730	D.51
CLI C 02-9 GE NE CD	1568241060	D.41
CLI C 02-9 GE/SW PEN CD	1568241734	D.51
CLI C 02-9 GE/SW PEN MP	0252111734	D.51
CLI C 02-9 SDR CD	1899290000	D.44
CLI C 02-9 SDR SG	1869829999	D.44
CLI C 02-9 WS/SW PEN CD	1869821734	D.51
CLI C 02-9 WS/SW PEN MP	1869991734	D.51
CLI C 1-12 GE NE SG	1871841687	D.45
CLI C 1-12 SDR SG	1873350000	D.45
CLI C 1-12 WS NE SG	1871841044	D.45
CLI C 1-15 GE NE SG	1871791687	D.45
CLI C 1-15 SDR SG	1873360000	D.45
CLI C 1-15 WS NE SG	1871791044	D.45
CLI C 1-18 GE NE SG	1871801687	D.45
CLI C 1-18 SDR SG	1871809999	D.45
CLI C 1-18 WS NE SG	1871801044	D.45
CLI C 1-21 GE NE SG	1913311687	D.45
CLI C 1-21 SDR SG	1873370000	D.45
CLI C 1-24 SDR SG	1912630000	D.45
CLI C 1-24 WS NE SG	1871811044	D.45
CLI C 1-27 SDR SG	1912640000	D.45
CLI C 1-3 BL NE CD	1568251693	D.42
CLI C 1-3 BL NE MP	0171111693	D.42
CLI C 1-3 BL/SW - CD	1568251741	D.60
CLI C 1-3 BL/SW - MP	0252611741	D.56
CLI C 1-3 BL/SW 6 CD	1568251521	D.56
CLI C 1-3 BL/SW 6 MP	0252611521	D.52
CLI C 1-3 BL/SW N CD	1568251664	D.60
CLI C 1-3 BL/SW N MP	0252611664	D.56

Тип	№ для заказа	Стр.
CLI C 1-3 BR NE CD	1568251692	D.42
CLI C 1-3 BR/WS 1 CD	1568251506	D.56
CLI C 1-3 BR/WS 1 MP	0252611506	D.52
CLI C 1-3 GE NE CD	1568251699	D.42
CLI C 1-3 GE NE MP	0171111687	D.42
CLI C 1-3 GE/SW - CD	1568251740	D.59
CLI C 1-3 GE/SW - MP	0252611740	D.55
CLI C 1-3 GE/SW : CD	1568251750	D.59
CLI C 1-3 GE/SW : MP	0252611750	D.55
CLI C 1-3 GE/SW . CD	1568251748	D.59
CLI C 1-3 GE/SW . MP	0252611748	D.55
CLI C 1-3 GE/SW * CD	1568251753	D.59
CLI C 1-3 GE/SW / CD	1568251742	D.59
CLI C 1-3 GE/SW / MP	0252611742	D.55
CLI C 1-3 GE/SW + CD	1568251738	D.59
CLI C 1-3 GE/SW + MP	0252611738	D.55
CLI C 1-3 GE/SW = CD	1568251751	D.59
CLI C 1-3 GE/SW = MP	0252611751	D.55
CLI C 1-3 GE/SW 0 CD	1568251502	D.56
CLI C 1-3 GE/SW 0 MP	0252611502	D.52
CLI C 1-3 GE/SW 1 CD	1568251505	D.56
CLI C 1-3 GE/SW 1 MP	0252611505	D.52
CLI C 1-3 GE/SW 2 CD	1568251508	D.56
CLI C 1-3 GE/SW 2 MP	0252611508	D.52
CLI C 1-3 GE/SW 3 CD	1568251511	D.56
CLI C 1-3 GE/SW 3 MP	0252611511	D.52
CLI C 1-3 GE/SW 4 CD	1568251514	D.56
CLI C 1-3 GE/SW 4 MP	0252611514	D.52
CLI C 1-3 GE/SW 5 CD	1568251517	D.56
CLI C 1-3 GE/SW 5 MP	0252611517	D.52
CLI C 1-3 GE/SW 6 CD	1568251520	D.56
CLI C 1-3 GE/SW 6 MP	0252611520	D.52
CLI C 1-3 GE/SW 7 CD	1568251523	D.56
CLI C 1-3 GE/SW 7 MP	0252611523	D.52
CLI C 1-3 GE/SW 8 CD	1568251526	D.56
CLI C 1-3 GE/SW 8 MP	0252611526	D.52
CLI C 1-3 GE/SW 9 CD	1568251529	D.56
CLI C 1-3 GE/SW 9 MP	0252611529	D.52
CLI C 1-3 GE/SW A CD	1568251637	D.57
CLI C 1-3 GE/SW a CD	1568251700	D.58
CLI C 1-3 GE/SW a CD	1568251700	D.59
CLI C 1-3 GE/SW Å CD	1568251799	D.59
CLI C 1-3 GE/SW Ä CD	1568251797	D.59
CLI C 1-3 GE/SW A MP	0252611637	D.53
CLI C 1-3 GE/SW a MP	0252611700	D.54
CLI C 1-3 GE/SW Å MP	0252611699	D.55
CLI C 1-3 GE/SW Ä MP	0252611697	D.55
CLI C 1-3 GE/SW AC CD	1568251752	D.59
CLI C 1-3 GE/SW AC MP	0252611752	D.55
CLI C 1-3 GE/SW Æ CD	1568251735	D.59
CLI C 1-3 GE/SW B CD	1568251639	D.57
CLI C 1-3 GE/SW b CD	1568251701	D.58
CLI C 1-3 GE/SW b CD	1568251701	D.59
CLI C 1-3 GE/SW B MP	0252611639	D.53
CLI C 1-3 GE/SW b MP	0252611701	D.54
CLI C 1-3 GE/SW b MP	0252611701	D.55
CLI C 1-3 GE/SW C CD	1568251641	D.57
CLI C 1-3 GE/SW c CD	1568251702	D.58
CLI C 1-3 GE/SW c CD	1568251702	D.59
CLI C 1-3 GE/SW C MP	0252611641	D.53
CLI C 1-3 GE/SW c MP	0252611702	D.54
CLI C 1-3 GE/SW c MP	0252611702	D.55
CLI C 1-3 GE/SW D CD	1568251643	D.57
CLI C 1-3 GE/SW d CD	1568251703	D.58
CLI C 1-3 GE/SW d CD	1568251703	D.59
CLI C 1-3 GE/SW D MP	0252611643	D.53
CLI C 1-3 GE/SW d MP	0252611703	D.54
CLI C 1-3 GE/SW d MP	0252611703	D.55
CLI C 1-3 GE/SW E CD	1568251645	D.57
CLI C 1-3 GE/SW e CD	1568251704	D.58
CLI C 1-3 GE/SW e CD	1568251704	D.59
CLI C 1-3 GE/SW E MP	0252611645	D.53
CLI C 1-3 GE/SW e MP	0252611704	D.54
CLI C 1-3 GE/SW e MP	0252611704	D.55
CLI C 1-3 GE/SW ET CD	1568251746	D.59
CLI C 1-3 GE/SW ET MP	0252611746	D.55
CLI C 1-3 GE/SW F CD	1568251647	D.57
CLI C 1-3 GE/SW f CD	1568251705	D.58
CLI C 1-3 GE/SW f CD	1568251705	D.59
CLI C 1-3 GE/SW F MP	0252611647	D.53
CLI C 1-3 GE/SW f MP	0252611705	D.54
CLI C 1-3 GE/SW f MP	0252611705	D.55
CLI C 1-3 GE/SW G CD	1568251649	D.57
CLI C 1-3 GE/SW g CD	1568251706	D.58
CLI C 1-3 GE/SW g CD	1568251706	D.59
CLI C 1-3 GE/SW G MP	0252611649	D.53
CLI C 1-3 GE/SW g MP	0252611706	D.54
CLI C 1-3 GE/SW g MP	0252611706	D.55
CLI C 1-3 GE/SW H CD	1568251651	D.57
CLI C 1-3 GE/SW h CD	1568251707	D.58
CLI C 1-3 GE/SW h CD	1568251707	D.59
CLI C 1-3 GE/SW H MP	0252611651	D.53
CLI C 1-3 GE/SW h MP	0252611707	D.54
CLI C 1-3 GE/SW h MP	0252611707	D.55
CLI C 1-3 GE/SW I CD	1568251653	D.57
CLI C 1-3 GE/SW i CD	1568251708	D.58
CLI C 1-3 GE/SW i CD	1568251708	D.59
CLI C 1-3 GE/SW I MP	0252611653	D.53
CLI C 1-3 GE/SW i MP	0252611708	D.54

Тип	№ для заказа	Стр.
CLI C 1-3 GE/SW i MP	0252611708	D.55
CLI C 1-3 GE/SW J CD	1568251655	D.57
CLI C 1-3 GE/SW j CD	1568251709	D.58
CLI C 1-3 GE/SW j CD	1568251709	D.59
CLI C 1-3 GE/SW J MP	0252611655	D.53
CLI C 1-3 GE/SW j MP	0252611709	D.54
CLI C 1-3 GE/SW j MP	0252611709	D.55
CLI C 1-3 GE/SW K CD	1568251657	D.57
CLI C 1-3 GE/SW k CD	1568251710	D.58
CLI C 1-3 GE/SW k CD	1568251710	D.59
CLI C 1-3 GE/SW K MP	0252611657	D.53
CLI C 1-3 GE/SW k MP	0252611710	D.54
CLI C 1-3 GE/SW k MP	0252611710	D.55
CLI C 1-3 GE/SW L CD	1568251659	D.57
CLI C 1-3 GE/SW l CD	1568251711	D.58
CLI C 1-3 GE/SW l CD	1568251711	D.59
CLI C 1-3 GE/SW L MP	0252611659	D.53
CLI C 1-3 GE/SW l MP	0252611711	D.54
CLI C 1-3 GE/SW l MP	0252611711	D.55
CLI C 1-3 GE/SW M CD	1568251661	D.57
CLI C 1-3 GE/SW m CD	1568251712	D.58
CLI C 1-3 GE/SW m CD	1568251712	D.59
CLI C 1-3 GE/SW M MP	0252611661	D.53
CLI C 1-3 GE/SW m MP	0252611712	D.54
CLI C 1-3 GE/SW m MP	0252611712	D.55
CLI C 1-3 GE/SW N CD	1568251663	D.57
CLI C 1-3 GE/SW n CD	1568251713	D.58
CLI C 1-3 GE/SW n CD	1568251713	D.59
CLI C 1-3 GE/SW N MP	0252611663	D.53
CLI C 1-3 GE/SW n MP	0252611713	D.54
CLI C 1-3 GE/SW n MP	0252611713	D.55
CLI C 1-3 GE/SW O CD	1568251665	D.57
CLI C 1-3 GE/SW o CD	1568251714	D.58
CLI C 1-3 GE/SW o CD	1568251714	D.59
CLI C 1-3 GE/SW Ö CD	1568251795	D.59
CLI C 1-3 GE/SW Ø CD	1568251736	D.59
CLI C 1-3 GE/SW O MP	0252611665	D.53
CLI C 1-3 GE/SW o MP	0252611714	D.54
CLI C 1-3 GE/SW o MP	0252611714	D.55
CLI C 1-3 GE/SW Ö MP	0252611695	D.55
CLI C 1-3 GE/SW P CD	1568251667	D.57
CLI C 1-3 GE/SW p CD	1568251715	D.58
CLI C 1-3 GE/SW p CD	1568251715	D.59
CLI C 1-3 GE/SW P MP	0252611667	D.53
CLI C 1-3 GE/SW p MP	0252611715	D.54
CLI C 1-3 GE/SW p MP	0252611715	D.55
CLI C 1-3 GE/SW PET. CD	1568251747	D.59
CLI C 1-3 GE/SW PET. MP	0252611747	D.55
CLI C 1-3 GE/SW Q CD	1568251669	D.57
CLI C 1-3 GE/SW q CD	1568251716	D.58
CLI C 1-3 GE/SW q CD	1568251716	D.59
CLI C 1-3 GE/SW Q MP	0252611669	D.53
CLI C 1-3 GE/SW q MP	0252611716	D.54
CLI C 1-3 GE/SW q MP	0252611716	D.55
CLI C 1-3 GE/SW R CD	1568251671	D.57
CLI C 1-3 GE/SW r CD	1568251717	D.58
CLI C 1-3 GE/SW r CD	1568251717	D.59
CLI C 1-3 GE/SW R MP	0252611671	D.53
CLI C 1-3 GE/SW r MP	0252611717	D.54
CLI C 1-3 GE/SW r MP	0252611717	D.55
CLI C 1-3 GE/SW S CD	1568251673	D.57
CLI C 1-3 GE/SW s CD	1568251718	D.58
CLI C 1-3 GE/SW s CD	1568251718	D.59
CLI C 1-3 GE/SW S MP	0252611673	D.53
CLI C 1-3 GE/SW s MP	0252611718	D.54
CLI C 1-3 GE/SW s MP	0252611718	D.55
CLI C 1-3 GE/SW T CD	1568251676	D.57
CLI C 1-3 GE/SW t CD	1568251719	D.58
CLI C 1-3 GE/SW t CD	1568251719	D.59
CLI C 1-3 GE/SW T MP	0252611676	D.53
CLI C 1-3 GE/SW t MP	0252611719	D.54
CLI C 1-3 GE/SW t MP	0252611719	D.55
CLI C 1-3 GE/SW U CD	1568251679	D.57
CLI C 1-3 GE/SW u CD	1568251720	D.58
CLI C 1-3 GE/SW u CD	1568251720	D.59
CLI C 1-3 GE/SW U MP	0252611679	D.53
CLI C 1-3 GE/SW u MP	0252611720	D.54
CLI C 1-3 GE/SW u MP	0252611720	D.55
CLI C 1-3 GE/SW V CD	1568251681	D.57
CLI C 1-3 GE/SW v CD	1568251721	D.58
CLI C 1-3 GE/SW v CD	1568251721	D.59
CLI C 1-3 GE/SW V MP	0252611681	D.53
CLI C 1-3 GE/SW v MP	0252611721	D.54
CLI C 1-3 GE/SW v MP	0252611721	D.55
CLI C 1-3 GE/SW W CD	1568251683	D.57
CLI C 1-3 GE/SW w CD	1568251722	D.58
CLI C 1-3 GE/SW w CD	1568251722	D.59
CLI C 1-3 GE/SW W MP	0252611683	D.53
CLI C 1-3 GE/SW w MP	0252611722	D.54
CLI C 1-3 GE/SW w MP	0252611722	D.55
CLI C 1-3 GE/SW X CD	1568251687	D.57
CLI C 1-3 GE/SW x CD	1568251723	D.58
CLI C 1-3 GE/SW x CD	1568251723	D.59
CLI C 1-3 GE/SW X MP	0252611687	D.53
CLI C 1-3 GE/SW x MP	0252611723	D.54
CLI C 1-3 GE/SW x MP	0252611723	D.55
CLI C 1-3 GE/SW Y CD	1568251696	D.57
CLI C 1-3 GE/SW y CD	1568251724	D.58
CLI C 1-3 GE/SW y CD	1568251724	D.59

Тип	№ для заказа	Стр.
CLI C 1-3 GE/SW Y MP	0252611696	D.53
CLI C 1-3 GE/SW y MP	0252611724	D.54
CLI C 1-3 GE/SW y MP	0252611724	D.55
CLI C 1-3 GE/SW Z CD	1568251698	D.57
CLI C 1-3 GE/SW z CD	1568251725	D.58
CLI C 1-3 GE/SW z CD	1568251725	D.59
CLI C 1-3 GE/SW Z MP	0252611698	D.53
CLI C 1-3 GE/SW z MP	0252611725	D.54
CLI C 1-3 GE/SW z MP	0252611725	D.55
CLI C 1-3 GN NE CD	1568251688	D.42
CLI C 1-3 GN NE MP	0171111688	D.42
CLI C 1-3 GN/SW 5 CD	1568251518	D.56
CLI C 1-3 GN/SW 5 MP	0252611518	D.52
CLI C 1-3 GR NE CD	1568251691	D.42
CLI C 1-3 GR NE MP	0171111691	D.42
CLI C 1-3 GR/SW 8 CD	1568251527	D.56
CLI C 1-3 GR/SW 8 CD	1568251527	D.57
CLI C 1-3 GR/SW 8 MP	0252611527	D.52
CLI C 1-3 OR NE CD	1568251690	D.42
CLI C 1-3 OR/SW 3 CD	1568251512	D.56
CLI C 1-3 OR/SW 3 MP	0252611512	D.52
CLI C 1-3 RT NE CD	1568251686	D.42
CLI C 1-3 RT NE MP	0171111686	D.42
CLI C 1-3 RT/SW + CD	1568251737	D.60
CLI C 1-3 RT/SW + MP	0252611737	D.56
CLI C 1-3 RT/SW 2 CD	1568251509	D.56
CLI C 1-3 RT/SW 2 MP	0252611509	D.52
CLI C 1-3 SDR CD	1568259999	D.44
CLI C 1-3 SDR SG	1912650000	D.45
CLI C 1-3 SW NE CD	1568251694	D.42
CLI C 1-3 SW/WS O CD	1568251503	D.56
CLI C 1-3 SW/WS O MP	0252611503	D.52
CLI C 1-3 VI NE CD	1568251689	D.42
CLI C 1-3 VI/SW 7 CD	1568251524	D.56
CLI C 1-3 VI/SW 7 MP	0252611524	D.52
CLI C 1-3 WS NE CD	1568251044	D.42
CLI C 1-3 WS NE MP	0171111044	D.42
CLI C 1-3 WS/SW - CD	1568251049	D.59
CLI C 1-3 WS/SW - MP	0252611049	D.55
CLI C 1-3 WS/SW : CD	1568251051	D.59
CLI C 1-3 WS/SW : MP	0252611051	D.55
CLI C 1-3 WS/SW ? CD	1568251055	D.59
CLI C 1-3 WS/SW . CD	1568251047	D.59
CLI C 1-3 WS/SW . MP	0252611047	D.55
CLI C 1-3 WS/SW / CD	1568251050	D.59
CLI C 1-3 WS/SW / MP	0252611050	D.55
CLI C 1-3 WS/SW + CD	1568251048	D.59
CLI C 1-3 WS/SW + MP	0252611048	D.55
CLI C 1-3 WS/SW = CD	1568251052	D.59
CLI C 1-3 WS/SW = MP	0252611052	D.55
CLI C 1-3 WS/SW O CD	1568251000	D.56
CLI C 1-3 WS/SW O MP	0252611000	D.52
CLI C 1-3 WS/SW 1 CD	1568250001	D.56
CLI C 1-3 WS/SW 1 MP	0252610001	D.52
CLI C 1-3 WS/SW 2 CD	1568250002	D.56
CLI C 1-3 WS/SW 2 MP	0252610002	D.52
CLI C 1-3 WS/SW 3 CD	1568250003	D.56
CLI C 1-3 WS/SW 3 MP	0252610003	D.52
CLI C 1-3 WS/SW 4 CD	1568250004	D.56
CLI C 1-3 WS/SW 4 MP	0252610004	D.52
CLI C 1-3 WS/SW 5 CD	1568250005	D.56
CLI C 1-3 WS/SW 5 MP	0252610005	D.52
CLI C 1-3 WS/SW 6 CD	1568250006	D.56
CLI C 1-3 WS/SW 6 MP	0252610006	D.52
CLI C 1-3 WS/SW 7 CD	1568250007	D.56
CLI C 1-3 WS/SW 7 MP	0252610007	D.52
CLI C 1-3 WS/SW 8 CD	1568250008	D.56
CLI C 1-3 WS/SW 8 MP	0252610008	D.52
CLI C 1-3 WS/SW 9 CD	1568251530	D.56
CLI C 1-3 WS/SW 9 MP	0252611530	D.52
CLI C 1-3 WS/SW A CD	1568251021	D.57
CLI C 1-3 WS/SW A CD	1568251056	D.59
CLI C 1-3 WS/SW A MP	0252611021	D.53
CLI C 1-3 WS/SW Å MP	0252611055	D.55
CLI C 1-3 WS/SW Ä MP	0252611056	D.55
CLI C 1-3 WS/SW AC CD	1568251059	D.59
CLI C 1-3 WS/SW AC MP	0252611059	D.55
CLI C 1-3 WS/SW B CD	1568251022	D.57
CLI C 1-3 WS/SW B MP	0252611022	D.53
CLI C 1-3 WS/SW C CD	1568251023	D.57
CLI C 1-3 WS/SW C MP	0252611023	D.53
CLI C 1-3 WS/SW D CD	1568251024	D.57
CLI C 1-3 WS/SW D MP	0252611024	D.53
CLI C 1-3 WS/SW E CD	1568251025	D.57
CLI C 1-3 WS/SW E MP	0252611025	D.53
CLI C 1-3 WS/SW ET CD	1568251053	D.59
CLI C 1-3 WS/SW ET MP	0252611053	D.55
CLI C 1-3 WS/SW F CD	1568251026	D.57
CLI C 1-3 WS/SW F MP	0252611026	D.53
CLI C 1-3 WS/SW G CD	1568251027	D.57
CLI C 1-3 WS/SW G MP	0252611027	D.53
CLI C 1-3 WS/SW H CD	1568251028	D.57
CLI C 1-3 WS/SW H MP	0252611028	D.53
CLI C 1-3 WS/SW I CD	1568251029	D.57
CLI C 1-3 WS/SW I MP	0252611029	D.53
CLI C 1-3 WS/SW J CD	1568251030	D.57
CLI C 1-3 WS/SW J MP	0252611030	D.53
CLI C 1-3 WS/SW K CD	1568251031	D.57
CLI C 1-3 WS/SW K MP	0252611031	D.53

Тип	№ для заказа	Стр.
CLI C 1-3 WS/SW L CD	1568251032	D.57
CLI C 1-3 WS/SW L MP	0252611032	D.53
CLI C 1-3 WS/SW M CD	1568251033	D.57
CLI C 1-3 WS/SW M MP	0252611033	D.53
CLI C 1-3 WS/SW N CD	1568251034	D.57
CLI C 1-3 WS/SW N MP	0252611034	D.53
CLI C 1-3 WS/SW O CD	1568251035	D.57
CLI C 1-3 WS/SW Ö CD	1568251057	D.59
CLI C 1-3 WS/SW O MP	0252611035	D.53
CLI C 1-3 WS/SW Ö MP	0252611057	D.55
CLI C 1-3 WS/SW P CD	1568251036	D.57
CLI C 1-3 WS/SW P MP	0252611036	D.53
CLI C 1-3 WS/SW PET. CD	1568251058	D.59
CLI C 1-3 WS/SW PET. MP	0252611058	D.55
CLI C 1-3 WS/SW Q CD	1568251037	D.57
CLI C 1-3 WS/SW Q MP	0252611037	D.53
CLI C 1-3 WS/SW R CD	1568251038	D.57
CLI C 1-3 WS/SW R MP	0252611038	D.53
CLI C 1-3 WS/SW S CD	1568251039	D.57
CLI C 1-3 WS/SW S MP	0252611039	D.53
CLI C 1-3 WS/SW T CD	1568251040	D.57
CLI C 1-3 WS/SW T MP	0252611040	D.53
CLI C 1-3 WS/SW U CD	1568251041	D.57
CLI C 1-3 WS/SW U MP	0252611041	D.53
CLI C 1-3 WS/SW V CD	1568251042	D.57
CLI C 1-3 WS/SW V MP	0252611042	D.53
CLI C 1-3 WS/SW W CD	1568251043	D.57
CLI C 1-3 WS/SW W MP	0252611043	D.53
CLI C 1-3 WS/SW X CD	1568251054	D.57
CLI C 1-3 WS/SW X MP	0252611044	D.53
CLI C 1-3 WS/SW Y CD	1568251045	D.57
CLI C 1-3 WS/SW Y MP	0252611045	D.53
CLI C 1-3 WS/SW Z CD	1568251046	D.57
CLI C 1-3 WS/SW Z MP	0252611046	D.53
CLI C 1-30 SDR SG	1912660000	D.45
CLI C 1-33 GE NE SG	1871821687	D.45
CLI C 1-33 SDR SG	1912670000	D.45
CLI C 1-36 SDR SG	1912680000	D.45
CLI C 1-39 SDR SG	1912690000	D.45
CLI C 1-6 BL/SW MP MP	0252711732	D.63
CLI C 1-6 GE NE CD	1868811687	D.42
CLI C 1-6 GE/SW 01 CD	1868811522	D.64
CLI C 1-6 GE/SW 01 MP	0252711522	D.61
CLI C 1-6 GE/SW 02 CD	1868811523	D.64
CLI C 1-6 GE/SW 02 MP	0252711523	D.61
CLI C 1-6 GE/SW 03 CD	1868811524	D.64
CLI C 1-6 GE/SW 03 MP	0252711524	D.61
CLI C 1-6 GE/SW 04 CD	1868811525	D.64
CLI C 1-6 GE/SW 04 MP	0252711525	D.61
CLI C 1-6 GE/SW 05 CD	1868811526	D.64
CLI C 1-6 GE/SW 05 MP	0252711526	D.61
CLI C 1-6 GE/SW 06 CD	1868811527	D.64
CLI C 1-6 GE/SW 06 MP	0252711527	D.61
CLI C 1-6 GE/SW 07 CD	1868811528	D.64
CLI C 1-6 GE/SW 07 MP	0252711528	D.61
CLI C 1-6 GE/SW 08 CD	1868811529	D.64
CLI C 1-6 GE/SW 08 MP	0252711529	D.61
CLI C 1-6 GE/SW 09 CD	1868811530	D.64
CLI C 1-6 GE/SW 09 MP	0252711530	D.61
CLI C 1-6 GE/SW 10 CD	1868811531	D.64
CLI C 1-6 GE/SW 10 MP	0252711531	D.61
CLI C 1-6 GE/SW 11 CD	1868811532	D.64
CLI C 1-6 GE/SW 11 MP	0252711532	D.61
CLI C 1-6 GE/SW 12 CD	1868811533	D.64
CLI C 1-6 GE/SW 12 MP	0252711533	D.61
CLI C 1-6 GE/SW 13 CD	1868811534	D.64
CLI C 1-6 GE/SW 13 MP	0252711534	D.61
CLI C 1-6 GE/SW 14 CD	1868811535	D.64
CLI C 1-6 GE/SW 14 MP	0252711535	D.61
CLI C 1-6 GE/SW 15 CD	1868811536	D.64
CLI C 1-6 GE/SW 15 MP	0252711536	D.61
CLI C 1-6 GE/SW 16 CD	1868811537	D.64
CLI C 1-6 GE/SW 16 MP	0252711537	D.61
CLI C 1-6 GE/SW 17 CD	1868811538	D.64
CLI C 1-6 GE/SW 17 MP	0252711538	D.61
CLI C 1-6 GE/SW 18 CD	1868811539	D.64
CLI C 1-6 GE/SW 18 MP	0252711539	D.61
CLI C 1-6 GE/SW 19 CD	1868811540	D.64
CLI C 1-6 GE/SW 19 MP	0252711540	D.61
CLI C 1-6 GE/SW 20 CD	1868811541	D.64
CLI C 1-6 GE/SW 20 MP	0252711541	D.61
CLI C 1-6 GE/SW 21 CD	1868811542	D.64
CLI C 1-6 GE/SW 21 MP	0252711542	D.61
CLI C 1-6 GE/SW 22 CD	1868811543	D.64
CLI C 1-6 GE/SW 22 MP	0252711543	D.61
CLI C 1-6 GE/SW 23 CD	1868811544	D.64
CLI C 1-6 GE/SW 23 MP	0252711544	D.61
CLI C 1-6 GE/SW 24 CD	1868811545	D.64
CLI C 1-6 GE/SW 24 MP	0252711545	D.61
CLI C 1-6 GE/SW 25 CD	1868811546	D.64
CLI C 1-6 GE/SW 25 MP	0252711546	D.61
CLI C 1-6 GE/SW 26 CD	1868811547	D.64
CLI C 1-6 GE/SW 26 MP	0252711547	D.61
CLI C 1-6 GE/SW 27 CD	1868811548	D.64
CLI C 1-6 GE/SW 27 MP	0252711548	D.61
CLI C 1-6 GE/SW 28 CD	1868811549	D.64
CLI C 1-6 GE/SW 28 MP	0252711549	D.61
CLI C 1-6 GE/SW 29 CD	1868811550	D.64
CLI C 1-6 GE/SW 29 MP	0252711550	D.61

Тип	№ для заказа	Стр.
CLI C 1-6 GE/SW 30 CD	1868811551	D.64
CLI C 1-6 GE/SW 30 MP	0252711551	D.61
CLI C 1-6 GE/SW 31 CD	1868811552	D.64
CLI C 1-6 GE/SW 31 MP	0252711552	D.61
CLI C 1-6 GE/SW 32 CD	1868811553	D.64
CLI C 1-6 GE/SW 32 MP	0252711553	D.61
CLI C 1-6 GE/SW 33 CD	1868811554	D.64
CLI C 1-6 GE/SW 33 MP	0252711554	D.61
CLI C 1-6 GE/SW 34 CD	1868811555	D.64
CLI C 1-6 GE/SW 34 MP	0252711555	D.61
CLI C 1-6 GE/SW 35 CD	1868811556	D.64
CLI C 1-6 GE/SW 35 MP	0252711556	D.61
CLI C 1-6 GE/SW 36 CD	1868811557	D.64
CLI C 1-6 GE/SW 36 MP	0252711557	D.61
CLI C 1-6 GE/SW 37 CD	1868811558	D.64
CLI C 1-6 GE/SW 37 MP	0252711558	D.61
CLI C 1-6 GE/SW 38 CD	1868811559	D.64
CLI C 1-6 GE/SW 38 MP	0252711559	D.61
CLI C 1-6 GE/SW 39 CD	1868811560	D.64
CLI C 1-6 GE/SW 39 MP	0252711560	D.61
CLI C 1-6 GE/SW 40 CD	1868811561	D.64
CLI C 1-6 GE/SW 40 MP	0252711561	D.61
CLI C 1-6 GE/SW 41 CD	1868811562	D.64
CLI C 1-6 GE/SW 41 MP	0252711562	D.61
CLI C 1-6 GE/SW 42 CD	1868811563	D.64
CLI C 1-6 GE/SW 42 MP	0252711563	D.61
CLI C 1-6 GE/SW 43 CD	1868811564	D.64
CLI C 1-6 GE/SW 43 MP	0252711564	D.61
CLI C 1-6 GE/SW 44 CD	1868811565	D.64
CLI C 1-6 GE/SW 44 MP	0252711565	D.61
CLI C 1-6 GE/SW 45 CD	1868811566	D.64
CLI C 1-6 GE/SW 45 MP	0252711566	D.61
CLI C 1-6 GE/SW 46 CD	1868811567	D.64
CLI C 1-6 GE/SW 46 MP	0252711567	D.61
CLI C 1-6 GE/SW 47 CD	1868811568	D.64
CLI C 1-6 GE/SW 47 MP	0252711568	D.61
CLI C 1-6 GE/SW 48 CD	1868811569	D.64
CLI C 1-6 GE/SW 48 MP	0252711569	D.61
CLI C 1-6 GE/SW 61 CD	1868811582	D.65
CLI C 1-6 GE/SW 61 MP	0252711582	D.62
CLI C 1-6 GE/SW 62 CD	1868811583	D.65
CLI C 1-6 GE/SW 62 MP	0252711583	D.62
CLI C 1-6 GE/SW 63 CD	1868811584	D.65
CLI C 1-6 GE/SW 63 MP	0252711584	D.62
CLI C 1-6 GE/SW 64 CD	1868811585	D.65
CLI C 1-6 GE/SW 64 MP	0252711585	D.62
CLI C 1-6 GE/SW 65 CD	1868811586	D.65
CLI C 1-6 GE/SW 65 MP	0252711586	D.62
CLI C 1-6 GE/SW 66 CD	1868811587	D.65
CLI C 1-6 GE/SW 66 MP	0252711587	D.62
CLI C 1-6 GE/SW 67 CD	1868811588	D.65
CLI C 1-6 GE/SW 67 MP	0252711588	D.62
CLI C 1-6 GE/SW 68 CD	1868811589	D.65
CLI C 1-6 GE/SW 68 MP	0252711589	D.62
CLI C 1-6 GE/SW 69 CD	1868811590	D.65
CLI C 1-6 GE/SW 69 MP	0252711590	D.62
CLI C 1-6 GE/SW 70 CD	1868811591	D.65
CLI C 1-6 GE/SW 70 MP	0252711591	D.62
CLI C 1-6 GE/SW 71 CD	1868811592	D.65
CLI C 1-6 GE/SW 71 MP	0252711592	D.62
CLI C 1-6 GE/SW 72 CD	1868811593	D.65
CLI C 1-6 GE/SW 72 MP	0252711593	D.62
CLI C 1-6 GE/SW 73 CD	1868811594	D.65
CLI C 1-6 GE/SW 73 MP	0252711594	D.62
CLI C 1-6 GE/SW 74 CD	1868811595	D.65
CLI C 1-6 GE/SW 74 MP	0252711595	D.62
CLI C 1-6 GE/SW 75 CD	1868811596	D.65
CLI C 1-6 GE/SW 75 MP	0252711596	D.62
CLI C 1-6 GE/SW 76 CD	1868811597	D.65
CLI C 1-6 GE/SW 76 MP	0252711597	D.62
CLI C 1-6 GE/SW 77 CD	1868811598	D.65
CLI C 1-6 GE/SW 77 MP	0252711598	D.62
CLI C 1-6 GE/SW 78 CD	1868811599	D.65
CLI C 1-6 GE/SW 78 MP	0252711599	D.62
CLI C 1-6 GE/SW 79 CD	1868811600	D.65
CLI C 1-6 GE/SW 79 MP	0252711600	D.62
CLI C 1-6 GE/SW 80 CD	1868811601	D.65
CLI C 1-6 GE/SW 80 MP	0252711601	D.62
CLI C 1-6 GE/SW 81 CD	1868811602	D.65
CLI C 1-6 GE/SW 81 MP	0252711602	D.62
CLI C 1-6 GE/SW 82 CD	1868811603	D.65
CLI C 1-6 GE/SW 82 MP	0252711603	D.62
CLI C 1-6 GE/SW 83 CD	1868811604	D.65
CLI C 1-6 GE/SW 83 MP	0252711604	D.62
CLI C 1-6 GE/SW 84 CD	1868811605	D.65
CLI C 1-6 GE/SW 84 MP	0252711605	D.62
CLI C 1-6 GE/SW 85 CD	1868811606	D.65
CLI C 1-6 GE/SW 85 MP	0252711606	D.62
CLI C 1-6 GE/SW 86 CD	1868811607	D.65
CLI C 1-6 GE/SW 86 MP	0252711607	D.62
CLI C 1-6 GE/SW 87 CD	1868811608	D.65
CLI C 1-6 GE/SW 87 MP	0252711608	D.62
CLI C 1-6 GE/SW 88 CD	1868811609	D.65
CLI C 1-6 GE/SW 88 MP	0252711609	D.62
CLI C 1-6 GE/SW 89 CD	1868811610	D.65
CLI C 1-6 GE/SW 89 MP	0252711610	D.62
CLI C 1-6 GE/SW 90 CD	1868811611	D.65
CLI C 1-6 GE/SW 90 MP	0252711611	D.62
CLI C 1-6 GE/SW 91 CD	1868811612	D.65

Тип	Order No.	Стр.
CLI C 1-6 GE/SW 91 MP	0252711612	D.62
CLI C 1-6 GE/SW 92 CD	1868811613	D.65
CLI C 1-6 GE/SW 92 MP	0252711613	D.62
CLI C 1-6 GE/SW 93 CD	1868811614	D.65
CLI C 1-6 GE/SW 93 MP	0252711614	D.62
CLI C 1-6 GE/SW 94 CD	1868811615	D.65
CLI C 1-6 GE/SW 94 MP	0252711615	D.62
CLI C 1-6 GE/SW 95 CD	1868811616	D.65
CLI C 1-6 GE/SW 95 MP	0252711616	D.62
CLI C 1-6 GE/SW 96 CD	1868811617	D.65
CLI C 1-6 GE/SW 96 MP	0252711617	D.62
CLI C 1-6 GE/SW 97 CD	1868811618	D.65
CLI C 1-6 GE/SW 97 MP	0252711618	D.62
CLI C 1-6 GE/SW 98 CD	1868811619	D.65
CLI C 1-6 GE/SW 98 MP	0252711619	D.62
CLI C 1-6 GE/SW 99 CD	1868811620	D.65
CLI C 1-6 GE/SW 99 MP	0252711620	D.62
CLI C 1-6 GE/SW A1 CD	1868811726	D.66
CLI C 1-6 GE/SW A1 MP	0252711726	D.62
CLI C 1-6 GE/SW A2 CD	1868811727	D.66
CLI C 1-6 GE/SW A2 MP	0252711727	D.62
CLI C 1-6 GE/SW I1 CD	1868811739	D.66
CLI C 1-6 GE/SW I2 CD	1868811740	D.66
CLI C 1-6 GE/SW IC CD	1868811741	D.66
CLI C 1-6 GE/SW L1 CD	1868811728	D.66
CLI C 1-6 GE/SW L1 MP	0252711728	D.62
CLI C 1-6 GE/SW L2 CD	1868811729	D.66
CLI C 1-6 GE/SW L2 MP	0252711729	D.62
CLI C 1-6 GE/SW L3 CD	1868811730	D.66
CLI C 1-6 GE/SW L3 MP	0252711730	D.62
CLI C 1-6 GE/SW MP CD	1868811731	D.66
CLI C 1-6 GE/SW PE CD	1868811733	D.66
CLI C 1-6 GE/SW PE MP	0252711733	D.62
CLI C 1-6 GE/SW U1 CD	1868811735	D.66
CLI C 1-6 GE/SW U2 CD	1868811736	D.66
CLI C 1-6 GE/SW U3 CD	1868811737	D.66
CLI C 1-6 GE/SW UN CD	1868811738	D.66
CLI C 1-6 GE/SW X1 CD	1868811150	D.66
CLI C 1-6 GE/SW X2 CD	1868811151	D.66
CLI C 1-6 SDR CD	0252709999	D.44
CLI C 1-6 SDR SG	1912700000	D.45
CLI C 1-6 WS/SW A1 CD	1871351726	D.66
CLI C 1-6 WS/SW A1 MP	1871341726	D.62
CLI C 1-6 WS/SW A2 CD	1871351727	D.66
CLI C 1-6 WS/SW A2 MP	1871341727	D.62
CLI C 1-6 WS/SW L1 CD	1871351728	D.66
CLI C 1-6 WS/SW L1 MP	1871341728	D.62
CLI C 1-6 WS/SW L2 CD	1871351729	D.66
CLI C 1-6 WS/SW L2 MP	1871341729	D.62
CLI C 1-6 WS/SW L3 CD	1871351730	D.66
CLI C 1-6 WS/SW L3 MP	1871341730	D.62
CLI C 1-9 GE NE CD	1868810004	D.42
CLI C 1-9 GE/SW PEN CD	1868811734	D.66
CLI C 1-9 GE/SW PEN MP	0252711734	D.63
CLI C 1-9 SDR CD	0252809999	D.44
CLI C 1-9 SDR SG	1868819999	D.45
CLI C 1-9 WS/SW PEN CD	1871351734	D.66
CLI C 1-9 WS/SW PEN MP	1871341734	D.63
CLI C 2-12 SDR SG	1873380000	D.46
CLI C 2-15 SDR SG	1873390000	D.46
CLI C 2-18 GE NE SG	1871831687	D.43
CLI C 2-18 SDR SG	1871839999	D.46
CLI C 2-18 WS NE SG	1871831044	D.43
CLI C 2-21 SDR SG	1873400000	D.46
CLI C 2-24 SDR SG	1912710000	D.46
CLI C 2-27 SDR SG	1912720000	D.46
CLI C 2-30 SDR SG	1912730000	D.46
CLI C 2-33 SDR SG	1912740000	D.46
CLI C 2-36 SDR SG	1912750000	D.46
CLI C 2-39 SDR SG	1912760000	D.46
CLI C 2-4 BL NE CD	0171301693	D.43
CLI C 2-4 BL/SW - CD	1568261741	D.70
CLI C 2-4 BL/SW - MP	0251311741	D.68
CLI C 2-4 BL/SW 6 CD	1568261521	D.68
CLI C 2-4 BL/SW 6 MP	0251311521	D.66
CLI C 2-4 BL/SW N CD	1568261664	D.70
CLI C 2-4 BL/SW N MP	0251311664	D.68
CLI C 2-4 BR NE CD	0171301692	D.43
CLI C 2-4 BR/WS 1 CD	1568261506	D.68
CLI C 2-4 BR/WS 1 MP	0251311506	D.66
CLI C 2-4 GE NE CD	0171301687	D.43
CLI C 2-4 GE NE MP	0171310000	D.42
CLI C 2-4 GE/SW - CD	1568261740	D.70
CLI C 2-4 GE/SW - MP	0251311740	D.68
CLI C 2-4 GE/SW : CD	1568261750	D.70
CLI C 2-4 GE/SW : MP	0251311750	D.68
CLI C 2-4 GE/SW . CD	1568261748	D.70
CLI C 2-4 GE/SW . MP	0251311748	D.68
CLI C 2-4 GE/SW / CD	1568261742	D.70
CLI C 2-4 GE/SW / MP	0251311742	D.68
CLI C 2-4 GE/SW + CD	1568261738	D.70
CLI C 2-4 GE/SW + MP	0251311738	D.68
CLI C 2-4 GE/SW = CD	1568261751	D.70
CLI C 2-4 GE/SW = MP	0251311751	D.68
CLI C 2-4 GE/SW O CD	1568261502	D.69
CLI C 2-4 GE/SW O MP	0251311502	D.67
CLI C 2-4 GE/SW 1 CD	1568261505	D.69
CLI C 2-4 GE/SW 1 MP	0251311505	D.67
CLI C 2-4 GE/SW 2 CD	1568261508	D.69

Тип	№ для заказа	Стр.
CLI C 2-4 GE/SW 2 MP	0251311508	D.67
CLI C 2-4 GE/SW 3 CD	1568261511	D.69
CLI C 2-4 GE/SW 3 MP	0251311511	D.67
CLI C 2-4 GE/SW 4 CD	1568261514	D.68
CLI C 2-4 GE/SW 4 CD	1568261514	D.69
CLI C 2-4 GE/SW 4 MP	0251311514	D.66
CLI C 2-4 GE/SW 4 MP	0251311514	D.67
CLI C 2-4 GE/SW 5 CD	1568261517	D.69
CLI C 2-4 GE/SW 5 MP	0251311517	D.67
CLI C 2-4 GE/SW 6 CD	1568261520	D.69
CLI C 2-4 GE/SW 6 MP	0251311520	D.67
CLI C 2-4 GE/SW 7 CD	1568261523	D.69
CLI C 2-4 GE/SW 7 MP	0251311523	D.67
CLI C 2-4 GE/SW 8 CD	1568261526	D.69
CLI C 2-4 GE/SW 8 MP	0251311526	D.67
CLI C 2-4 GE/SW 9 CD	1568261529	D.69
CLI C 2-4 GE/SW 9 MP	0251311529	D.67
CLI C 2-4 GE/SW A CD	1568261637	D.69
CLI C 2-4 GE/SW Å CD	1568261699	D.70
CLI C 2-4 GE/SW Ä CD	1568261697	D.70
CLI C 2-4 GE/SW A MP	0251311637	D.67
CLI C 2-4 GE/SW Å MP	0251311699	D.68
CLI C 2-4 GE/SW Ä MP	0251311697	D.68
CLI C 2-4 GE/SW AC CD	1568261752	D.70
CLI C 2-4 GE/SW AC MP	0251311752	D.68
CLI C 2-4 GE/SW Æ CD	1568261735	D.70
CLI C 2-4 GE/SW Æ MP	0251311735	D.68
CLI C 2-4 GE/SW B CD	1568261639	D.69
CLI C 2-4 GE/SW B MP	0251311639	D.67
CLI C 2-4 GE/SW C CD	1568261641	D.69
CLI C 2-4 GE/SW C MP	0251311641	D.67
CLI C 2-4 GE/SW D CD	1568261643	D.69
CLI C 2-4 GE/SW D MP	0251311643	D.67
CLI C 2-4 GE/SW E CD	1568261645	D.69
CLI C 2-4 GE/SW E MP	0251311645	D.67
CLI C 2-4 GE/SW ET CD	1568261746	D.70
CLI C 2-4 GE/SW ET MP	0251311746	D.68
CLI C 2-4 GE/SW F CD	1568261647	D.69
CLI C 2-4 GE/SW F MP	0251311647	D.67
CLI C 2-4 GE/SW G CD	1568261649	D.69
CLI C 2-4 GE/SW G MP	0251311649	D.67
CLI C 2-4 GE/SW H CD	1568261651	D.69
CLI C 2-4 GE/SW H MP	0251311651	D.67
CLI C 2-4 GE/SW I CD	1568261653	D.69
CLI C 2-4 GE/SW I MP	0251311653	D.67
CLI C 2-4 GE/SW J CD	1568261655	D.69
CLI C 2-4 GE/SW J MP	0251311655	D.67
CLI C 2-4 GE/SW K CD	1568261657	D.69
CLI C 2-4 GE/SW K MP	0251311657	D.67
CLI C 2-4 GE/SW L CD	1568261659	D.69
CLI C 2-4 GE/SW L MP	0251311659	D.67
CLI C 2-4 GE/SW M CD	1568261661	D.69
CLI C 2-4 GE/SW M MP	0251311661	D.67
CLI C 2-4 GE/SW N CD	1568261663	D.69
CLI C 2-4 GE/SW N MP	0251311663	D.67
CLI C 2-4 GE/SW O CD	1568261665	D.69
CLI C 2-4 GE/SW Ö CD	1568261695	D.70
CLI C 2-4 GE/SW Ø CD	1568261736	D.70
CLI C 2-4 GE/SW O MP	0251311665	D.67
CLI C 2-4 GE/SW Ö MP	0251311695	D.68
CLI C 2-4 GE/SW Ø MP	0251311736	D.68
CLI C 2-4 GE/SW P CD	1568261667	D.69
CLI C 2-4 GE/SW P MP	0251311667	D.67
CLI C 2-4 GE/SW PET. CD	1568261747	D.70
CLI C 2-4 GE/SW PET. MP	0251311747	D.68
CLI C 2-4 GE/SW Q CD	1568261669	D.69
CLI C 2-4 GE/SW Q MP	0251311669	D.67
CLI C 2-4 GE/SW R CD	1568261671	D.69
CLI C 2-4 GE/SW R MP	0251311671	D.67
CLI C 2-4 GE/SW S CD	1568261673	D.69
CLI C 2-4 GE/SW S MP	0251311673	D.67
CLI C 2-4 GE/SW T CD	1568261676	D.69
CLI C 2-4 GE/SW T MP	0251311676	D.67
CLI C 2-4 GE/SW U CD	1568261679	D.69
CLI C 2-4 GE/SW U MP	0251311679	D.67
CLI C 2-4 GE/SW V CD	1568261681	D.69
CLI C 2-4 GE/SW V MP	0251311681	D.67
CLI C 2-4 GE/SW W CD	1568261683	D.69
CLI C 2-4 GE/SW W MP	0251311683	D.67
CLI C 2-4 GE/SW X CD	1568261687	D.69
CLI C 2-4 GE/SW X MP	0251311687	D.67
CLI C 2-4 GE/SW Y CD	1568261696	D.69
CLI C 2-4 GE/SW Y MP	0251311696	D.67
CLI C 2-4 GE/SW Z CD	1568261698	D.69
CLI C 2-4 GE/SW Z MP	0251311698	D.67
CLI C 2-4 GN NE CD	0171301688	D.43
CLI C 2-4 GN/SW 5 CD	1568261518	D.68
CLI C 2-4 GN/SW 5 MP	0251311518	D.66
CLI C 2-4 GR NE CD	0171301691	D.43
CLI C 2-4 GR/SW 8 CD	1568261527	D.68
CLI C 2-4 GR/SW 8 MP	0251311527	D.66
CLI C 2-4 OR NE CD	0171301690	D.43
CLI C 2-4 OR/SW 3 CD	1568261512	D.68
CLI C 2-4 OR/SW 3 MP	0251311512	D.66
CLI C 2-4 RT NE CD	0171301686	D.43
CLI C 2-4 RT/SW + CD	1568261737	D.70
CLI C 2-4 RT/SW + MP	0251311737	D.68
CLI C 2-4 RT/SW 2 CD	1568261509	D.68
CLI C 2-4 RT/SW 2 MP	0251311509	D.66

Тип	№ для заказа	Стр.
CLI C 2-4 SDR CD	1568269999	D.45
CLI C 2-4 SW NE CD	0171301694	D.43
CLI C 2-4 SW/WS 0 CD	1568261503	D.68
CLI C 2-4 SW/WS 0 MP	0251311503	D.66
CLI C 2-4 VI NE CD	0171301689	D.43
CLI C 2-4 VI/SW 7 CD	1568261524	D.68
CLI C 2-4 VI/SW 7 MP	0251311524	D.66
CLI C 2-4 WS NE CD	0171301044	D.43
CLI C 2-4 WS NE MP	0251311060	D.42
CLI C 2-4 WS/SW - CD	1871871740	D.70
CLI C 2-4 WS/SW - MP	0251311049	D.68
CLI C 2-4 WS/SW : CD	1871871750	D.70
CLI C 2-4 WS/SW : MP	0251311051	D.68
CLI C 2-4 WS/SW ? CD	1871871699	D.70
CLI C 2-4 WS/SW . CD	1871871748	D.70
CLI C 2-4 WS/SW . MP	0251311047	D.68
CLI C 2-4 WS/SW / CD	1871871742	D.70
CLI C 2-4 WS/SW / MP	0251311050	D.68
CLI C 2-4 WS/SW + CD	1871871738	D.70
CLI C 2-4 WS/SW + MP	0251311048	D.68
CLI C 2-4 WS/SW = CD	1871871751	D.70
CLI C 2-4 WS/SW = MP	0251311052	D.68
CLI C 2-4 WS/SW 0 CD	1871871502	D.69
CLI C 2-4 WS/SW 0 MP	0251311000	D.67
CLI C 2-4 WS/SW 1 CD	1871871505	D.69
CLI C 2-4 WS/SW 1 MP	0251310001	D.67
CLI C 2-4 WS/SW 2 CD	1871871508	D.69
CLI C 2-4 WS/SW 2 MP	0251310002	D.67
CLI C 2-4 WS/SW 3 CD	1871871511	D.69
CLI C 2-4 WS/SW 3 MP	0251310003	D.67
CLI C 2-4 WS/SW 4 CD	1871871514	D.69
CLI C 2-4 WS/SW 4 MP	0251310004	D.67
CLI C 2-4 WS/SW 5 CD	1871871517	D.69
CLI C 2-4 WS/SW 5 MP	0251310005	D.67
CLI C 2-4 WS/SW 6 CD	1871871520	D.69
CLI C 2-4 WS/SW 6 MP	0251310006	D.67
CLI C 2-4 WS/SW 7 CD	1871871523	D.69
CLI C 2-4 WS/SW 7 MP	0251310007	D.67
CLI C 2-4 WS/SW 8 CD	1871871526	D.69
CLI C 2-4 WS/SW 8 MP	0251310008	D.67
CLI C 2-4 WS/SW 9 CD	1568261530	D.68
CLI C 2-4 WS/SW 9 CD	1568261530	D.69
CLI C 2-4 WS/SW 9 MP	0251310009	D.66
CLI C 2-4 WS/SW 9 MP	0251310009	D.67
CLI C 2-4 WS/SW A CD	1871871637	D.69
CLI C 2-4 WS/SW Ä CD	1871871697	D.70
CLI C 2-4 WS/SW A MP	0251311021	D.67
CLI C 2-4 WS/SW Å MP	0251311055	D.68
CLI C 2-4 WS/SW Ä MP	0251311056	D.68
CLI C 2-4 WS/SW AC CD	1871871752	D.70
CLI C 2-4 WS/SW AC MP	0251311059	D.68
CLI C 2-4 WS/SW B CD	1871871639	D.69
CLI C 2-4 WS/SW B MP	0251311022	D.67
CLI C 2-4 WS/SW C CD	1871871641	D.69
CLI C 2-4 WS/SW C MP	0251311023	D.67
CLI C 2-4 WS/SW D CD	1871871643	D.69
CLI C 2-4 WS/SW D MP	0251311024	D.67
CLI C 2-4 WS/SW E CD	1871871645	D.69
CLI C 2-4 WS/SW E MP	0251311025	D.67
CLI C 2-4 WS/SW ET CD	1871871746	D.70
CLI C 2-4 WS/SW ET MP	0251311053	D.68
CLI C 2-4 WS/SW F CD	1871871647	D.69
CLI C 2-4 WS/SW F MP	0251311026	D.67
CLI C 2-4 WS/SW G CD	1871871649	D.69
CLI C 2-4 WS/SW G MP	0251311027	D.67
CLI C 2-4 WS/SW H CD	1871871651	D.69
CLI C 2-4 WS/SW H MP	0251311028	D.67
CLI C 2-4 WS/SW I CD	1871871653	D.69
CLI C 2-4 WS/SW I MP	0251311029	D.67
CLI C 2-4 WS/SW J CD	1871871655	D.69
CLI C 2-4 WS/SW J MP	0251311030	D.67
CLI C 2-4 WS/SW K CD	1871871657	D.69
CLI C 2-4 WS/SW K MP	0251311031	D.67
CLI C 2-4 WS/SW L CD	1871871659	D.69
CLI C 2-4 WS/SW L MP	0251311032	D.67
CLI C 2-4 WS/SW M CD	1871871661	D.69
CLI C 2-4 WS/SW M MP	0251311033	D.67
CLI C 2-4 WS/SW N CD	1871871663	D.69
CLI C 2-4 WS/SW N MP	0251311034	D.67
CLI C 2-4 WS/SW O CD	1871871665	D.69
CLI C 2-4 WS/SW Ö CD	1871871695	D.70
CLI C 2-4 WS/SW O MP	0251311035	D.67
CLI C 2-4 WS/SW Ö MP	0251311057	D.68
CLI C 2-4 WS/SW P CD	1871871667	D.69
CLI C 2-4 WS/SW P MP	0251311036	D.67
CLI C 2-4 WS/SW PET. CD	1871871747	D.70
CLI C 2-4 WS/SW PET. MP	0251311058	D.68
CLI C 2-4 WS/SW Q CD	1871871669	D.69
CLI C 2-4 WS/SW Q MP	0251311037	D.67
CLI C 2-4 WS/SW R CD	1871871671	D.69
CLI C 2-4 WS/SW R MP	0251311038	D.67
CLI C 2-4 WS/SW S CD	1871871673	D.69
CLI C 2-4 WS/SW S MP	0251311039	D.67
CLI C 2-4 WS/SW T CD	1871871676	D.69
CLI C 2-4 WS/SW T MP	0251311040	D.67
CLI C 2-4 WS/SW U CD	1871871679	D.69
CLI C 2-4 WS/SW U MP	0251311041	D.67
CLI C 2-4 WS/SW V CD	1871871681	D.69
CLI C 2-4 WS/SW V MP	0251311042	D.67

Тип	№ для заказа	Стр.
CLI C 2-4 WS/SW W CD	1871871683	D.69
CLI C 2-4 WS/SW W MP	0251311043	D.67
CLI C 2-4 WS/SW X CD	1871871685	D.69
CLI C 2-4 WS/SW X MP	0251311044	D.67
CLI C 2-4 WS/SW Y CD	1871871696	D.69
CLI C 2-4 WS/SW Y MP	0251311045	D.67
CLI C 2-4 WS/SW Z CD	1871871698	D.69
CLI C 2-4 WS/SW Z MP	0251311046	D.67
CLI C 2-6 GE NE CD	1871901687	D.43
CLI C 2-6 GE/SW L1 CD	1871901728	D.71
CLI C 2-6 GE/SW L1 MP	1871891728	D.70
CLI C 2-6 GE/SW L2 CD	1871901729	D.71
CLI C 2-6 GE/SW L2 MP	1871891729	D.70
CLI C 2-6 GE/SW L3 CD	1871901730	D.71
CLI C 2-6 GE/SW L3 MP	1871891730	D.70
CLI C 2-6 GE/SW PE CD	1871901731	D.71
CLI C 2-6 SDR CD	1871909999	D.45
CLI C 2-6 WS/SW L1 CD	1871911728	D.71
CLI C 2-6 WS/SW L1 MP	1871921728	D.70
CLI C 2-6 WS/SW L2 CD	1871911729	D.71
CLI C 2-6 WS/SW L2 MP	1871921729	D.70
CLI C 2-6 WS/SW L3 CD	1871911730	D.71
CLI C 2-6 WS/SW L3 MP	1871921730	D.70
CLI C 2-9 GE NE CD	1871971687	D.43
CLI C 2-9 GE/SW PEN CD	1871971734	D.71
CLI C 2-9 GE/SW PEN MP	1872031734	D.71
CLI C 2-9 SDR CD	1899240000	D.45
CLI C 2-9 SDR SG	1871979999	D.46
CLI C 3-12 SDR SG	1873420000	D.46
CLI C 3-15 SDR SG	1873430000	D.46
CLI C 3-18 GE NE SG	1872671687	D.46
CLI C 3-18 SDR SG	1872679999	D.46
CLI C 3-21 SDR SG	1873410000	D.46
CLI C 3-24 SDR SG	1912770000	D.46
CLI C 3-27 SDR SG	1912780000	D.46
CLI C 3-30 SDR SG	1912790000	D.46
CLI C 3-33 SDR SG	1912800000	D.46
CLI C 3-36 SDR SG	1912810000	D.46
CLI C 3-39 SDR SG	1912820000	D.46
CLI C 3-6 BL NE MP	0240011693	D.43
CLI C 3-6 BL/SW - MP	0253411741	D.74
CLI C 3-6 BL/SW 6 MP	0253411521	D.72
CLI C 3-6 BL/SW N MP	0253411664	D.74
CLI C 3-6 BR NE MP	0240011692	D.43
CLI C 3-6 BR/WS 1 MP	0253411506	D.72
CLI C 3-6 GE NE MP	0240011687	D.43
CLI C 3-6 GE/SW / MP	0253411742	D.73
CLI C 3-6 GE/SW - MP	0253411740	D.73
CLI C 3-6 GE/SW : MP	0253411750	D.73
CLI C 3-6 GE/SW . MP	0253411748	D.73
CLI C 3-6 GE/SW + MP	0253411738	D.73
CLI C 3-6 GE/SW = MP	0253411751	D.73
CLI C 3-6 GE/SW 0 MP	0253411502	D.72
CLI C 3-6 GE/SW 1 MP	0253411505	D.72
CLI C 3-6 GE/SW 2 MP	0253411508	D.72
CLI C 3-6 GE/SW 3 MP	0253411511	D.72
CLI C 3-6 GE/SW 4 MP	0253411514	D.72
CLI C 3-6 GE/SW 5 MP	0253411517	D.72
CLI C 3-6 GE/SW 6 MP	0253411520	D.72
CLI C 3-6 GE/SW 7 MP	0253411523	D.72
CLI C 3-6 GE/SW 8 MP	0253411526	D.72
CLI C 3-6 GE/SW 9 MP	0253411529	D.72
CLI C 3-6 GE/SW A MP	0253411637	D.73
CLI C 3-6 GE/SW Å MP	0253411699	D.73
CLI C 3-6 GE/SW Ä MP	0253411697	D.73
CLI C 3-6 GE/SW AC MP	0253411752	D.73
CLI C 3-6 GE/SW B MP	0253411639	D.73
CLI C 3-6 GE/SW C MP	0253411641	D.73
CLI C 3-6 GE/SW D MP	0253411643	D.73
CLI C 3-6 GE/SW E MP	0253411645	D.73
CLI C 3-6 GE/SW ET MP	0253411746	D.73
CLI C 3-6 GE/SW F MP	0253411647	D.73
CLI C 3-6 GE/SW G MP	0253411649	D.73
CLI C 3-6 GE/SW H MP	0253411651	D.73
CLI C 3-6 GE/SW I MP	0253411653	D.73
CLI C 3-6 GE/SW J MP	0253411655	D.73
CLI C 3-6 GE/SW K MP	0253411657	D.73
CLI C 3-6 GE/SW L MP	0253411659	D.73
CLI C 3-6 GE/SW M MP	0253411661	D.73
CLI C 3-6 GE/SW N MP	0253411663	D.73
CLI C 3-6 GE/SW O MP	0253411665	D.73
CLI C 3-6 GE/SW Ö MP	0253411695	D.73
CLI C 3-6 GE/SW P MP	0253411667	D.73
CLI C 3-6 GE/SW Q MP	0253411669	D.73
CLI C 3-6 GE/SW R MP	0253411671	D.73
CLI C 3-6 GE/SW S MP	0253411673	D.73
CLI C 3-6 GE/SW T MP	0253411676	D.73
CLI C 3-6 GE/SW U MP	0253411679	D.73
CLI C 3-6 GE/SW V MP	0253411681	D.73
CLI C 3-6 GE/SW W MP	0253411683	D.73
CLI C 3-6 GE/SW X MP	0253411687	D.73
CLI C 3-6 GE/SW Y MP	0253411696	D.73
CLI C 3-6 GE/SW Z MP	0253411698	D.73
CLI C 3-6 GN NE MP	0240011688	D.43
CLI C 3-6 GN/SW 5 MP	0253411518	D.72
CLI C 3-6 GR NE MP	0240011691	D.43
CLI C 3-6 GR/SW 8 MP	0253411527	D.72
CLI C 3-6 OR NE MP	0240011690	D.43
CLI C 3-6 OR/SW 3 MP	0253411512	D.72

Тип	№ для заказа	Стр.
CLI C 3-6 RT NE MP	0240011686	D.43
CLI C 3-6 RT/SW + MP	0253411737	D.74
CLI C 3-6 RT/SW 2 MP	0253411509	D.72
CLI C 3-6 SDR SG	1872309999	D.46
CLI C 3-6 SW NE MP	0240011694	D.43
CLI C 3-6 SW/WS 0 MP	0253411503	D.72
CLI C 3-6 VI NE MP	0240011689	D.43
CLI C 3-6 VI/SW 7 MP	0253411524	D.72
CLI C 3-6 WS NE MP	0240011044	D.43
CLI C 3-6 WS/SW - MP	1872301740	D.73
CLI C 3-6 WS/SW : MP	1872301750	D.73
CLI C 3-6 WS/SW . MP	1872301748	D.73
CLI C 3-6 WS/SW / MP	1872301742	D.73
CLI C 3-6 WS/SW + MP	1872301738	D.73
CLI C 3-6 WS/SW = MP	1872301751	D.73
CLI C 3-6 WS/SW 0 MP	1872301502	D.72
CLI C 3-6 WS/SW 1 MP	1872301505	D.72
CLI C 3-6 WS/SW 2 MP	1872301508	D.72
CLI C 3-6 WS/SW 3 MP	1872301511	D.72
CLI C 3-6 WS/SW 4 MP	1872301514	D.72
CLI C 3-6 WS/SW 5 MP	1872301517	D.72
CLI C 3-6 WS/SW 6 MP	1872301520	D.72
CLI C 3-6 WS/SW 7 MP	1872301523	D.72
CLI C 3-6 WS/SW 8 MP	1872301526	D.72
CLI C 3-6 WS/SW 9 MP	0253411530	D.72
CLI C 3-6 WS/SW A MP	1872301637	D.73
CLI C 3-6 WS/SW Å MP	1872301699	D.73
CLI C 3-6 WS/SW Ä MP	1872301697	D.73
CLI C 3-6 WS/SW A1 MP	1872651726	D.74
CLI C 3-6 WS/SW AC MP	1872301752	D.73
CLI C 3-6 WS/SW B MP	1872301639	D.73
CLI C 3-6 WS/SW C MP	1872301641	D.73
CLI C 3-6 WS/SW D MP	1872301643	D.73
CLI C 3-6 WS/SW E MP	1872301645	D.73
CLI C 3-6 WS/SW ET MP	1872301746	D.73
CLI C 3-6 WS/SW F MP	1872301647	D.73
CLI C 3-6 WS/SW G MP	1872301649	D.73
CLI C 3-6 WS/SW H MP	1872301651	D.73
CLI C 3-6 WS/SW I MP	1872301653	D.73
CLI C 3-6 WS/SW J MP	1872301655	D.73
CLI C 3-6 WS/SW K MP	1872301657	D.73
CLI C 3-6 WS/SW L MP	1872301659	D.73
CLI C 3-6 WS/SW M MP	1872301661	D.73
CLI C 3-6 WS/SW N MP	1872301663	D.73
CLI C 3-6 WS/SW O MP	1872301665	D.73
CLI C 3-6 WS/SW Ö MP	1872301695	D.73
CLI C 3-6 WS/SW P MP	1872301667	D.73
CLI C 3-6 WS/SW Q MP	1872301669	D.73
CLI C 3-6 WS/SW R MP	1872301671	D.73
CLI C 3-6 WS/SW S MP	1872301673	D.73
CLI C 3-6 WS/SW T MP	1872301676	D.73
CLI C 3-6 WS/SW U MP	1872301679	D.73
CLI C 3-6 WS/SW V MP	1872301681	D.73
CLI C 3-6 WS/SW W MP	1872301683	D.73
CLI C 3-6 WS/SW X MP	1872301687	D.73
CLI C 3-6 WS/SW Y MP	1872301696	D.73
CLI C 3-6 WS/SW Z MP	1872301698	D.73
CLI C 3-9 GE/SW A1 MP	0253511726	D.74
CLI C 3-9 GE/SW A2 MP	0253511727	D.74
CLI C 3-9 GE/SW L1 MP	0253511728	D.74
CLI C 3-9 GE/SW L2 MP	0253511729	D.74
CLI C 3-9 GE/SW L3 MP	0253511730	D.74
CLI C 3-9 GE/SW PE MP	0253511733	D.74
CLI C 3-9 GE/SW PEN MP	1872661733	D.74
CLI C 3-9 GE/SW SL MP	0253511735	D.74
CLI C 3-9 GE/SW X1 MP	0253511750	D.74
CLI C 3-9 GE/SW X2 MP	0253511751	D.74
CLI C 3-9 GE/SW X3 MP	0253511752	D.74
CLI C 3-9 SDR SG	1872659999	D.46
CLI C 3-9 WS/SW A2 MP	1872651727	D.74
CLI C 3-9 WS/SW L1 MP	1872651728	D.74
CLI C 3-9 WS/SW L2 MP	1872651729	D.74
CLI C 3-9 WS/SW L3 MP	1872651730	D.74
CLI C 3-9 WS/SW PEN MP	1872651734	D.74
CLI CD-BOX	1763290000	D.99
CLI F 1-20 WS/GE NE	1600740000	D.16
CLI F 2-17,5 WS/GE NE	1764050000	D.16
CLI M 2-12 SDR SG	1873450000	D.92
CLI M 2-15 SDR SG	1899260000	D.92
CLI M 2-18 SDR SG	1899230000	D.92
CLI M 2-21 SDR SG	1873460000	D.92
CLI M 2-24 SDR SG	1912860000	D.92
CLI M 2-25Q GE NEUT SG	1886531687	D.91
CLI M 2-25Q SDR SG	1579500000	D.92
CLI M 2-27 SDR SG	1912870000	D.92
CLI M 2-30 SDR SG	1912880000	D.92
CLI M 2-33 SDR SG	1912920000	D.92
CLI M 2-36 SDR SG	1912950000	D.92
CLI M 2-39 SDR SG	1912960000	D.92
CLI M 2-4 BL NE CD	1568301693	D.91
CLI M 2-4 BL/SW - CD	1568301741	D.95
CLI M 2-4 BL/SW - MP	1733651741	D.94
CLI M 2-4 BL/SW 6 CD	1568301521	D.95
CLI M 2-4 BL/SW 6 MP	1733651521	D.92
CLI M 2-4 BL/SW N CD	1568301664	D.95
CLI M 2-4 BL/SW N MP	1733651664	D.94
CLI M 2-4 BR NE CD	1568301692	D.91
CLI M 2-4 BR/WS 1 CD	1568301506	D.95
CLI M 2-4 BR/WS 1 MP	1733651506	D.92

Тип	№ для заказа	Стр.
CLI M 2-4 GE NE CD	1568300001	D.91
CLI M 2-4 GE NE MP	1733650004	D.91
CLI M 2-4 GE/SW / CD	1568301742	D.95
CLI M 2-4 GE/SW / MP	1733651742	D.93
CLI M 2-4 GE/SW - CD	1568301740	D.95
CLI M 2-4 GE/SW - MP	1733651740	D.93
CLI M 2-4 GE/SW : CD	1568301750	D.95
CLI M 2-4 GE/SW : MP	1733651750	D.93
CLI M 2-4 GE/SW . CD	1568301748	D.95
CLI M 2-4 GE/SW . MP	1733651748	D.93
CLI M 2-4 GE/SW + CD	1568301738	D.95
CLI M 2-4 GE/SW + MP	1733651738	D.93
CLI M 2-4 GE/SW = CD	1568301751	D.95
CLI M 2-4 GE/SW = MP	1733651751	D.93
CLI M 2-4 GE/SW 0 CD	1568301502	D.96
CLI M 2-4 GE/SW 0 MP	1733651502	D.93
CLI M 2-4 GE/SW 1 CD	1568301505	D.96
CLI M 2-4 GE/SW 1 MP	1733651505	D.93
CLI M 2-4 GE/SW 2 CD	1568301508	D.96
CLI M 2-4 GE/SW 2 MP	1733651508	D.93
CLI M 2-4 GE/SW 3 CD	1568301511	D.96
CLI M 2-4 GE/SW 3 MP	1733651511	D.93
CLI M 2-4 GE/SW 4 CD	1568301514	D.95
CLI M 2-4 GE/SW 4 CD	1568301514	D.96
CLI M 2-4 GE/SW 4 MP	1733651514	D.92
CLI M 2-4 GE/SW 4 MP	1733651514	D.93
CLI M 2-4 GE/SW 5 CD	1568301517	D.96
CLI M 2-4 GE/SW 5 MP	1733651517	D.93
CLI M 2-4 GE/SW 6 CD	1568301520	D.96
CLI M 2-4 GE/SW 6 MP	1733651520	D.93
CLI M 2-4 GE/SW 7 CD	1568301523	D.96
CLI M 2-4 GE/SW 7 MP	1733651523	D.93
CLI M 2-4 GE/SW 8 CD	1568301526	D.96
CLI M 2-4 GE/SW 8 MP	1733651526	D.93
CLI M 2-4 GE/SW 9 CD	1568301529	D.96
CLI M 2-4 GE/SW 9 MP	1733651529	D.93
CLI M 2-4 GE/SW A CD	1568301637	D.96
CLI M 2-4 GE/SW Å CD	1568301699	D.95
CLI M 2-4 GE/SW Ä CD	1568301694	D.95
CLI M 2-4 GE/SW A MP	1733651637	D.94
CLI M 2-4 GE/SW Å MP	1733651699	D.93
CLI M 2-4 GE/SW Ä MP	1733651697	D.93
CLI M 2-4 GE/SW AC CD	1568301752	D.95
CLI M 2-4 GE/SW AC MP	1733651752	D.93
CLI M 2-4 GE/SW Æ CD	1568301735	D.95
CLI M 2-4 GE/SW B CD	1568301639	D.96 CLI M
2-4 GE/SW B MP	1733651639	D.94
CLI M 2-4 GE/SW C CD	1568301641	D.96
CLI M 2-4 GE/SW C MP	1733651641	D.94
CLI M 2-4 GE/SW D CD	1568301643	D.96
CLI M 2-4 GE/SW D MP	1733651643	D.94
CLI M 2-4 GE/SW E CD	1568301645	D.96
CLI M 2-4 GE/SW E MP	1733651645	D.94
CLI M 2-4 GE/SW ET CD	1568301746	D.95
CLI M 2-4 GE/SW ET MP	1733651746	D.93
CLI M 2-4 GE/SW F CD	1568301647	D.96
CLI M 2-4 GE/SW F MP	1733651647	D.94
CLI M 2-4 GE/SW G CD	1568301649	D.96
CLI M 2-4 GE/SW G MP	1733651649	D.94
CLI M 2-4 GE/SW H CD	1568301651	D.96
CLI M 2-4 GE/SW H MP	1733651651	D.94
CLI M 2-4 GE/SW I CD	1568301653	D.96
CLI M 2-4 GE/SW I MP	1733651653	D.94
CLI M 2-4 GE/SW J CD	1568301655	D.96
CLI M 2-4 GE/SW J MP	1733651655	D.94
CLI M 2-4 GE/SW K CD	1568301657	D.96
CLI M 2-4 GE/SW K MP	1733651657	D.94
CLI M 2-4 GE/SW L CD	1568301659	D.96
CLI M 2-4 GE/SW L MP	1733651659	D.94
CLI M 2-4 GE/SW M CD	1568301661	D.96
CLI M 2-4 GE/SW M MP	1733651661	D.94
CLI M 2-4 GE/SW N CD	1568301663	D.96
CLI M 2-4 GE/SW N MP	1733651663	D.94
CLI M 2-4 GE/SW O CD	1568301665	D.96
CLI M 2-4 GE/SW Ö CD	1568301695	D.95
CLI M 2-4 GE/SW Ø CD	1568301736	D.95
CLI M 2-4 GE/SW O MP	1733651665	D.94
CLI M 2-4 GE/SW Ö MP	1733651695	D.93
CLI M 2-4 GE/SW P CD	1568301667	D.96
CLI M 2-4 GE/SW P MP	1733651667	D.94
CLI M 2-4 GE/SW PET. CD	1568301747	D.95
CLI M 2-4 GE/SW PET. MP	1733651747	D.93
CLI M 2-4 GE/SW Q CD	1568301669	D.96
CLI M 2-4 GE/SW Q MP	1733651669	D.94
CLI M 2-4 GE/SW R CD	1568301671	D.96
CLI M 2-4 GE/SW R MP	1733651671	D.94
CLI M 2-4 GE/SW S CD	1568301673	D.96
CLI M 2-4 GE/SW S MP	1733651673	D.94
CLI M 2-4 GE/SW T CD	1568301676	D.96
CLI M 2-4 GE/SW T MP	1733651676	D.94
CLI M 2-4 GE/SW U CD	1568301679	D.96
CLI M 2-4 GE/SW U MP	1733651679	D.94
CLI M 2-4 GE/SW V CD	1568301681	D.96
CLI M 2-4 GE/SW V MP	1733651681	D.94
CLI M 2-4 GE/SW W CD	1568301683	D.96
CLI M 2-4 GE/SW W MP	1733651683	D.94
CLI M 2-4 GE/SW X CD	1568301687	D.96
CLI M 2-4 GE/SW X MP	1733651687	D.94
CLI M 2-4 GE/SW Y CD	1568301696	D.96

Тип	№ для заказа	Стр.
CLI M 2-4 GE/SW Y MP	1733651696	D.94
CLI M 2-4 GE/SW Z CD	1568301698	D.96
CLI M 2-4 GE/SW Z MP	1733651698	D.94
CLI M 2-4 GN NE CD	1568301688	D.91
CLI M 2-4 GN/SW 5 CD	1568301518	D.95
CLI M 2-4 GN/SW 5 MP	1733651518	D.92
CLI M 2-4 GR/SW 8 CD	1568301527	D.95
CLI M 2-4 GR/SW 8 MP	1733651527	D.92
CLI M 2-4 OR/SW 3 CD	1568301512	D.95
CLI M 2-4 OR/SW 3 MP	1733651512	D.92
CLI M 2-4 RT NE CD	1568301686	D.91
CLI M 2-4 RT/SW + CD	1568301737	D.95
CLI M 2-4 RT/SW + MP	1733651737	D.94
CLI M 2-4 RT/SW 2 CD	1568301509	D.95
CLI M 2-4 RT/SW 2 MP	1733651509	D.92
CLI M 2-4 SDR CD	1568309999	D.92
CLI M 2-4 SDR SG	1912830000	D.92
CLI M 2-4 SW NE CD	1568301700	D.91
CLI M 2-4 SW/WS O MP	1733651503	D.92
CLI M 2-4 VI NE CD	1568301689	D.91
CLI M 2-4 VI/SW 7 CD	1568301524	D.95
CLI M 2-4 VI/SW 7 MP	1733651524	D.92
CLI M 2-4 WS NE CD	1568301051	D.91
CLI M 2-4 WS NE MP	1871371044	D.91
CLI M 2-4 WS/SW / CD	1568301050	D.95
CLI M 2-4 WS/SW - CD	1568301049	D.95
CLI M 2-4 WS/SW - MP	1871371740	D.93
CLI M 2-4 WS/SW : CD	1568301054	D.95
CLI M 2-4 WS/SW : MP	1871371750	D.93
CLI M 2-4 WS/SW ? CD	1568301055	D.95
CLI M 2-4 WS/SW . CD	1568301047	D.95
CLI M 2-4 WS/SW . MP	1871371748	D.93
CLI M 2-4 WS/SW / MP	1871371742	D.93
CLI M 2-4 WS/SW + CD	1568301048	D.95
CLI M 2-4 WS/SW + MP	1871371738	D.93
CLI M 2-4 WS/SW = CD	1568301052	D.95
CLI M 2-4 WS/SW = MP	1871371751	D.93
CLI M 2-4 WS/SW O CD	1568301000	D.96
CLI M 2-4 WS/SW O MP	1871371502	D.93
CLI M 2-4 WS/SW 1 CD	1568301697	D.96
CLI M 2-4 WS/SW 1 MP	1871371505	D.93
CLI M 2-4 WS/SW 2 CD	1568300002	D.96
CLI M 2-4 WS/SW 2 MP	1871371508	D.93
CLI M 2-4 WS/SW 3 CD	1568300003	D.96
CLI M 2-4 WS/SW 3 MP	1871371511	D.93
CLI M 2-4 WS/SW 4 CD	1568300004	D.96
CLI M 2-4 WS/SW 4 MP	1871371514	D.93
CLI M 2-4 WS/SW 5 CD	1568300005	D.96
CLI M 2-4 WS/SW 5 MP	1871371517	D.93
CLI M 2-4 WS/SW 6 CD	1568300006	D.96
CLI M 2-4 WS/SW 6 MP	1871371520	D.93
CLI M 2-4 WS/SW 7 CD	1568300007	D.96
CLI M 2-4 WS/SW 7 MP	1871371523	D.93
CLI M 2-4 WS/SW 8 CD	1568300008	D.96
CLI M 2-4 WS/SW 8 MP	1871371526	D.93
CLI M 2-4 WS/SW 9 CD	1568301530	D.95
CLI M 2-4 WS/SW 9 CD	1568301530	D.96
CLI M 2-4 WS/SW 9 MP	1733651530	D.92
CLI M 2-4 WS/SW 9 MP	1733651530	D.93
CLI M 2-4 WS/SW A CD	1568301021	D.96
CLI M 2-4 WS/SW Ä CD	1568301056	D.95
CLI M 2-4 WS/SW A MP	1871371637	D.94
CLI M 2-4 WS/SW Å MP	1871371699	D.93
CLI M 2-4 WS/SW Ä MP	1871371697	D.93
CLI M 2-4 WS/SW AC CD	1568301059	D.95
CLI M 2-4 WS/SW AC MP	1871371752	D.93
CLI M 2-4 WS/SW B CD	1568301022	D.96
CLI M 2-4 WS/SW B MP	1871371639	D.94
CLI M 2-4 WS/SW C CD	1568301023	D.96
CLI M 2-4 WS/SW C MP	1871371641	D.94
CLI M 2-4 WS/SW D CD	1568301024	D.96
CLI M 2-4 WS/SW D MP	1871371643	D.94
CLI M 2-4 WS/SW E CD	1568301025	D.96
CLI M 2-4 WS/SW E MP	1871371645	D.94
CLI M 2-4 WS/SW ET CD	1568301053	D.95
CLI M 2-4 WS/SW ET MP	1871371746	D.93
CLI M 2-4 WS/SW F CD	1568301026	D.96
CLI M 2-4 WS/SW F MP	1871371647	D.94
CLI M 2-4 WS/SW G CD	1568301027	D.96
CLI M 2-4 WS/SW G MP	1871371649	D.94
CLI M 2-4 WS/SW H CD	1568301028	D.96
CLI M 2-4 WS/SW H MP	1871371651	D.94
CLI M 2-4 WS/SW I CD	1568301029	D.96
CLI M 2-4 WS/SW I MP	1871371653	D.94
CLI M 2-4 WS/SW J CD	1568301030	D.96
CLI M 2-4 WS/SW J MP	1871371655	D.94
CLI M 2-4 WS/SW K CD	1568301031	D.96
CLI M 2-4 WS/SW K MP	1871371657	D.94
CLI M 2-4 WS/SW L CD	1568301032	D.96
CLI M 2-4 WS/SW L MP	1871371659	D.94
CLI M 2-4 WS/SW M CD	1568301033	D.96
CLI M 2-4 WS/SW M MP	1871371661	D.94
CLI M 2-4 WS/SW N CD	1568301034	D.96
CLI M 2-4 WS/SW N MP	1871371663	D.94
CLI M 2-4 WS/SW O CD	1568301035	D.96
CLI M 2-4 WS/SW Ö CD	1568301057	D.95
CLI M 2-4 WS/SW O MP	1871371665	D.94
CLI M 2-4 WS/SW Ö MP	1871371695	D.93
CLI M 2-4 WS/SW P CD	1568301036	D.96

Тип	№ для заказа	Стр.
CLI M 2-4 WS/SW P MP	1871371667	D.94
CLI M 2-4 WS/SW PET. CD	1568301058	D.95
CLI M 2-4 WS/SW PET. MP	1871371747	D.93
CLI M 2-4 WS/SW Q CD	1568301037	D.96
CLI M 2-4 WS/SW Q MP	1871371669	D.94
CLI M 2-4 WS/SW R CD	1568301038	D.96
CLI M 2-4 WS/SW R MP	1871371671	D.94
CLI M 2-4 WS/SW S CD	1568301039	D.96
CLI M 2-4 WS/SW S MP	1871371673	D.94
CLI M 2-4 WS/SW T CD	1568301040	D.96
CLI M 2-4 WS/SW T MP	1871371676	D.94
CLI M 2-4 WS/SW U CD	1568301041	D.96
CLI M 2-4 WS/SW U MP	1871371679	D.94
CLI M 2-4 WS/SW V CD	1568301042	D.96
CLI M 2-4 WS/SW V MP	1871371681	D.94
CLI M 2-4 WS/SW W CD	1568301043	D.96
CLI M 2-4 WS/SW W MP	1871371683	D.94
CLI M 2-4 WS/SW X CD	1568301044	D.96
CLI M 2-4 WS/SW X MP	1871371687	D.94
CLI M 2-4 WS/SW Y CD	1568301045	D.96
CLI M 2-4 WS/SW Y MP	1871371696	D.94
CLI M 2-4 WS/SW Z CD	1568301046	D.96
CLI M 2-4 WS/SW Z MP	1871371698	D.94
CLI M 2-400 GE NEUT SG	1886541687	D.91
CLI M 2-400 SDR SG	1634790000	D.92
CLI M 2-6 GE/SW L1 CD	1871781728	D.97
CLI M 2-6 GE/SW L1 MP	1871751728	D.97
CLI M 2-6 GE/SW L2 CD	1871781729	D.97
CLI M 2-6 GE/SW L2 MP	1871751729	D.97
CLI M 2-6 GE/SW L3 CD	1871781730	D.97
CLI M 2-6 GE/SW L3 MP	1871751730	D.97
CLI M 2-6 SDR CD	1871789999	D.92
CLI M 2-6 SDR SG	1912840000	D.92
CLI M 2-6 WS/SW L1 CD	1871771728	D.97
CLI M 2-6 WS/SW L1 MP	1871741728	D.97
CLI M 2-6 WS/SW L2 CD	1871771729	D.97
CLI M 2-6 WS/SW L2 MP	1871741729	D.97
CLI M 2-6 WS/SW L3 CD	1871771730	D.97
CLI M 2-6 WS/SW L3 MP	1871741730	D.97
CLI M 2-9 SDR CD	1899250000	D.92
CLI M 2-9 SDR SG	1873440000	D.92
CLI MH 110 HSTR	0189400000	D.98
CLI MH 70 HSTR	0524400000	D.98
CLI O 10-3 BL/SW - MP	0648001741	D.85
CLI O 10-3 GE NE MP	0689600000	D.83
CLI O 10-3 GE/SW - MP	0648001740	D.86
CLI O 10-3 GE/SW + MP	0648001738	D.86
CLI O 10-3 GE/SW A MP	0648001637	D.85
CLI O 10-3 GE/SW Å MP	0648001699	D.86
CLI O 10-3 GE/SW Ä MP	0648001697	D.86
CLI O 10-3 GE/SW B MP	0648001639	D.85
CLI O 10-3 GE/SW C MP	0648001641	D.85
CLI O 10-3 GE/SW D MP	0648001643	D.85
CLI O 10-3 GE/SW E MP	0648001645	D.85
CLI O 10-3 GE/SW ET MP	0648001746	D.86
CLI O 10-3 GE/SW F MP	0648001647	D.85
CLI O 10-3 GE/SW G MP	0648001649	D.85
CLI O 10-3 GE/SW H MP	0648001651	D.85
CLI O 10-3 GE/SW I MP	0648001653	D.85
CLI O 10-3 GE/SW J MP	0648001655	D.85
CLI O 10-3 GE/SW K MP	0648001657	D.85
CLI O 10-3 GE/SW L MP	0648001659	D.85
CLI O 10-3 GE/SW M MP	0648001661	D.85
CLI O 10-3 GE/SW N MP	0648001663	D.85
CLI O 10-3 GE/SW O MP	0648001665	D.85
CLI O 10-3 GE/SW Ö MP	0648001695	D.86
CLI O 10-3 GE/SW P MP	0648001667	D.85
CLI O 10-3 GE/SW Q MP	0648001669	D.85
CLI O 10-3 GE/SW R MP	0648001671	D.85
CLI O 10-3 GE/SW S MP	0648001673	D.85
CLI O 10-3 GE/SW T MP	0648001676	D.85
CLI O 10-3 GE/SW U MP	0648001679	D.85
CLI O 10-3 GE/SW V MP	0648001681	D.85
CLI O 10-3 GE/SW W MP	0648001683	D.85
CLI O 10-3 GE/SW X MP	0648001687	D.85
CLI O 10-3 GE/SW Y MP	0648001696	D.85
CLI O 10-3 GE/SW Z MP	0648001698	D.85
CLI O 10-3 RT/SW + MP	0648001737	D.85
CLI O 10-3 SDR MP	0648009999	D.84
CLI O 10-3 WS NE MP	1872681044	D.83
CLI O 20-3 BL/SW - MP	0648101741	D.87
CLI O 20-3 GE NE MP	0689700000	D.83
CLI O 20-3 GE/SW - MP	0648101740	D.88
CLI O 20-3 GE/SW + MP	0648101738	D.88
CLI O 20-3 GE/SW O MP	0648101502	D.86
CLI O 20-3 GE/SW 1 MP	0648101505	D.86
CLI O 20-3 GE/SW 2 MP	0648101508	D.86
CLI O 20-3 GE/SW 3 MP	0648101511	D.86
CLI O 20-3 GE/SW 4 MP	0648101514	D.86
CLI O 20-3 GE/SW 5 MP	0648101517	D.86
CLI O 20-3 GE/SW 6 MP	0648101520	D.86
CLI O 20-3 GE/SW 7 MP	0648101523	D.86
CLI O 20-3 GE/SW 8 MP	0648101526	D.86
CLI O 20-3 GE/SW 9 MP	0648101529	D.86
CLI O 20-3 GE/SW A MP	0648101637	D.87
CLI O 20-3 GE/SW Å MP	0648101699	D.88
CLI O 20-3 GE/SW Ä MP	0648101697	D.88
CLI O 20-3 GE/SW B MP	0648101639	D.87
CLI O 20-3 GE/SW C MP	0648101641	D.87

Тип	Order No.	Стр.
CLI O 20-3 GE/SW D MP	0648101643	D.87
CLI O 20-3 GE/SW E MP	0648101645	D.87
CLI O 20-3 GE/SW F MP	0648101647	D.87
CLI O 20-3 GE/SW G MP	0648101649	D.87
CLI O 20-3 GE/SW H MP	0648101651	D.87
CLI O 20-3 GE/SW I MP	0648101653	D.87
CLI O 20-3 GE/SW J MP	0648101655	D.87
CLI O 20-3 GE/SW K MP	0648101657	D.87
CLI O 20-3 GE/SW L MP	0648101659	D.87
CLI O 20-3 GE/SW M MP	0648101661	D.87
CLI O 20-3 GE/SW N MP	0648101663	D.87
CLI O 20-3 GE/SW O MP	0648101665	D.87
CLI O 20-3 GE/SW Ö MP	0648101695	D.88
CLI O 20-3 GE/SW P MP	0648101667	D.87
CLI O 20-3 GE/SW Q MP	0648101669	D.87
CLI O 20-3 GE/SW R MP	0648101671	D.87
CLI O 20-3 GE/SW S MP	0648101673	D.87
CLI O 20-3 GE/SW T MP	0648101676	D.87
CLI O 20-3 GE/SW U MP	0648101679	D.87
CLI O 20-3 GE/SW V MP	0648101681	D.87
CLI O 20-3 GE/SW W MP	0648101683	D.87
CLI O 20-3 GE/SW X MP	0648101687	D.87
CLI O 20-3 GE/SW Y MP	0648101696	D.87
CLI O 20-3 GE/SW Z MP	0648101698	D.87
CLI O 20-3 RT/SW + MP	0648101737	D.87
CLI O 20-3 SDR MP	0648109999	D.84
CLI O 20-3 WS NE MP	1872691044	D.83
CLI O 30-3 BL/SW - MP	0648201741	D.88
CLI O 30-3 GE NE MP	0689800000	D.83
CLI O 30-3 GE/SW - MP	0648201740	D.89
CLI O 30-3 GE/SW + MP	0648201738	D.89
CLI O 30-3 GE/SW O MP	0648201502	D.88
CLI O 30-3 GE/SW 1 MP	0648201505	D.88
CLI O 30-3 GE/SW 2 MP	0648201508	D.88
CLI O 30-3 GE/SW 3 MP	0648201511	D.88
CLI O 30-3 GE/SW 4 MP	0648201514	D.88
CLI O 30-3 GE/SW 5 MP	0648201517	D.88
CLI O 30-3 GE/SW 6 MP	0648201520	D.88
CLI O 30-3 GE/SW 7 MP	0648201523	D.88
CLI O 30-3 GE/SW 8 MP	0648201526	D.88
CLI O 30-3 GE/SW 9 MP	0648201529	D.88
CLI O 30-3 GE/SW A MP	0648201637	D.89
CLI O 30-3 GE/SW Å MP	0648201699	D.89
CLI O 30-3 GE/SW Ä MP	0648201697	D.89
CLI O 30-3 GE/SW B MP	0648201639	D.89
CLI O 30-3 GE/SW C MP	0648201641	D.89
CLI O 30-3 GE/SW D MP	0648201643	D.89
CLI O 30-3 GE/SW E MP	0648201645	D.89
CLI O 30-3 GE/SW ET MP	0648201746	D.89
CLI O 30-3 GE/SW F MP	0648201647	D.89
CLI O 30-3 GE/SW G MP	0648201649	D.89
CLI O 30-3 GE/SW H MP	0648201651	D.89
CLI O 30-3 GE/SW I MP	0648201653	D.89
CLI O 30-3 GE/SW J MP	0648201655	D.89
CLI O 30-3 GE/SW K MP	0648201657	D.89
CLI O 30-3 GE/SW L MP	0648201659	D.89
CLI O 30-3 GE/SW M MP	0648201661	D.89
CLI O 30-3 GE/SW N MP	0648201663	D.89
CLI O 30-3 GE/SW O MP	0648201665	D.89
CLI O 30-3 GE/SW Ö MP	0648201695	D.89
CLI O 30-3 GE/SW P MP	0648201667	D.89
CLI O 30-3 GE/SW Q MP	0648201669	D.89
CLI O 30-3 GE/SW R MP	0648201671	D.89
CLI O 30-3 GE/SW S MP	0648201673	D.89
CLI O 30-3 GE/SW T MP	0648201676	D.89
CLI O 30-3 GE/SW U MP	0648201679	D.89
CLI O 30-3 GE/SW V MP	0648201681	D.89
CLI O 30-3 GE/SW W MP	0648201683	D.89
CLI O 30-3 GE/SW X MP	0648201687	D.89
CLI O 30-3 GE/SW Y MP	0648201696	D.89
CLI O 30-3 GE/SW Z MP	0648201698	D.89
CLI O 30-3 RT/SW + MP	0648201737	D.88
CLI O 30-3 SDR MP	0648209999	D.84
CLI O 30-3 WS NE MP	1872701044	D.83
CLI R 02 F. CLI C 02-3	0559900000	D.98
CLI R 02-3 BL/SW -	0560001741	D.78
CLI R 02-3 BL/SW +	0560001737	D.78
CLI R 02-3 BL/SW 6	0560001521	D.76
CLI R 02-3 BL/SW N	0560001746	D.78
CLI R 02-3 BR/WS 1	0560001506	D.76
CLI R 02-3 GE NE	0560001687	D.75
CLI R 02-3 GE/SW -	0560001740	D.77
CLI R 02-3 GE/SW .	0560001749	D.77
CLI R 02-3 GE/SW /	0560001743	D.77
CLI R 02-3 GE/SW +	0560001738	D.77
CLI R 02-3 GE/SW 0	0560001501	D.76
CLI R 02-3 GE/SW 1	0560001504	D.76
CLI R 02-3 GE/SW 2	0560001507	D.76
CLI R 02-3 GE/SW 3	0560001510	D.76
CLI R 02-3 GE/SW 4	0560001513	D.76
CLI R 02-3 GE/SW 5	0560001516	D.76
CLI R 02-3 GE/SW 6	0560001519	D.76
CLI R 02-3 GE/SW 7	0560001522	D.76
CLI R 02-3 GE/SW 8	0560001525	D.76
CLI R 02-3 GE/SW 9	0560001528	D.76
CLI R 02-3 GE/SW A	0560001638	D.77
CLI R 02-3 GE/SW Å	0560001698	D.77
CLI R 02-3 GE/SW Ä	0560001696	D.77
CLI R 02-3 GE/SW B	0560001640	D.77

Тип	№ для заказа	Стр.
CLI R 02-3 GE/SW C	0560001642	D.77
CLI R 02-3 GE/SW D	0560001644	D.77
CLI R 02-3 GE/SW E	0560001646	D.77
CLI R 02-3 GE/SW F	0560001648	D.77
CLI R 02-3 GE/SW G	0560001650	D.77
CLI R 02-3 GE/SW H	0560001652	D.77
CLI R 02-3 GE/SW I	0560001654	D.77
CLI R 02-3 GE/SW J	0560001656	D.77
CLI R 02-3 GE/SW K	0560001658	D.77
CLI R 02-3 GE/SW L	0560001660	D.77
CLI R 02-3 GE/SW M	0560001662	D.77
CLI R 02-3 GE/SW N	0560001664	D.77
CLI R 02-3 GE/SW O	0560001666	D.77
CLI R 02-3 GE/SW Ö	0560001695	D.77
CLI R 02-3 GE/SW P	0560001668	D.77
CLI R 02-3 GE/SW Q	0560001670	D.77
CLI R 02-3 GE/SW R	0560001672	D.77
CLI R 02-3 GE/SW S	0560001675	D.77
CLI R 02-3 GE/SW T	0560001678	D.77
CLI R 02-3 GE/SW U	0560001680	D.77
CLI R 02-3 GE/SW V	0560001682	D.77
CLI R 02-3 GE/SW W	0560001684	D.77
CLI R 02-3 GE/SW X	0560001693	D.77
CLI R 02-3 GE/SW Y	0560001697	D.77
CLI R 02-3 GE/SW Z	0560001699	D.77
CLI R 02-3 GN/SW 5	0560001518	D.76
CLI R 02-3 GN/SW 8	0560001527	D.76
CLI R 02-3 OR/SW 3	0560001512	D.76
CLI R 02-3 RT/SW +	0560001739	D.78
CLI R 02-3 RT/SW 2	0560001509	D.76
CLI R 02-3 SDR	0560009999	D.75
CLI R 02-3 SET 0-9,R,S, T TO GR NEUT	0560001531	D.78
CLI R 02-3 SW/WS 0	0560001503	D.76
CLI R 02-3 VI/SW 7	0560001524	D.76
CLI R 02-3 WS/SW 0	1872711502	D.76
CLI R 02-3 WS/SW 1	1872711505	D.76
CLI R 02-3 WS/SW 2	1872711508	D.76
CLI R 02-3 WS/SW 3	1872711511	D.76
CLI R 02-3 WS/SW 4	1872711514	D.76
CLI R 02-3 WS/SW 5	1872711517	D.76
CLI R 02-3 WS/SW 6	1872711520	D.76
CLI R 02-3 WS/SW 7	1872711523	D.76
CLI R 02-3 WS/SW 8	1872711526	D.76
CLI R 02-3 WS/SW 9	0560001530	D.76
CLI R 1 F. CLI C 1-3	0532100000	D.98
CLI R 1-3 BL NE	0572900002	D.75
CLI R 1-3 BL/SW -	0572901741	D.81
CLI R 1-3 BL/SW 6	0572901520	D.78
CLI R 1-3 BL/SW N	0572901746	D.81
CLI R 1-3 BR/WS 1	0572901505	D.78
CLI R 1-3 GE NE	0572901687	D.75
CLI R 1-3 GE/SW -	0572901740	D.80
CLI R 1-3 GE/SW .	0572901749	D.80
CLI R 1-3 GE/SW /	0572901743	D.80
CLI R 1-3 GE/SW +	0572901738	D.80
CLI R 1-3 GE/SW 0	0572901503	D.79
CLI R 1-3 GE/SW 1	0572901506	D.79
CLI R 1-3 GE/SW 2	0572901509	D.79
CLI R 1-3 GE/SW 3	0572901512	D.79
CLI R 1-3 GE/SW 4	0572901515	D.78
CLI R 1-3 GE/SW 4	0572901515	D.79
CLI R 1-3 GE/SW 5	0572901518	D.79
CLI R 1-3 GE/SW 6	0572901521	D.79
CLI R 1-3 GE/SW 7	0572901524	D.79
CLI R 1-3 GE/SW 8	0572901527	D.79
CLI R 1-3 GE/SW 9	0572901530	D.79
CLI R 1-3 GE/SW A	0572901638	D.80
CLI R 1-3 GE/SW Å	0572901698	D.80
CLI R 1-3 GE/SW Ä	0572901696	D.80
CLI R 1-3 GE/SW B	0572901640	D.80
CLI R 1-3 GE/SW C	0572901642	D.80
CLI R 1-3 GE/SW D	0572901644	D.80
CLI R 1-3 GE/SW E	0572901646	D.80
CLI R 1-3 GE/SW ET	0572901745	D.80
CLI R 1-3 GE/SW F	0572901648	D.80
CLI R 1-3 GE/SW G	0572901650	D.80
CLI R 1-3 GE/SW H	0572901652	D.80
CLI R 1-3 GE/SW I	0572901654	D.80
CLI R 1-3 GE/SW J	0572901656	D.80
CLI R 1-3 GE/SW K	0572901658	D.80
CLI R 1-3 GE/SW L	0572901660	D.80
CLI R 1-3 GE/SW M	0572901662	D.80
CLI R 1-3 GE/SW N	0572901664	D.80
CLI R 1-3 GE/SW O	0572901666	D.80
CLI R 1-3 GE/SW Ö	0572901695	D.80
CLI R 1-3 GE/SW P	0572901668	D.80
CLI R 1-3 GE/SW Q	0572901670	D.80
CLI R 1-3 GE/SW R	0572901672	D.80
CLI R 1-3 GE/SW S	0572901675	D.80
CLI R 1-3 GE/SW T	0572901678	D.80
CLI R 1-3 GE/SW U	0572901680	D.80
CLI R 1-3 GE/SW V	0572901682	D.80
CLI R 1-3 GE/SW W	0572901684	D.80
CLI R 1-3 GE/SW X	0572901693	D.80
CLI R 1-3 GE/SW Y	0572901697	D.80
CLI R 1-3 GE/SW Z	0572901699	D.80
CLI R 1-3 GN/SW 5	0572901517	D.78
CLI R 1-3 GR/SW 8	0572901526	D.78
CLI R 1-3 OR/SW 3	0572901511	D.78

Тип	№ для заказа	Стр.
CLI R 1-3 RT/SW +	0572901739	D.81
CLI R 1-3 RT/SW 2	0572901508	D.78
CLI R 1-3 SDR	0572909999	D.76
CLI R 1-3 SET 0-9,R,S, T TO GR NEUT	0572901531	D.79
CLI R 1-3 SW/WS 0	0572901502	D.78
CLI R 1-3 VI/SW 7	0572901523	D.78
CLI R 1-3 WS/SW 9	0572901529	D.78
CLI R 1-9 BL/SW NJU	1872761036	D.81
CLI R 1-9 BR/WS L1I	1872761030	D.81
CLI R 1-9 BR/WS L1U	1872761033	D.81
CLI RH 20-02 CLI R 02	0563700000	D.98
CLI RH 20-10 CLI R 10	0563600000	D.98
CLI RS 3 MDCLI C 02	0559200000	D.98
CLI RS 4 MDCLI C1+02	0559300000	D.98
CLI RS 5 MDCLI C 1	0648300000	D.98
CLI T 02-12	1764060000	D.16
CLI T 02-15	1764070000	D.16
CLI T 02-18	1764140000	D.16
CLI T 02-20	1764150000	D.16
CLI T 02-30	1889580000	D.16
CLI T 1-12	1764190000	D.16
CLI T 1-15	1764200000	D.16
CLI T 1-18	1764210000	D.16
CLI T 1-20	1764220000	D.16
CLI T 1-30	1889560000	D.16
CLI T 2-12	1764230000	D.16
CLI T 2-15	1764240000	D.16
CLI T 2-18	1764250000	D.16
CLI T 2-20	1764260000	D.16
CLI T 2-30	1889570000	D.16
CLI T 3-12	1764270000	D.16
CLI T 3-15	1764280000	D.16
CLI T 3-18	1764290000	D.16
CLI T 3-20	1764300000	D.16
CLI T 3-30	1889550000	D.16
CLI TM 10-33	1763270000	D.16
CLI TM 20-33	1763280000	D.16
CLI TM 20-66	1763390000	D.16

D

Тип	№ для заказа	Стр.
DEK 5 FS 1-50	0473560001	C.9
DEK 5 FS 101-150	0473560101	C.9
DEK 5 FS 151-200	0473560151	C.9
DEK 5 FS 201-250	0473560201	C.9
DEK 5 FS 251-300	0473560251	C.9
DEK 5 FS 301-350	0473560301	C.9
DEK 5 FS 351-400	0473560351	C.9
DEK 5 FS 401-450	0473560401	C.9
DEK 5 FS 451-500	0473560451	C.9
DEK 5 FS 501-550	0473560501	C.9
DEK 5 FS 51-100	0473560051	C.9
DEK 5 FS 551-600	0473560551	C.9
DEK 5 FS 601-650	0473560601	C.9
DEK 5 FS 651-700	0473560651	C.9
DEK 5 FS 701-750	0473560701	C.9
DEK 5 FS 751-800	0473560751	C.9
DEK 5 FS 801-850	0473560801	C.9
DEK 5 FS 851-900	0473560851	C.9
DEK 5 FS 901-950	0473560901	C.9
DEK 5 FS 951-999	0473560951	C.9
DEK 5 FSZ 1-10	0460660001	C.9
DEK 5 FSZ 11-20	0460660011	C.9
DEK 5 FSZ 21-30	0460660021	C.9
DEK 5 FSZ 31-40	0460660031	C.9
DEK 5 FSZ 41-50	0460660041	C.9
DEK 5 FSZ 51-60	0460660051	C.9
DEK 5 FSZ 61-70	0460660061	C.9
DEK 5 FSZ 71-80	0460660071	C.9
DEK 5 FSZ 81-90	0460660081	C.9
DEK 5 FSZ 91-100	0460660091	C.9
DEK 5 FW 1-50	0473460001	C.9
DEK 5 FW 1,3,5,...99	1358460000	C.9
DEK 5 FW 10-500	0132660010	C.9
DEK 5 FW 101-150	0473460101	C.9
DEK 5 FW 151-200	0473460151	C.9
DEK 5 FW 2,4,...100	1358560000	C.9
DEK 5 FW 201-250	0473460201	C.9
DEK 5 FW 251-300	0473460251	C.9
DEK 5 FW 301-350	0473460301	C.9
DEK 5 FW 351-400	0473460351	C.9
DEK 5 FW 401-450	0473460401	C.9
DEK 5 FW 451-500	0473460451	C.9
DEK 5 FW 501-550	0473460501	C.9
DEK 5 FW 51-100	0473460051	C.9
DEK 5 FW 551-600	0473460551	C.9
DEK 5 FW 601-650	0473460601	C.9
DEK 5 FW 651-700	0473460651	C.9
DEK 5 FW 701-750	0473460701	C.9
DEK 5 FW 751-800	0473460751	C.9
DEK 5 FW 801-850	0473460801	C.9
DEK 5 FW 851-900	0473460851	C.9
DEK 5 FW 901-950	0473460901	C.9
DEK 5 FW 951-999	0473460951	C.9
DEK 5 FW U1-PE1	0133161114	C.9
DEK 5 FW U2-PE2	0133161115	C.9
DEK 5 FW U3-PE3	0133161116	C.9
DEK 5 FW U4-PE4	0133161117	C.9
DEK 5 FW U5-PE5	0133161118	C.9
DEK 5 FW U6-PE6	0133161119	C.9
DEK 5 FW U7-PE7	0133161120	C.9
DEK 5 FW U8-PE8	0133161121	C.9
DEK 5 FW U9-PE9	0133161122	C.9
DEK 5 FW X1-Z1	0133261150	C.9
DEK 5 FW X10-Z10	0133261159	C.9
DEK 5 FW X2-Z2	0133261151	C.9
DEK 5 FW X3-Z3	0133261152	C.9
DEK 5 FW X4-Z4	0133261153	C.9
DEK 5 FW X5-Z5	0133261154	C.9
DEK 5 FW X6-Z6	0133261155	C.9
DEK 5 FW X7-Z7	0133261156	C.9
DEK 5 FW X8-Z8	0133261157	C.9
DEK 5 FW X9-Z9	0133261158	C.9
DEK 5 FWZ 1-10	0523060001	C.9
DEK 5 FWZ 1-9	1572000000	C.9
DEK 5 FWZ 1,3,5-19	0235860000	C.9
DEK 5 FWZ 11-20	0523060011	C.9
DEK 5 FWZ 2,4,6-20	0236160000	C.9
DEK 5 FWZ 21-30	0523060021	C.9
DEK 5 FWZ 21,23,25-39	0235960000	C.9
DEK 5 FWZ 22,24,26-40	0236260000	C.9
DEK 5 FWZ 31-40	0523060031	C.9
DEK 5 FWZ 41-50	0523060041	C.9
DEK 5 FWZ 41,43,45-59	0236060000	C.9
DEK 5 FWZ 42,44,46-60	0236360000	C.9
DEK 5 FWZ 51-60	0523060051	C.9
DEK 5 FWZ 61-70	0523060061	C.9
DEK 5 FWZ 71-80	0523060071	C.9
DEK 5 FWZ 81-90	0523060081	C.9
DEK 5 FWZ 91-100	0523060091	C.9
DEK 5 FWZ L1-EIK	0354361203	C.9
DEK 5 FWZ L1-PE	0354361187	C.9
DEK 5 FWZ U,V,W,N,PE	0558360000	C.9
DEK 5 GS A	0132961021	C.9
DEK 5 GS B	0132961022	C.9
DEK 5 GS C	0132961023	C.9
DEK 5 GS D	0132961024	C.9
DEK 5 GS E	0132961025	C.9
DEK 5 GS ERDE	0157261202	C.9
DEK 5 GS ERDE IM KREIS	0157261203	C.9
DEK 5 GS F	0132961026	C.9
DEK 5 GS G	0132961027	C.9
DEK 5 GS H	0132961028	C.9
DEK 5 GS I	0132961029	C.9
DEK 5 GS J	0132961030	C.9
DEK 5 GS K	0132961031	C.9
DEK 5 GS L	0132961032	C.9
DEK 5 GS M	0132961033	C.9
DEK 5 GS N	0132961034	C.9
DEK 5 GS O	0132961035	C.9
DEK 5 GS P	0132961036	C.9
DEK 5 GS PE	0157261187	C.9
DEK 5 GS Q	0132961037	C.9
DEK 5 GS R	0132961038	C.9
DEK 5 GS S	0132961039	C.9
DEK 5 GS T	0132961040	C.9
DEK 5 GS U	0132961041	C.9
DEK 5 GS V	0132961042	C.9
DEK 5 GS W	0132961043	C.9
DEK 5 GS X	0132961044	C.9
DEK 5 GS Y	0132961045	C.9
DEK 5 GS Z	0132961046	C.9
DEK 5 GW	0576260000	C.9
DEK 5 GW -	0576261199	C.10
DEK 5 GW +	0576261198	C.10
DEK 5 GW 1	0522660001	C.9
DEK 5 GW 10	0522660010	C.9
DEK 5 GW 100	0522660100	C.9
DEK 5 GW 101	0522660101	C.9
DEK 5 GW 102	0522660102	C.9
DEK 5 GW 103	0522660103	C.9
DEK 5 GW 104	0522660104	C.9
DEK 5 GW 105	0522660105	C.9
DEK 5 GW 106	0522660106	C.9
DEK 5 GW 107	0522660107	C.9
DEK 5 GW 108	0522660108	C.9
DEK 5 GW 109	0522660109	C.9
DEK 5 GW 11	0522660011	C.9
DEK 5 GW 110	0522660110	C.9
DEK 5 GW 111	0522660111	C.9
DEK 5 GW 112	0522660112	C.9
DEK 5 GW 113	0522660113	C.9
DEK 5 GW 114	0522660114	C.9
DEK 5 GW 115	0522660115	C.9
DEK 5 GW 116	0522660116	C.9
DEK 5 GW 117	0522660117	C.9
DEK 5 GW 118	0522660118	C.9
DEK 5 GW 119	0522660119	C.9
DEK 5 GW 12	0522660012	C.9
DEK 5 GW 120	0522660120	C.9
DEK 5 GW 121	0522660121	C.9
DEK 5 GW 122	0522660122	C.9
DEK 5 GW 123	0522660123	C.9
DEK 5 GW 124	0522660124	C.9
DEK 5 GW 125	0522660125	C.9
DEK 5 GW 126	0522660126	C.9
DEK 5 GW 127	0522660127	C.9
DEK 5 GW 128	0522660128	C.9
DEK 5 GW 129	0522660129	C.9
DEK 5 GW 13	0522660013	C.9
DEK 5 GW 130	0522660130	C.9
DEK 5 GW 131	0522660131	C.9
DEK 5 GW 132	0522660132	C.9
DEK 5 GW 133	0522660133	C.9
DEK 5 GW 134	0522660134	C.9
DEK 5 GW 135	0522660135	C.9
DEK 5 GW 136	0522660136	C.9
DEK 5 GW 137	0522660137	C.9
DEK 5 GW 138	0522660138	C.9
DEK 5 GW 139	0522660139	C.9
DEK 5 GW 14	0522660014	C.9
DEK 5 GW 140	0522660140	C.9
DEK 5 GW 141	0522660141	C.9
DEK 5 GW 142	0522660142	C.9
DEK 5 GW 143	0522660143	C.9
DEK 5 GW 144	0522660144	C.9
DEK 5 GW 145	0522660145	C.9
DEK 5 GW 146	0522660146	C.9
DEK 5 GW 147	0522660147	C.9
DEK 5 GW 148	0522660148	C.9
DEK 5 GW 149	0522660149	C.9
DEK 5 GW 15	0522660015	C.9
DEK 5 GW 150	0522660150	C.9
DEK 5 GW 151	0522660151	C.9
DEK 5 GW 152	0522660152	C.9
DEK 5 GW 153	0522660153	C.9
DEK 5 GW 154	0522660154	C.9
DEK 5 GW 155	0522660155	C.9
DEK 5 GW 156	0522660156	C.9
DEK 5 GW 157	0522660157	C.9
DEK 5 GW 158	0522660158	C.9
DEK 5 GW 159	0522660159	C.9
DEK 5 GW 16	0522660016	C.9
DEK 5 GW 160	0522660160	C.9
DEK 5 GW 161	0522660161	C.9
DEK 5 GW 162	0522660162	C.9
DEK 5 GW 163	0522660163	C.9
DEK 5 GW 164	0522660164	C.9
DEK 5 GW 165	0522660165	C.9
DEK 5 GW 166	0522660166	C.9
DEK 5 GW 167	0522660167	C.10
DEK 5 GW 168	0522660168	C.10
DEK 5 GW 169	0522660169	C.10
DEK 5 GW 17	0522660017	C.9
DEK 5 GW 170	0522660170	C.10
DEK 5 GW 171	0522660171	C.10
DEK 5 GW 172	0522660172	C.10
DEK 5 GW 173	0522660173	C.10
DEK 5 GW 174	0522660174	C.10
DEK 5 GW 175	0522660175	C.10
DEK 5 GW 176	0522660176	C.10
DEK 5 GW 177	0522660177	C.10
DEK 5 GW 178	0522660178	C.10
DEK 5 GW 179	0522660179	C.10
DEK 5 GW 18	0522660018	C.9
DEK 5 GW 180	0522660180	C.10
DEK 5 GW 181	0522660181	C.10
DEK 5 GW 182	0522660182	C.10
DEK 5 GW 183	0522660183	C.10
DEK 5 GW 184	0522660184	C.10
DEK 5 GW 185	0522660185	C.10
DEK 5 GW 186	0522660186	C.10
DEK 5 GW 187	0522660187	C.10
DEK 5 GW 188	0522660188	C.10
DEK 5 GW 189	0522660189	C.10
DEK 5 GW 19	0522660019	C.9
DEK 5 GW 190	0522660190	C.10
DEK 5 GW 191	0522660191	C.10
DEK 5 GW 192	0522660192	C.10
DEK 5 GW 193	0522660193	C.10
DEK 5 GW 194	0522660194	C.10
DEK 5 GW 195	0522660195	C.10
DEK 5 GW 196	0522660196	C.10
DEK 5 GW 197	0522660197	C.10
DEK 5 GW 198	0522660198	C.10
DEK 5 GW 199	0522660199	C.10
DEK 5 GW 2	0522660002	C.9
DEK 5 GW 20	0522660020	C.9
DEK 5 GW 200	0522660200	C.10
DEK 5 GW 21	0522660021	C.9
DEK 5 GW 22	0522660022	C.9
DEK 5 GW 23	0522660023	C.9
DEK 5 GW 24	0522660024	C.9
DEK 5 GW 25	0522660025	C.9
DEK 5 GW 26	0522660026	C.9
DEK 5 GW 27	0522660027	C.9
DEK 5 GW 28	0522660028	C.9
DEK 5 GW 29	0522660029	C.9
DEK 5 GW 3	0522660003	C.9
DEK 5 GW 30	0522660030	C.9
DEK 5 GW 31	0522660031	C.9
DEK 5 GW 32	0522660032	C.9
DEK 5 GW 33	0522660033	C.9
DEK 5 GW 34	0522660034	C.9
DEK 5 GW 35	0522660035	C.9
DEK 5 GW 36	0522660036	C.9
DEK 5 GW 37	0522660037	C.9
DEK 5 GW 38	0522660038	C.9
DEK 5 GW 39	0522660039	C.9
DEK 5 GW 4	0522660004	C.9
DEK 5 GW 40	0522660040	C.9
DEK 5 GW 41	0522660041	C.9
DEK 5 GW 42	0522660042	C.9
DEK 5 GW 43	0522660043	C.9
DEK 5 GW 44	0522660044	C.9
DEK 5 GW 45	0522660045	C.9
DEK 5 GW 46	0522660046	C.9
DEK 5 GW 47	0522660047	C.9
DEK 5 GW 48	0522660048	C.9
DEK 5 GW 49	0522660049	C.9
DEK 5 GW 5	0522660005	C.9
DEK 5 GW 50	0522660050	C.9
DEK 5 GW 51	0522660051	C.9
DEK 5 GW 52	0522660052	C.9
DEK 5 GW 53	0522660053	C.9
DEK 5 GW 54	0522660054	C.9
DEK 5 GW 55	0522660055	C.9
DEK 5 GW 56	0522660056	C.9
DEK 5 GW 57	0522660057	C.9
DEK 5 GW 58	0522660058	C.9
DEK 5 GW 59	0522660059	C.9
DEK 5 GW 6	0522660006	C.9
DEK 5 GW 60	0522660060	C.9
DEK 5 GW 61	0522660061	C.9
DEK 5 GW 62	0522660062	C.9
DEK 5 GW 63	0522660063	C.9
DEK 5 GW 64	0522660064	C.9
DEK 5 GW 65	0522660065	C.9
DEK 5 GW 66	0522660066	C.9
DEK 5 GW 67	0522660067	C.9
DEK 5 GW 68	0522660068	C.9
DEK 5 GW 69	0522660069	C.9
DEK 5 GW 7	0522660007	C.9
DEK 5 GW 70	0522660070	C.9
DEK 5 GW 71	0522660071	C.9
DEK 5 GW 72	0522660072	C.9
DEK 5 GW 73	0522660073	C.9
DEK 5 GW 74	0522660074	C.9
DEK 5 GW 75	0522660075	C.9
DEK 5 GW 76	0522660076	C.9
DEK 5 GW 77	0522660077	C.9
DEK 5 GW 78	0522660078	C.9
DEK 5 GW 79	0522660079	C.9
DEK 5 GW 8	0522660008	C.9
DEK 5 GW 80	0522660080	C.9
DEK 5 GW 81	0522660081	C.9
DEK 5 GW 82	0522660082	C.9
DEK 5 GW 83	0522660083	C.9
DEK 5 GW 84	0522660084	C.9
DEK 5 GW 85	0522660085	C.9
DEK 5 GW 86	0522660086	C.9
DEK 5 GW 87	0522660087	C.9
DEK 5 GW 88	0522660088	C.9
DEK 5 GW 89	0522660089	C.9
DEK 5 GW 9	0522660009	C.9
DEK 5 GW 90	0522660090	C.9
DEK 5 GW 91	0522660091	C.9
DEK 5 GW 92	0522660092	C.9
DEK 5 GW 93	0522660093	C.9
DEK 5 GW 94	0522660094	C.9
DEK 5 GW 95	0522660095	C.9
DEK 5 GW 96	0522660096	C.9
DEK 5 GW 97	0522660097	C.9
DEK 5 GW 98	0522660098	C.9
DEK 5 GW 99	0522660099	C.9
DEK 5 GW A	0522761021	C.10
DEK 5 GW B	0522761022	C.10
DEK 5 GW BL/SW -	0576291741	C.10
DEK 5 GW C	0522761023	C.10
DEK 5 GW D	0522761024	C.10
DEK 5 GW E	0522761025	C.10
DEK 5 GW ERDE	0576261202	C.10
DEK 5 GW ERDE I.KR.	0576261203	C.10
DEK 5 GW F	0522761026	C.10
DEK 5 GW G	0522761027	C.10
DEK 5 GW H	0522761028	C.10
DEK 5 GW I	0522761029	C.10
DEK 5 GW J	0522761030	C.10
DEK 5 GW K	0522761031	C.10
DEK 5 GW L	0522761032	C.10
DEK 5 GW L1	0522361075	C.10
DEK 5 GW L2	0522361076	C.10
DEK 5 GW L3	0522361077	C.10
DEK 5 GW M	0522761033	C.10
DEK 5 GW Mp	0537261235	C.10
DEK 5 GW N	0522761034	C.10
DEK 5 GW O	0522761035	C.10
DEK 5 GW P	0522761036	C.10
DEK 5 GW PE	0537261187	C.10
DEK 5 GW PEN	0537261188	C.10
DEK 5 GW Q	0522761037	C.10
DEK 5 GW R	0522761038	C.10
DEK 5 GW RT/SW +	0576291737	C.10
DEK 5 GW S	0522761039	C.10
DEK 5 GW T	0522761040	C.10
DEK 5 GW U	0522761041	C.10

Тип	№ для заказа	Стр.
DEK 5 GW V	0522761042	C.10
DEK 5 GW W	0522761043	C.10
DEK 5 GW W-STROM	0576261215	C.10
DEK 5 GW X	0522761044	C.10
DEK 5 GW Y	0522761045	C.10
DEK 5 GW Z	0522761046	C.10
DEK 5 NEUTRAL	0473360000	C.10
DEK 5/3,5 MC FSZ 1-10	1762320001	C.10
DEK 5/3,5 MC FSZ 101-110	1762320101	C.10
DEK 5/3,5 MC FSZ 11-20	1762320011	C.10
DEK 5/3,5 MC FSZ 111-120	1762320111	C.10
DEK 5/3,5 MC FSZ 121-130	1762320121	C.10
DEK 5/3,5 MC FSZ 131-140	1762320131	C.10
DEK 5/3,5 MC FSZ 141-150	1762320141	C.10
DEK 5/3,5 MC FSZ 21-30	1762320021	C.10
DEK 5/3,5 MC FSZ 31-40	1762320031	C.10
DEK 5/3,5 MC FSZ 41-50	1762320041	C.10
DEK 5/3,5 MC FSZ 51-60	1762320051	C.10
DEK 5/3,5 MC FSZ 61-70	1762320061	C.10
DEK 5/3,5 MC FSZ 71-80	1762320071	C.10
DEK 5/3,5 MC FSZ 81-90	1762320081	C.10
DEK 5/3,5 MC FSZ 91-100	1762320091	C.10
DEK 5/3,5 MC GW 0	1755281000	C.10
DEK 5/3,5 MC GW 1	1755280001	C.10
DEK 5/3,5 MC GW 2	1755280002	C.10
DEK 5/3,5 MC GW 3	1755280003	C.10
DEK 5/3,5 MC GW 4	1755280004	C.10
DEK 5/3,5 MC GW 5	1755280005	C.10
DEK 5/3,5 MC GW 6	1755280006	C.10
DEK 5/3,5 MC GW 7	1755280007	C.10
DEK 5/3,5 MC GW 8	1755280008	C.10
DEK 5/3,5 MC GW 9	1755280009	C.10
DEK 5/3.5 MC NE WS	1755270000	C.13
DEK 5/3.5 MC SDR	1767730000	C.13
DEK 5/30 MC NE GE	1350340000	C.19
DEK 5/30 MC NE WS	1951920000	C.19
DEK 5/30 MC NE WS	1951920000	C.79
DEK 5/30 MC NE WS	1951920000	C.83
DEK 5/30 MC SDR	1025680000	C.19
DEK 5/5 MC SDR	1609810000	C.13
DEK 5/5 MC SDR	1609810000	C.79
DEK 5/5 MC SDR	1609810000	C.82
DEK 5/5 MC SDR	1609810000	C.83
DEK 5/5 MC SDR	1609810000	C.84
DEK 5/5 MC SDR	1609810000	C.86
DEK 5/5 MC-10 NE BL	1609801693	C.13
DEK 5/5 MC-10 NE GE	1609801687	C.13
DEK 5/5 MC-10 NE GN	1609801688	C.13
DEK 5/5 MC-10 NE GR	1609801691	C.13
DEK 5/5 MC-10 NE OR	1238340000	C.13
DEK 5/5 MC-10 NE RT	1609801686	C.13
DEK 5/5 MC-10 NE WS	1609801044	C.13
DEK 5/5 PLUS MC GE	1907520000	C.14
DEK 5/5 PLUS MC NE WS	1854490000	C.14
DEK 5/5 PLUS MC SDR	1854500000	C.14
DEK 5/5 S MC NE WS	1341620000	C.14
DEK 5/5 S MC SDR	1341590000	C.14
DEK 5/6 MC NE OR	1912090000	C.15
DEK 5/6 MC NE WS	1609820000	C.15
DEK 5/6 MC SDR	1609830000	C.15
DEK 5/6 PLUS MC NE OR	1378720000	C.15
DEK 5/6 PLUS MC NE WS	1011320000	C.15
DEK 5/6 PLUS MC SDR	1038650000	C.15
DEK 5/6.5 MC NE GN	1364030000	C.16
DEK 5/6.5 MC NE WS	1609840000	C.16
DEK 5/6.5 MC SDR	1609850000	C.16
DEK 5/6.5 PLUS MC NE GE	1364020000	C.16
DEK 5/6.5 PLUS MC NE GN	1364050000	C.16
DEK 5/6.5 PLUS MC NE VI	1364040000	C.16
DEK 5/6.5 PLUS MC NE WS	1046340000	C.16
DEK 5/6.5 PLUS MC SDR	1046360000	C.16
DEK 5/7.5 MC NE WS	1720620000	C.17
DEK 5/7.5 MC SDR	1770490000	C.17
DEK 5/8 MC NE WS	1856740000	C.17
DEK 5/8 MC SDR	1856750000	C.17
DEK 5/8 PLUS MC NE WS	1046350000	C.18
DEK 5/8 PLUS MC SDR	1046370000	C.18
DEK 6 FS 1-50	0468760001	C.10
DEK 6 FS 101-150	0468760101	C.10
DEK 6 FS 151-200	0468760151	C.10
DEK 6 FS 201-250	0468760201	C.10
DEK 6 FS 251-300	0468760251	C.10
DEK 6 FS 301-350	0468760301	C.10
DEK 6 FS 351-400	0468760351	C.10
DEK 6 FS 401-450	0468760401	C.10
DEK 6 FS 451-500	0468760451	C.10
DEK 6 FS 501-550	0468760501	C.10
DEK 6 FS 51-100	0468760051	C.10
DEK 6 FS 551-600	0468760551	C.10
DEK 6 FS 601-650	0468760601	C.10
DEK 6 FS 651-700	0468760651	C.10
DEK 6 FS 701-750	0468760701	C.10
DEK 6 FS 751-800	0468760751	C.10
DEK 6 FS 801-850	0468760801	C.10
DEK 6 FS 851-900	0468760851	C.10
DEK 6 FS 901-950	0468760901	C.10
DEK 6 FS 951-999	0468760951	C.10
DEK 6 FSZ 1-10	0133360001	C.10
DEK 6 FSZ 11-20	0133360011	C.10

Тип	№ для заказа	Стр.
DEK 6 FSZ 21-30	0133360021	C.10
DEK 6 FSZ 31-40	0133360031	C.10
DEK 6 FSZ 41-50	0133360041	C.10
DEK 6 FSZ 51-60	0133360051	C.10
DEK 6 FSZ 61-70	0133360061	C.10
DEK 6 FSZ 71-80	0133360071	C.10
DEK 6 FSZ 81-90	0133360081	C.10
DEK 6 FSZ 91-100	0133360091	C.10
DEK 6 FW 1-5 (10X)	0688660000	C.10
DEK 6 FW 1-50	0468660001	C.10
DEK 6 FW 1,3,5...99	1358660000	C.10
DEK 6 FW 101-150	0468660101	C.10
DEK 6 FW 151-200	0468660151	C.10
DEK 6 FW 2,4,...100	1358760000	C.10
DEK 6 FW 201-250	0468660201	C.10
DEK 6 FW 251-300	0468660251	C.10
DEK 6 FW 301-350	0468660301	C.10
DEK 6 FW 351-400	0468660351	C.10
DEK 6 FW 401-450	0468660401	C.10
DEK 6 FW 451-500	0468660451	C.10
DEK 6 FW 501-550	0468660501	C.10
DEK 6 FW 51-100	0468660051	C.10
DEK 6 FW 551-600	0468660551	C.10
DEK 6 FW 601-650	0468660601	C.10
DEK 6 FW 651-700	0468660651	C.10
DEK 6 FW 701-750	0468660701	C.10
DEK 6 FW 751-800	0468660751	C.10
DEK 6 FW 801-850	0468660801	C.10
DEK 6 FW 851-900	0468660851	C.10
DEK 6 FW 901-950	0468660901	C.10
DEK 6 FW 951-999	0468660951	C.10
DEK 6 FW L,N,PE	0632560000	C.10
DEK 6 FWZ 1-10	0518960001	C.10
DEK 6 FWZ 101-110	0518960101	C.10
DEK 6 FWZ 11-20	0518960011	C.10
DEK 6 FWZ 111-120	0518960111	C.10
DEK 6 FWZ 121-130	0518960121	C.10
DEK 6 FWZ 131-140	0518960131	C.10
DEK 6 FWZ 141-150	0518960141	C.10
DEK 6 FWZ 151-160	0518960151	C.10
DEK 6 FWZ 161-170	0518960161	C.10
DEK 6 FWZ 171-180	0518960171	C.10
DEK 6 FWZ 181-190	0518960181	C.10
DEK 6 FWZ 191-200	0518960191	C.10
DEK 6 FWZ 201-210	0518960201	C.10
DEK 6 FWZ 21-30	0518960021	C.10
DEK 6 FWZ 31-40	0518960031	C.10
DEK 6 FWZ 41-50	0518960041	C.10
DEK 6 FWZ 51-60	0518960051	C.10
DEK 6 FWZ 61-70	0518960061	C.10
DEK 6 FWZ 71-80	0518960071	C.10
DEK 6 FWZ 81-90	0518960081	C.10
DEK 6 FWZ 91-100	0518960091	C.10
DEK 6 FWZ L1-ERDE I.KRE	0631961203	C.10
DEK 6 FWZ L1-PE	0631961187	C.10
DEK 6 FWZ R,S,T,N,ERDE	0631860000	C.10
DEK 6 GW -	1318061199	C.10
DEK 6 GW +	1318061198	C.10
DEK 6 GW 0	0526961000	C.10
DEK 6 GW 1	0526960001	C.10
DEK 6 GW 10	0526960010	C.10
DEK 6 GW 100	0526960100	C.10
DEK 6 GW 11	0526960011	C.10
DEK 6 GW 12	0526960012	C.10
DEK 6 GW 13	0526960013	C.10
DEK 6 GW 14	0526960014	C.10
DEK 6 GW 15	0526960015	C.10
DEK 6 GW 16	0526960016	C.10
DEK 6 GW 17	0526960017	C.10
DEK 6 GW 18	0526960018	C.10
DEK 6 GW 19	0526960019	C.10
DEK 6 GW 2	0526960002	C.10
DEK 6 GW 20	0526960020	C.10
DEK 6 GW 21	0526960021	C.10
DEK 6 GW 22	0526960022	C.10
DEK 6 GW 23	0526960023	C.10
DEK 6 GW 24	0526960024	C.10
DEK 6 GW 25	0526960025	C.10
DEK 6 GW 26	0526960026	C.10
DEK 6 GW 27	0526960027	C.10
DEK 6 GW 28	0526960028	C.10
DEK 6 GW 29	0526960029	C.10
DEK 6 GW 3	0526960003	C.10
DEK 6 GW 30	0526960030	C.10
DEK 6 GW 31	0526960031	C.10
DEK 6 GW 32	0526960032	C.10
DEK 6 GW 33	0526960033	C.10
DEK 6 GW 34	0526960034	C.10
DEK 6 GW 35	0526960035	C.10
DEK 6 GW 36	0526960036	C.10
DEK 6 GW 37	0526960037	C.10
DEK 6 GW 38	0526960038	C.10
DEK 6 GW 39	0526960039	C.10
DEK 6 GW 4	0526960004	C.10
DEK 6 GW 40	0526960040	C.10
DEK 6 GW 41	0526960041	C.10
DEK 6 GW 42	0526960042	C.10
DEK 6 GW 43	0526960043	C.10
DEK 6 GW 44	0526960044	C.10

Тип	Order No.	Стр.
DEK 6 GW 45	0526960045	C.10
DEK 6 GW 46	0526960046	C.10
DEK 6 GW 47	0526960047	C.10
DEK 6 GW 48	0526960048	C.10
DEK 6 GW 49	0526960049	C.10
DEK 6 GW 5	0526960005	C.10
DEK 6 GW 50	0526960050	C.10
DEK 6 GW 51	0526960051	C.10
DEK 6 GW 52	0526960052	C.10
DEK 6 GW 53	0526960053	C.10
DEK 6 GW 54	0526960054	C.10
DEK 6 GW 55	0526960055	C.10
DEK 6 GW 56	0526960056	C.10
DEK 6 GW 57	0526960057	C.10
DEK 6 GW 58	0526960058	C.10
DEK 6 GW 59	0526960059	C.10
DEK 6 GW 6	0526960006	C.10
DEK 6 GW 60	0526960060	C.10
DEK 6 GW 61	0526960061	C.10
DEK 6 GW 62	0526960062	C.10
DEK 6 GW 63	0526960063	C.10
DEK 6 GW 64	0526960064	C.10
DEK 6 GW 65	0526960065	C.10
DEK 6 GW 66	0526960066	C.10
DEK 6 GW 67	0526960067	C.10
DEK 6 GW 68	0526960068	C.10
DEK 6 GW 69	0526960069	C.10
DEK 6 GW 7	0526960007	C.10
DEK 6 GW 70	0526960070	C.10
DEK 6 GW 71	0526960071	C.10
DEK 6 GW 72	0526960072	C.10
DEK 6 GW 73	0526960073	C.10
DEK 6 GW 74	0526960074	C.10
DEK 6 GW 75	0526960075	C.10
DEK 6 GW 76	0526960076	C.10
DEK 6 GW 77	0526960077	C.10
DEK 6 GW 78	0526960078	C.10
DEK 6 GW 79	0526960079	C.10
DEK 6 GW 8	0526960008	C.10
DEK 6 GW 80	0526960080	C.10
DEK 6 GW 81	0526960081	C.10
DEK 6 GW 82	0526960082	C.10
DEK 6 GW 83	0526960083	C.10
DEK 6 GW 84	0526960084	C.10
DEK 6 GW 85	0526960085	C.10
DEK 6 GW 86	0526960086	C.10
DEK 6 GW 87	0526960087	C.10
DEK 6 GW 88	0526960088	C.10
DEK 6 GW 89	0526960089	C.10
DEK 6 GW 9	0526960009	C.10
DEK 6 GW 90	0526960090	C.10
DEK 6 GW 91	0526960091	C.10
DEK 6 GW 92	0526960092	C.10
DEK 6 GW 93	0526960093	C.10
DEK 6 GW 94	0526960094	C.10
DEK 6 GW 95	0526960095	C.10
DEK 6 GW 96	0526960096	C.10
DEK 6 GW 97	0526960097	C.10
DEK 6 GW 98	0526960098	C.10
DEK 6 GW 99	0526960099	C.10
DEK 6 GW BL/SW -	1318091741	C.10
DEK 6 GW ERDE	1318061202	C.10
DEK 6 GW ERDE I.KR.	1318061203	C.10
DEK 6 GW PE	1318061187	C.10
DEK 6 GW RT/SW +	1318091737	C.10
DEK 6 NEUTRAL	0468560000	C.10
DEK 6,5 FS 1-50	0468260001	C.11
DEK 6,5 FS 101-150	0468260101	C.11
DEK 6,5 FS 51-100	0468260051	C.11
DEK 6,5 FSZ 1-10	0407360001	C.11
DEK 6,5 FSZ 11-20	0407360011	C.11
DEK 6,5 FSZ 21-30	0407360021	C.11
DEK 6,5 FSZ 31-40	0407360031	C.11
DEK 6,5 FSZ 41-50	0407360041	C.11
DEK 6,5 FSZ 51-60	0407360051	C.11
DEK 6,5 FSZ 61-70	0407360061	C.11
DEK 6,5 FSZ 71-80	0407360071	C.11
DEK 6,5 FSZ 81-90	0407360081	C.11
DEK 6,5 FSZ 91-100	0407360091	C.11
DEK 6,5 FW 1-50	0468160001	C.11
DEK 6,5 FW 101-150	0468160101	C.11
DEK 6,5 FW 151-200	0468160151	C.11
DEK 6,5 FW 201-250	0468160201	C.11
DEK 6,5 FW 251-300	0468160251	C.11
DEK 6,5 FW 301-350	0468160301	C.11
DEK 6,5 FW 351-400	0468160351	C.11
DEK 6,5 FW 401-450	0468160401	C.11
DEK 6,5 FW 451-500	0468160451	C.11
DEK 6,5 FW 501-550	0468160501	C.11
DEK 6,5 FW 51-100	0468160051	C.11
DEK 6,5 FW L1-ERDE I.KR	0632161203	C.11
DEK 6,5 FW L1-PE	0632161187	C.11
DEK 6,5 FWZ 1-10	0519060001	C.11
DEK 6,5 FWZ 11-20	0519060011	C.11
DEK 6,5 FWZ 21-30	0519060021	C.11
DEK 6,5 FWZ 31-40	0519060031	C.11
DEK 6,5 FWZ 41-50	0519060041	C.11
DEK 6,5 FWZ 51-60	0519060051	C.11
DEK 6,5 FWZ 61-70	0519060061	C.11

Тип	№ для заказа	Стр.
DEK 6,5 FWZ 71-80	0519060071	C.11
DEK 6,5 FWZ 81-90	0519060081	C.11
DEK 6,5 FWZ 91-100	0519060091	C.11
DEK 6,5 FWZ R,S,T,N,ERD	0632060000	C.11
DEK 6.5 NEUTRAL	0468060000	C.11
DEK 6.5 OR NEUTRAL	0468091690	C.11
DEK 8 BEDR./FARBIG	1289690000	C.11
DEK 8 FS 1-50 TAMPOPR.	1653350001	C.11
DEK 8 FS 51-100 TAMPOP.	1653350051	C.11
DEK 8 FSZ 1-10	1289660001	C.11
DEK 8 FSZ 11-20	1289660011	C.11
DEK 8 FSZ 21-30	1289660021	C.11
DEK 8 FSZ 31-40	1289660031	C.11
DEK 8 FSZ 41-50	1289660041	C.11
DEK 8 FSZ 51-60	1289660051	C.11
DEK 8 FSZ 61-70	1289660061	C.11
DEK 8 FSZ 71-80	1289660071	C.11
DEK 8 FSZ 81-90	1289660081	C.11
DEK 8 FSZ 91-100	1289660091	C.11
DEK 8 FW 1-50 TAMPOPR.	1653340001	C.11
DEK 8 FW 51-100 TAMPOP.	1653340051	C.11
DEK 8 FWZ 1-10	1276960001	C.11
DEK 8 FWZ 101-110	1276960101	C.11
DEK 8 FWZ 11-20	1276960011	C.11
DEK 8 FWZ 111-120	1276960111	C.11
DEK 8 FWZ 121-130	1276960121	C.11
DEK 8 FWZ 131-140	1276960131	C.11
DEK 8 FWZ 141-150	1276960141	C.11
DEK 8 FWZ 21-30	1276960021	C.11
DEK 8 FWZ 31-40	1276960031	C.11
DEK 8 FWZ 41-50	1276960041	C.11
DEK 8 FWZ 51-60	1276960051	C.11
DEK 8 FWZ 61-70	1276960061	C.11
DEK 8 FWZ 71-80	1276960071	C.11
DEK 8 FWZ 81-90	1276960081	C.11
DEK 8 FWZ 91-100	1276960091	C.11
DEK 8 NEUTRAL	1277060000	C.11
DKB CC 15/45	1341170000	E.45
DKB CC 15/60	1341150000	E.45
DKB CC 27/18	1341140000	E.45
DKB CC 30/60	1341130000	E.45
DKB CC 85/54	1175850000	E.45
DKB CC DIA 30	1341180000	E.45
DKB LOGIMARK 81/23	1226620000	E.45
DMC 12/27 MC NE GE	1018190000	E.7
DMC 12/27 MC NE WS	1016030000	E.7
DMC 12/27 MC SDR	1038830000	E.7

E

ELS 16/40 K MC NE WS	1411800000	C.90
ELS 16/40 K MC NE WS	1411800000	D.20
ELS 16/40 MC NE GE	1045630000	C.85
ELS 16/40 MC NE GE	1045630000	C.90
ELS 16/40 MC NE GE	1045630000	D.20
ELS 16/40 MC NE GE	1045630000	D.23
ELS 16/40 MC NE WS	1045620000	C.85
ELS 16/40 MC NE WS	1045620000	C.90
ELS 16/40 MC NE WS	1045620000	D.20
ELS 16/40 MC NE WS	1045620000	D.23
ELS 16/40 MC SDR	1045690000	C.90
ELS 16/40 MC SDR	1045690000	D.20
ELS 6/30 K MC WS	1191390000	C.89
ELS 6/30 K MC WS	1191390000	D.19
ELS 6/30 MC NE GE	1045580000	C.83
ELS 6/30 MC NE GE	1045580000	C.89
ELS 6/30 MC NE GE	1045580000	D.19
ELS 6/30 MC NE GE	1045580000	D.23
ELS 6/30 MC NE WS	1045570000	C.83
ELS 6/30 MC NE WS	1045570000	C.89
ELS 6/30 MC NE WS	1045570000	D.19
ELS 6/30 MC NE WS	1045570000	D.23
ELS 6/30 MC SDR	1045660000	C.89
ELS 6/30 MC SDR	1045660000	D.19
ELS 7/40 MC NE GE	1045650000	C.85
ELS 7/40 MC NE GE	1045650000	C.89
ELS 7/40 MC NE GE	1045650000	D.19
ELS 7/40 MC NE WS	1045640000	C.85
ELS 7/40 MC NE WS	1045640000	C.89
ELS 7/40 MC NE WS	1045640000	D.19
ELS 7/40 MC SDR	1045700000	C.89
ELS 7/40 MC SDR	1045700000	D.19
EM 8/30	1806120000	C.83
ESG 10/17 MC NE WS	1856700000	E.21
ESG 10/17 MC SDR	1856710000	E.21
ESG 5/10 MC NE WS	1919940000	E.9
ESG 5/10 MC SDR	1038840000	E.9
ESG 6.6/11 BHZ 5.00 SDR	1346330000	E.11
ESG 6.6/11 BHZ 5.00/02	1082490000	E.11
ESG 6.6/15 BHZ 5.00 SDR	1346320000	E.12
ESG 6.6/15 BHZ 5.00/03	1082520000	E.12
ESG 6.6/20 BHZ 5.00 SDR	1221520000	E.12
ESG 6.6/20 BHZ 5.00/04	1082540000	E.12
ESG 6/15 F MC NE WS	1136810000	E.10
ESG 6/15 K MC NE GE	1880130000	E.9
ESG 6/15 K MC NE WS	1880100000	E.9
ESG 6/15 K MC SDR	1880090000	E.9
ESG 6/15 RIDER MC NE GE	1378710000	E.10
ESG 6/15 RIDER MC NE WS	1881280000	E.10

Тип	№ для заказа	Стр.
ESG 6/15 RIDER MC SDR	1881290000	E.10
ESG 6/17 K MC NE GE	1880110000	E.11
ESG 6/17 K MC NE WS	1880120000	E.11
ESG 6/17 K MC SDR	1880080000	E.11
ESG 7/20 SIRIUS MC NE GE	1736181687	E.13
ESG 7/20 SIRIUS MC NE TK	1736181696	D.23
ESG 7/20 SIRIUS MC NE WS	1736181044	D.23
ESG 7/20 SIRIUS MC NE WS	1736181044	E.13
ESG 7/20 SIRIUS SDR	1766650000	E.13
ESG 8/10 ASI MC NE WS	1736190000	E.13
ESG 8/10 ASI MC SDR	1770470000	E.13
ESG 8/11 MC NE WS	1897570000	E.14
ESG 8/11 MC SDR	1038850000	E.14
ESG 8/13.5/43.3 SAI SDR	1038860000	E.14
ESG 8/17 L MC NE WS	1890470000	E.15
ESG 8/17 L MC SDR	1038870000	E.15
ESG 8/17 MC NE WS	1674740000	E.15
ESG 8/17 MC SDR	1674750000	E.15
ESG 8/17 SCHS MC NE WS	1720610000	E.16
ESG 8/17 SCHS MC SDR	1766640000	E.16
ESG 8/17 SYS PRO M SDR	1755350000	E.16
ESG 8/17 SYS PRO M WS	1755340000	E.16
ESG 8/19 MC NE WS	1652220000	E.17
ESG 8/19 MC SDR	1652230000	E.17
ESG 9/10 MC NE WS	1775910000	E.17
ESG 9/10 MC SDR	1038880000	E.17
ESG 9/11 K MC NE WS	1857440000	E.18
ESG 9/11 K MC SDR	1857450000	E.18
ESG 9/17 K MC NE GE	1753500000	E.18
ESG 9/17 K MC NE WS	1674760000	D.16
ESG 9/17 K MC NE WS	1674760000	E.18
ESG 9/17 MC NE WS	1724760000	E.18
ESG 9/17 MC SDR	1770480000	E.18
ESG 9/20 L MC NE GE	1010860000	E.19
ESG 9/20 L MC NE WS	1890460000	E.19
ESG 9/20 L MC SDR	1968140000	E.19
ESG 9/20 MC NE GE	1766160000	E.19
ESG 9/20 MC NE WS	1609940000	E.19
ESG 9/20 MC SDR	1609950000	E.19
ESG 9/20 O.F MC NE WS	1770500000	E.20
ESG 9/20 O.F MC SDR	1770510000	E.20
ESG 9/20 UNI MC NE WS	1856720000	E.20
ESG 9/20 UNI MC SDR	1856730000	E.20
ESG 9/6 MC NE WS	1888360000	E.21
ESG 9/6 MC SDR	1038940000	E.21
ESG X20 10/7 MC NE BL	1026560000	E.22
ESG X20 10/7 MC NE OR	1026580000	E.22
ESG X20 10/7 MC NE RT	1026570000	E.22
ESG X20 10/7 MC NE WS	1026550000	E.22
ESG X20 10/7 MC SDR	1038930000	E.22
ESG X20 MC NE BL	1001150001	E.22
ESG X20 MC NE OR	1001160001	E.22
ESG X20 MC NE RT	1001170001	E.22
ESG X20 MC NE WS	1001140001	E.22
ESG X20 MC SDR	1038890000	E.22
ESG-M 8/20 MC NE WS	1027290000	E.23
ESG-M 8/20 MC SDR	1038910000	E.23
ESG-M 9/17 MC NE WS	1027280000	E.23
ESG-M 9/17 MC SDR	1038920000	E.23
ESO 5 DIN A4 GELB BOG.	1631350000	C.85
ESO 5 DIN A4 GELB BOG.	1631350000	D.23
ESO 5 DIN A4 WEISS BOG.	1607710000	C.85
ESO 5 DIN A4 WEISS BOG.	1607710000	D.23
ESO 5 POLY.GELB A4-BOG.	1670380000	C.85
ESO 5 POLY.GELB A4-BOG.	1670380000	D.23
ESO 5 POLY.WEISS A4-BOG.	1670370000	C.85
ESO 5 POLY.WEISS A4-BOG.	1670370000	D.23
ESO 5 S DIN A4-BOGEN	1631920000	C.85
ESO 7 A4-BOGEN GELB	1634780000	C.83
ESO 7 A4-BOGEN GELB	1634780000	C.86
ESO 7 A4-BOGEN GELB	1634780000	D.23
ESO 7 A4-BOGEN WEISS	1607720000	C.83
ESO 7 A4-BOGEN WEISS	1607720000	C.86
ESO 7 A4-BOGEN WEISS	1607720000	D.23
ESO 7 POLY.GELB A4-BOG.	1670400000	C.83
ESO 7 POLY.GELB A4-BOG.	1670400000	C.86
ESO 7 POLY.GELB A4-BOG.	1670400000	D.23
ESO 7 POLY.WEISS A4-BOG.	1670390000	C.83
ESO 7 POLY.WEISS A4-BOG.	1670390000	C.86
ESO 7 POLY.WEISS A4-BOG.	1670390000	D.23
ESO 8/20 GE	1919900000	D.23
ESO 8/20 WS	1919890000	D.23
ESO 8/20P GE	1919880000	D.23
ESO 8/20P WS	1919870000	D.23
ESO/SCHS1 500X12,5X0,3	0139000000	E.41
ET S7 / 12/50 ge A4	1804480000	E.51
ET S7-12/50-TU-A4	1865440000	E.51
ET S7-200-TU-A4-1	1045500000	E.51
ET S7-200-TU-A4-2	1045490000	E.51
ET S7-300-GE-A4-1	1821020000	E.51
ET S7-300-GE-A4-2	1847650000	E.51
ET S7-300-TU-A4-1	1865450000	E.51
ET S7-300-TU-A4-2	1865460000	E.51
ET S7-400-GE-A4-1	1821040000	E.51
ET S7-400-GE-A4-2	1821030000	E.51
ET S7-400-GE-A4-3	1847640000	E.51
ET S7-400-TU-A4-1	1865470000	E.51
ET S7-400-TU-A4-2	1865480000	E.51
ET S7-400-TU-A4-3	1865490000	E.51

Тип	№ для заказа	Стр.
ETO CC 15/17 TRANSPAR.	1880850000	E.33
ETO CC 15/27 TRANSPAR.	1880810000	E.33
ETO CC 15/49 TRANSPAR.	1880830000	E.34
ETO CC 15/60 TRANSPAR.	1880840000	E.35
ETO CC 30/60 TRANSPAR.	1934440000	E.36
ETO SM 22/22 TRANSPAR.	1880720000	E.26
ETO SM 27/12,5	1720580000	E.27
ETO SM 27/18 TRANSPAR.	1720590002	E.27
ETO SM 27/27	1805840000	E.28
ETO SM 27/8	1720570000	E.26

H

HSS-HF 1,2-2,4 EL W	1423330000	D.30
HSS-HF 1,2-2,4 EL Y	1423220000	D.30
HSS-HF 1,6-3,2 EL W	1423340000	D.30
HSS-HF 1,6-3,2 EL Y	1423230000	D.30
HSS-HF 12,7-25,4 EL W	1423410000	D.30
HSS-HF 12,7-25,4 EL Y	1423290000	D.30
HSS-HF 2,4-4,8 EL W	1423350000	D.30
HSS-HF 2,4-4,8 EL Y	1423240000	D.30
HSS-HF 3,2-6,4 EL W	1423360000	D.30
HSS-HF 3,2-6,4 EL Y	1423250000	D.30
HSS-HF 4,8-9,5 EL W	1423370000	D.30
HSS-HF 4,8-9,5 EL Y	1423260000	D.30
HSS-HF 6,4-12,7 EL W	1423380000	D.30
HSS-HF 6,4-12,7 EL Y	1423270000	D.30
HSS-HF 9,5-19,1 EL W	1423390000	D.30
HSS-HF 9,5-19,1 EL Y	1423280000	D.30
HSS-HF1"17,0-23,0/25Y	1962030000	D.25
HSS-HF1"17,0-23,0/50Y	1961960000	D.25
HSS-HF1/2"8,0-11,0/25Y	1962010000	D.25
HSS-HF1/2"8,0-11,0/50Y	1961940000	D.25
HSS-HF1/4"4,2-5,8/25Y	1961990000	D.25
HSS-HF1/4"4,2-5,8/50Y	1961920000	D.25
HSS-HF1/8"1,8-2,8/25Y	1961970000	D.25
HSS-HF1/8"1,8-2,8/50Y	1961900000	D.25
HSS-HF3/16"2,8-4,2/25Y	1961980000	D.25
HSS-HF3/16"2,8-4,2/50Y	1961910000	D.25
HSS-HF3/4"11,0-17,0/25Y	1962020000	D.25
HSS-HF3/4"11,0-17,0/50Y	1961950000	D.25
HSS-HF3/8"5,8-8,0/25Y	1962000000	D.25
HSS-HF3/8"5,8-8,0/50Y	1961930000	D.25
HSS1"11,4-24,1/25W	1962180000	D.26
HSS1"11,4-24,1/25Y	1962230000	D.26
HSS1"11,4-24,1/50W	1962080000	D.26
HSS1"11,4-24,1/50Y	1962130000	D.26
HSS1/2"4,8-11,4/25W	1962170000	D.26
HSS1/2"4,8-11,4/25Y	1962220000	D.26
HSS1/2"4,8-11,4/50W	1962070000	D.26
HSS1/2"4,8-11,4/50Y	1962120000	D.26
HSS1/4"2,4-5,5/25W	1962150000	D.26
HSS1/4"2,4-5,5/25Y	1962200000	D.26
HSS1/4"2,4-5,5/50W	1962050000	D.26
HSS1/4"2,4-5,5/50Y	1962100000	D.26
HSS1/8"1,2-2,8/25W	1962140000	D.26
HSS1/8"1,2-2,8/25Y	1962190000	D.26
HSS1/8"1,2-2,8/50W	1962040000	D.26
HSS1/8"1,2-2,8/50Y	1962090000	D.26
HSS3/16"1,6-3,8/25W	1029860000	D.26
HSS3/16"1,6-3,8/25Y	1029870000	D.26
HSS3/16"1,6-3,8/50W	1029840000	D.26
HSS3/16"1,6-3,8/50Y	1029850000	D.26
HSS3/8"3,2-8,1/25W	1962160000	D.26
HSS3/8"3,2-8,1/25Y	1962210000	D.26
HSS3/8"3,2-8,1/50W	1962060000	D.26
HSS3/8"3,2-8,1/50Y	1962110000	D.26

I

INLAY CC-M 15/45	1341090000	E.45
INLAY CC-M 15/60	1341080000	E.45
INLAY CC-M 18/52	1390430000	E.45
INLAY CC-M 27/18	1341040000	E.45
INLAY CC-M 30/60	1341070000	E.45
INLAY CC-M 58/35	1415950000	E.45
INLAY CC-M 70/48	1415940000	E.45
INLAY CC-M 85/27	1341050000	E.45
INLAY CC-M 85/54	1341030000	E.45
INLAY CC-M DIA 30	1341100000	E.45
INLAY CC-M UNIVERSAL	1341120000	E.45
INLAY SFX-M 11/60	1341110000	E.45

K

KABELBINDERZANGE RT-1	1296000000	D.103
KABELBINDERZANGE RT-1	1296000000	D.105
KSW 2,5 < 100MM NEUTRAL	1629980000	E.57
KSW 2,5 < 100MM SONDDR.	1629920000	E.57
KSW 2,5 < 150MM NEUTRAL	1630000000	E.57
KSW 2,5 < 150MM SONDDR.	1629940000	E.57
KSW 2,5 < 50MM NEUTRAL	1629960000	E.57
KSW 2,5 10/5,08 1-10	1630020001	E.56
KSW 2,5 10/5,08 11-20	1630020011	E.56
KSW 2,5 10/5,08 W 9-18	1895950000	E.56
KSW 2,5 10/9 W 1-10	1676710001	E.56
KSW 2,5 10/9 W 11-20	1676710011	E.56
KSW 2,5 10/9 W 21-30	1676710021	E.56
KSW 2,5 14/3,5 1,3,5...27	1849580000	E.55
KSW 2,5 14/3,5 2,4,6...28	1849590000	E.55
KSW 2,5 15/5,08 1-150	1630050001	E.56
KSW 2,5 15/5,08 1-15FWZ	1630060001	E.56
KSW 2,5 15/5,08 151-300	1630050151	E.56
KSW 2,5 15/5,08 301-450	1630050301	E.56
KSW 2,5 16/3,5 1-16	1652260001	E.55
KSW 2,5 16/3,81 W 1-16	1873610000	E.55
KSW 2,5 16/5 1-16	1630070001	E.55
KSW 2,5 16/5,08 W 1-16	1713970001	E.56
KSW 2,5 16/5,08 W 17-32	1713970017	E.56
KSW 2,5 16/5,08 W 33-48	1713970033	E.56
KSW 2,5 20/5 1-20	1630080001	E.55
KSW 2,5 20/5 21-40	1630080021	E.55
KSW 2,5 20/5 41-60	1630080041	E.55
KSW 2,5 20/5 61-80	1630080061	E.55
KSW 2,5 24/3,5 1-24	1652250001	E.55
KSW 2,5 24/3,5 25-48	1652250025	E.55
KSW 2,5 24/3,81 W 1-24	1873600000	E.55
KSW 2,5 24/5,00 W 1-24	1713980001	E.55
KSW 2,5 24/5,08 W 1-24	1713990001	E.56
KSW 2,5 4/10,16 1-4	1630090001	E.59
KSW 2,5 8/3,5 W 1-8	1873620000	E.55
KSW 2,5 8/3,81 W 1-8	1873630000	E.55
KSW 2,5 8/5,00 W 1-8	1700660001	E.55
KSW 2,5 8/5,08 1-8	1630100001	E.56
KSW 2,5 8/5,08 9-16	1630100009	E.56
KSW 2,5 8/5,08 A-H	1630101021	E.56
KSW 2,5 8/5,08 W 19-26	1895960000	E.56
KSW 2,5 8/7,5 W 1-8	1873650000	E.56
KSW 2,5 8/7,62 W 1-8	1873640000	E.56
KSW 2,5 < 50MM SDR	1629900000	E.57
KSW 4 < 100MM SDR	1629930000	E.60
KSW 4 < 150MM SONDDR.	1629950000	E.60
KSW 4 < 50MM SDR	1629910000	E.60
KSW 4 <100MM NEUTRAL	1629990000	E.59
KSW 4 <150MM NEUTRAL	1630010000	E.59
KSW 4 <50MM NEUTRAL	1629970000	E.59
KSW 4 10/5,08 W 1-10	1705820001	E.58
KSW 4 10/5,08 W 11-20	1705820011	E.58
KSW 4 10/5,08 W 21-30	1705820021	E.58
KSW 4 10/5,08 W 31-40	1705820031	E.58
KSW 4 10/5,08 W 41-50	1705820041	E.58
KSW 4 10/5,08 W 51-60	1705820051	E.58
KSW 4 10/5,08 W 61-70	1705820061	E.58
KSW 4 10/5,08 W 71-80	1705820071	E.58
KSW 4 10/5,08 W 81-90	1705820081	E.58
KSW 4 10/5,08 W 91-100	1705820091	E.58
KSW 4 10/7,00 W 1-10	1714070001	E.58
KSW 4 10/9,00 W 1-10	1714080001	E.59
KSW 4 12/5 1-12	1630130001	E.57
KSW 4 12/5 W 13-24	1630130013	E.57
KSW 4 12/7,5 1-12	1630140001	E.58
KSW 4 12/7,5 13-24	1630140013	E.58
KSW 4 12/7,5 25-36	1630140025	E.58
KSW 4 12/7,5 37-48	1630140037	E.58
KSW 4 12/7,5 49-60	1630140049	E.58
KSW 4 12/7,62 1-12	1652270001	E.59
KSW 4 12/7,62 13-24	1652270013	E.59
KSW 4 16/3,5 1-16	1630150001	E.57
KSW 4 16/3,5 17-32	1630150017	E.57
KSW 4 16/5,00 W 1-16	1700700001	E.57
KSW 4 16/5,08 1-16	1630160001	E.58
KSW 4 16/5,08 17-32	1630160017	E.58
KSW 4 16/5,08 33-48	1630160033	E.58
KSW 4 16/5,08 49-64	1630160049	E.58
KSW 4 16/5,08 65-80	1630160065	E.58
KSW 4 16/5,08 81-96	1630160081	E.58
KSW 4 18/5 1-18	1630170001	E.57
KSW 4 18/5,08 W 1-36	1720530001	E.58
KSW 4 24/3,5 W 1-24	1640410001	E.57
KSW 4 24/5,00 W 1-24	1700710001	E.57
KSW 4 24/5,08 1-24	1630180001	E.58
KSW 4 5/7 W 1-5	1670780001	E.58
KSW 4 8/3,5 1-8	1630190001	E.57
KSW 4 8/5,00 W 1-8	1700670001	E.57
KSW 4 8/5,08 1-8	1630200001	E.58
KSW 4 8/5,08 17-24	1630200017	E.58
KSW 4 8/5,08 25-32	1630200025	E.58
KSW 4 8/5,08 33-40	1630200033	E.58
KSW 4 8/5,08 41-48	1630200041	E.58
KSW 4 8/5,08 9-16	1630200009	E.58
KSW 4 8/7,5 W 1-8	1700690001	E.58
KSW 4 8/7,62 W 1-8	1700680001	E.59
KSW 4,0/90 neutral	1812670000	E.59

L

LM MT300 105X105 SI	1975160000	E.48
LM MT300 105X148 GE	1724171687	E.48
LM MT300 105X148 SI	1724170001	E.48
LM MT300 105X148 WS	1724171044	E.48
LM MT300 12X6 GE	1882910000	E.48
LM MT300 15X4.63 GE	1724141687	E.48
LM MT300 15X4.63 SI	1724140001	E.48
LM MT300 15X4.63 WS	1724141044	E.48
LM MT300 15X6 GE	1686361687	E.48
LM MT300 15X6 SI	1686360001	E.48
LM MT300 15X6 WS	1686361044	E.48
LM MT300 15X9 GE	1882890000	E.48
LM MT300 17X6 GE	1835820000	E.48
LM MT300 17X9 GE	1724151687	E.48
LM MT300 17X9 SI	1724150001	E.48
LM MT300 17X9 WS	1724151044	E.48
LM MT300 18X6.5 GE	1749321687	E.48
LM MT300 18X6.5 SI	1749320001	E.48
LM MT300 18X6.5 WS	1749321044	E.48
LM MT300 19.05X6.3 GE	1835830000	E.48
LM MT300 19X140 WS	1967640000	E.48
LM MT300 202x12 GE	1915320000	E.48
LM MT300 20X8 GE	1686381687	E.48
LM MT300 20X8 SI	1686380001	E.48
LM MT300 20X8 WS	1686381044	E.48
LM MT300 210X148 GE	1724181687	E.48
LM MT300 210X148 SI	1724180001	E.48
LM MT300 210X148 WS	1724181044	E.48
LM MT300 210X297 GE	1686441687	E.48
LM MT300 210X297 SI	1686440001	E.48
LM MT300 210X297 WS	1686441044	E.48
LM MT300 210X30 GE	1135260000	E.48
LM MT300 25.4X12.7 GE	1686391687	E.48
LM MT300 25.4X12.7 SI	1686390001	E.48
LM MT300 25.4X12.7 WS	1686391044	E.48
LM MT300 26,5/17,5 SI	1784340000	E.48
LM MT300 26X10 GE	1686401687	E.48
LM MT300 26X10 SI	1686400001	E.48
LM MT300 26X10 WS	1686401044	E.48
LM MT300 27x18 SI	1873810000	E.48
LM MT300 27X8 GE	1861510000	E.48
LM MT300 30X20 GE	1724161687	E.48
LM MT300 30X20 SI	1724160001	E.48
LM MT300 30X20 WS	1724161044	E.48
LM MT300 35/16 WS	1140460000	E.48
LM MT300 35/5.5 WS	1140470000	E.48
LM MT300 40X6 WS	1760461044	E.48
LM MT300 56X22 GE	1686421687	E.48
LM MT300 56X22 SI	1686420001	E.48
LM MT300 56X22 WS	1686421044	E.48
LM MT300 60X36 GE	1686431687	E.48
LM MT300 60X36 SI	1686430001	E.48
LM MT300 60X36 WS	1686431044	E.48
LM MT300 70X9 GE	1135250000	E.48
LM MT300 89X34 WS	1003400000	E.48
LM MT300 PA 20x8 GE	1874860000	E.48
LM WRITE ON 15X70 WS	1759871044	D.33
LM WRITE ON 18X34 GE	1695711687	D.33
LM WRITE ON 18X34 WS	1695711044	D.33
LM WRITE ON 23X55 GE	1695721687	D.33
LM WRITE ON 23X55 WS	1695721044	D.33
LM WRITE ON 25X140 GE	1712491687	D.33
LM WRITE ON 25X140 WS	1712491044	D.33
LM WRITE ON 25X68 GE	1695731687	D.33
LM WRITE ON 25X68 WS	1695731044	D.33
LM WRITE ON 36X93 GE	1695741687	D.33
LM WRITE ON 36X93 WS	1695741044	D.33
LM WriteOn 15x140 WS	1773880000	D.33
LM WriteOn 25,4x57 GE	1768390000	D.33
LM WriteOn 25,4x57 WS	1768380000	D.33
LM WriteOn 25,4x95 GE	1768410000	D.33
LM WriteOn 25,4x95 WS	1768400000	D.33
LM WriteOn 37x25 GE	1768430000	D.33
LOGIM.-KH. ES DUNKELBEIGE	1631640003	E.32
LOGIM.-KH. ES GRAU	1631640002	E.32
LOGIM.-KH. ES SCHWARZ	1631640001	E.32
LOGIMARK-KARTENHALTER	1603290000	E.32

M

M-PRINT PRO	1905490000	B.20
M-PRINT PRO	1905490000	F.15
M-PRINT PRO	1905490000	F.17
M-PRINT PRO	1905490000	F.19
M-PRINT PRO	1905490000	F.21
M-PRINT PRO	1905490000	F.9
M-PRINT PRO ADVANCED	1905500000	B.20
MARKO-C. 25X25X25 B/DR.	1700530001	E.52
MARKO-C. 50X50X50 B/DR.	1700540001	E.52
MARKO-C.100X100X100 B/DR	1700550001	E.52
MARKO-C.200X200X200 B/DR	1700560001	E.52
MCP AP BASIC	1139880000	F.13
MCP AP LABLES	1924370000	F.11
MCP AP LABLES	1924370000	F.13
MCP AP PLUS	1924360000	F.11
MCP AP SF4-6	1924310000	F.11
MCP AP SF4-6	1924310000	F.13
MCP BASIC	1139400000	F.13
MCP EP	1935130000	F.13
MCP EP SFC 3	1058090000	F.11
MCP EP SFC 3	1058090000	F.13
MCP PLUS	1925000000	F.11
MF 10/10 MC NE WS	1856760000	C.45
MF 10/10 MC SDR	1856770000	C.45
MF 10/5 MC NE WS	1677160000	C.41
MF 10/5 MC SDR	1677170000	C.41
MF 10/6 MC NE WS	1677220000	C.43
MF 10/6 MC SDR	1677230000	C.43
MF 10/8 MC NE WS	1868440000	C.44
MF 10/8 MC SDR	1868430000	C.44
MF 12/5 MC CABUR NE WS	1854520000	C.42

X

Тип	№ для заказа	Стр.
MF 12/5 MC NE WS	1677180000	C.42
MF 12/5 MC SDR	1677190000	C.42
MF 4/5.2 MC NE WS	1907530000	C.42
MF 4/5.2 MC SDR	1038690000	C.42
MF 5/10 MC NE WS	1954050000	C.45
MF 5/10 MC SDR	1038730000	C.45
MF 5/12 MC NE WS	1250090000	C.46
MF 5/12 MC SDR	1250080000	C.46
MF 5/4 MC NE WS	1877690000	C.40
MF 5/4 MC SDR	1877670000	C.40
MF 5/5 MC NE WS	1816250000	C.40
MF 5/5 MC SDR	1816320000	C.40
MF 5/6 MC NE WS	1816260000	C.43
MF 5/6 MC SDR	1816330000	C.43
MF 5/7.5 MC NE WS	1877680000	C.44
MF 5/7.5 MC SDR	1877660000	C.44
MF 8/5 MC NE WS	1677140000	C.41
MF 8/5 MC SDR	1677150000	C.41
MF-SI 10/5 MC NE WS	1889190000	C.56
MF-SI 10/5 MC SDR	1889170000	C.56
MF-SI 10/5-6.5 MC NE WS	1889800000	C.58
MF-SI 10/5-6.5 MC SDR	1889790000	C.58
MF-SI 10/6 MC NE WS	1889260000	C.57
MF-SI 10/6 MC SDR	1889250000	C.57
MF-SI 7/5-6.5 MC NE WS	1889780000	C.58
MF-SI 7/5-6.5 MC SDR	1889770000	C.58
MF-SI 8/5 MC NE WS	1889180000	C.56
MF-SI 8/5 MC SDR	1886270000	C.56
MF-SI 8/6 MC NE WS	1889240000	C.57
MF-SI 8/6 MC SDR	1889230000	C.57
MF-W 5/5 MINI MC NE BL	1924270000	C.52
MF-W 5/5 MINI MC NE GE	1924280000	C.52
MF-W 5/5 MINI MC NE GN	1924290000	C.52
MF-W 5/5 MINI MC NE RT	1924260000	C.52
MF-W 5/5 MINI MC NE WS	1816240000	C.52
MF-W 5/5 MINI MC SDR	1816310000	C.52
MF-W 9/4 MC NE WS	1877730000	C.48
MF-W 9/4 MC SDR	1877710000	C.48
MF-W 9/4.2F MC NE WS	1011430000	C.48
MF-W 9/4.2F MC SDR	1038750000	C.48
MF-W 9/5 MC NE GE	1027310000	C.49
MF-W 9/5 MC NE WS	1816270000	C.49
MF-W 9/5 MC SDR	1816340000	C.49
MF-W 9/5.2F MC NE WS	1011410000	C.50
MF-W 9/5.2F MC SDR	1038760000	C.50
MF-W 9/5F MC NE GR	1045980000	C.49
MF-W 9/5F MC NE WS	1816280000	C.49
MF-W 9/5F MC SDR	1816350000	C.49
MF-W 9/6 MC NE WS	1816290000	C.51
MF-W 9/6 MC SDR	1816360000	C.51
MF-W 9/6.2F MC NE WS	1011420000	C.51
MF-W 9/6.2F MC SDR	1038770000	C.51
MF-WO 12/5 MC NE WS	1692270000	C.54
MF-WO 12/5 MC SDR	1692280000	C.54
MF-WO 12/6 MC NE WS	1692290000	C.55
MF-WO 12/6 MC SDR	1692300000	C.55
MF-WO 5/5 MC NE WS	1716800000	C.53
MF-WO 5/5 MC SDR	1716810000	C.53
MF-WO 9/5 MC NE WS	1716840000	C.53
MF-WO 9/5 MC SDR	1716850000	C.53
MF-WO 9/6 MC NE WS	1716820000	C.54
MF-WO 9/6 MC SDR	1716830000	C.54
MFF 10/6 MC NE BL	1957350000	C.47
MFF 10/6 MC NE GE	1957340000	C.47
MFF 10/6 MC NE GN	1957330000	C.47
MFF 10/6 MC NE WS	1856780000	C.47
MFF 10/6 MC SDR	1856790000	C.47
MFF 9/4 MC NE WS	1877720000	C.47

P

P-CLEANER	1924330000	F.11
P-CLEANER	1924330000	F.13
P-Ink 2.0	1924340000	F.11
P-Ink 2.0	1924340000	F.13
PAGETAB 15X9	1686160000	E.53
PAGETAB 19X11	1686170000	E.53
PAGETAB 20X8	1686180000	E.53
PAGETAB 28X11	1686190000	E.53
PAGETAB 38X11	1686200000	E.53
PAGETAB 56X22	1686210000	E.53
PAGETAB 60X35	1686220000	E.53
PJ ADV TNAW	1338710000	F.9
PJ ADV TNTK INK C	1338680000	F.9
PJ ADV TNTK INK K	1338690000	F.9
PJ ADV TNTK INK M	1338670000	F.9
PJ ADV TNTK INK SET	1338720000	F.9
PJ ADV TNTK INK Y	1338650000	F.9
PJ PRO TINTENSET FARBE	1027110000	F.9
PJ PRO TNAW	1024140000	F.9
PJ PRO TNTK INK C	1027050000	F.9
PJ PRO TNTK INK K	1027040000	F.9
PJ PRO TNTK INK M	1027060000	F.9
PJ PRO TNTK INK Y	1027070000	F.9
PJ-Clean Unit	4062150000	F.9
PLOTTER PEN 0.25 P-INK	1920640000	F.11
PLOTTER PEN 0.25 P-INK	1920640000	F.13
PLOTTER PEN 0.35 P-INK	1920650000	F.11
PLOTTER PEN 0.35 P-INK	1920650000	F.13
PLOTTER PEN 0.50 P-INK	1005710000	F.11
PLOTTER PEN 0.50 P-INK	1005710000	F.13
PLOTTER PEN 0.70 P-INK	1011450000	F.11
PLOTTER PEN 0.70 P-INK	1011450000	F.13
Plotterpen 0,18	1768570000	F.11
Plotterpen 0,18	1768570000	F.13
Plotterpen 0,25	1768540000	F.11
Plotterpen 0,25	1768540000	F.13
Plotterpen 0,35	1768550000	F.11
Plotterpen 0,35	1768550000	F.13
Plotterpen 0,5	1768560000	F.11
Plotterpen 0,5	1768560000	F.13
PLOTTERPEN 0,7	1011440000	F.11
PLOTTERPEN 0,7	1011440000	F.13
PM 2.7/2.6 MC NE WS	1323710000	C.32
PM 2.7/2.6 MC SDR	1323700000	C.32
PRIMER CC-M	1341200000	E.45
PRINTJET ADVANCED 115V	1338700000	F.9
PRINTJET ADVANCED 230V	1324380000	F.9

R

Reiniger 2000 25ml	1772130000	F.11
Reiniger 2000 25ml	1772130000	F.13
RIBBON HSS HF EL 40/300	1426210000	D.30
Ribbon HSS R 83/300	1962370000	F.19
Ribbon HSS R 83/300	1962370000	F.21
Ribbon HSS WR 90/300	1962360000	F.19
Ribbon HSS WR 90/300	1962360000	F.21
RIBBON R SPEZIAL 83/300	1179900000	D.30
RIBBON R SPEZIAL 83/300	1179900000	F.17
RIBBON R SPEZIAL 83/300	1179900000	F.21
RIBBON THM HIRES	1790650000	F.15
RIBBON THM HIRES	1790650000	F.17
RIBBON THM HIRES	1790650000	F.19

S

SCHS 1 SCHWARZ	0138900000	E.41
SCHS 2 F.BS SCHILDER	0337400000	E.41
SCHS 2 SK F. ESG	1720600000	E.41
SCHS3 K	1753480000	E.41
SCHS4 K	1753460000	E.41
SCHT 14/6	1269060000	C.82
SCHT 5	0292460000	C.85
SCHT 5 S	1631930000	C.85
SCHT 7	0517960000	C.86
SCHT 9/4	1278460000	C.82
SCT 4 ,6/127 C	1699800000	D.102
SCT 4,6/266C	1699900000	D.102
SCT 4,6/360 C	1699910000	D.102
SCT 4,6/520	1699920000	D.102
SCT 4,6/679	1699930000	D.102
SCT 4,6/838	1699940000	D.102
SCT 4.6/201 C	1699810000	D.102
SCT-C 4.6/100	1015220000	D.102
SCT-C 4.6/125	1015230000	D.102
SCT-C 4.6/150	1015240000	D.102
SCT-C 4.6/200	1015250000	D.102
SCT-C 4.6/360	1015270000	D.102
SCT-C 4.6/520	1015280000	D.102
SCT-C 4.6/680	1015290000	D.102
SCT-C 4.6/840	1015300000	D.102
SCT-C 7.9/200	1015310000	D.102
SCT-C 7.9/360	1015320000	D.102
SCT-C 7.9/520	1015330000	D.102
SCT-C 7.9/680	1015340000	D.102
SCT-C 7.9/840	1015350000	D.102
SERV-P. DIAM16 L1 SW/WS	1707350001	E.52
SERV-P. DIAM16 L2 SW/WS	1707350002	E.52
SERV-P. DIAM16 L3 SW/WS	1707350003	E.52
SERV-P. DIAM16 N BL/WS	1707350004	E.52
SERV-P. DIAM16 PE GE/GN	1707350006	E.52
SERV-P.DIAM16ERDE GE/GN	1707350005	E.52
SF 0/12 MC NE BL V2	1919220000	D.7
SF 0/12 MC NE GE V2	1919210000	D.7
SF 0/12 MC NE RT V2	1919230000	D.7
SF 0/12 MC NE WS V2	1919240000	D.7
SF 0/12 MC SDR V2	1919250000	D.7
SF 0/21 MC NE BL V2	1918510000	D.7
SF 0/21 MC NE GE V2	1918480000	D.7
SF 0/21 MC NE RT V2	1918490000	D.7
SF 0/21 MC NE WS V2	1918500000	D.7
SF 0/21 MC SDR V2	1918470000	D.7
SF 00/12 MC NE BL V2	1919270000	D.7
SF 00/12 MC NE GE V2	1919260000	D.7
SF 00/12 MC NE RT V2	1919280000	D.7
SF 00/12 MC NE WS V2	1919290000	D.7
SF 00/12 MC SDR V2	1919300000	D.7
SF 00/21 MC NE BL V2	1918590000	D.7
SF 00/21 MC NE GE V2	1918560000	D.7
SF 00/21 MC NE RT V2	1918570000	D.7
SF 00/21 MC NE WS V2	1918580000	D.7
SF 00/21 MC SDR V2	1918530000	D.7
SF 1/12 MC NE BL V2	1919360000	D.7
SF 1/12 MC NE GE V2	1919340000	D.7
SF 1/12 MC NE RT V2	1919320000	D.7
SF 1/12 MC NE WS V2	1919390000	D.7
SF 1/12 MC SDR V2	1919420000	D.7

Тип	Order No.	Стр.
SF 1/21 MC NE BL V2	1918620000	D.7
SF 1/21 MC NE GE V2	1918610000	D.7
SF 1/21 MC NE RT V2	1918600000	D.7
SF 1/21 MC NE WS V2	1918630000	D.7
SF 1/21 MC SDR V2	1918640000	D.7
SF 2/12 MC NE BL V2	1919480000	D.7
SF 2/12 MC NE GE V2	1919470000	D.7
SF 2/12 MC NE RT V2	1919460000	D.7
SF 2/12 MC NE WS V2	1919490000	D.7
SF 2/12 MC SDR V2	1919500000	D.7
SF 2/21 MC NE BL V2	1918700000	D.7
SF 2/21 MC NE GE V2	1918660000	D.7
SF 2/21 MC NE RT V2	1918670000	D.7
SF 2/21 MC NE WS V2	1918690000	D.7
SF 2/21 MC SDR V2	1918650000	D.7
SF 3/12 MC NE BL V2	1919550000	D.7
SF 3/12 MC NE GE V2	1919520000	D.7
SF 3/12 MC NE RT V2	1919530000	D.7
SF 3/12 MC NE WS V2	1919540000	D.7
SF 3/12 MC SDR V2	1919510000	D.7
SF 3/21 MC NE BL V2	1918920000	D.7
SF 3/21 MC NE GE V2	1918890000	D.7
SF 3/21 MC NE RT V2	1918900000	D.7
SF 3/21 MC NE WS V2	1918910000	D.7
SF 3/21 MC SDR V2	1918880000	D.7
SF 4.5/21 MC NE BL V2	1919030000	D.7
SF 4.5/21 MC NE GE V2	1919000000	D.7
SF 4.5/21 MC NE RT V2	1919010000	D.7
SF 4.5/21 MC NE WS V2	1919020000	D.7
SF 4.5/21 MC SDR V2	1918990000	D.7
SF 4/12 MC NE BL V2	1919590000	D.7
SF 4/12 MC NE GE V2	1919580000	D.7
SF 4/12 MC NE RT V2	1919570000	D.7
SF 4/12 MC NE WS V2	1919600000	D.7
SF 4/12 MC SDR V2	1919610000	D.7
SF 4/21 MC NE BL V2	1919090000	D.7
SF 4/21 MC NE GE V2	1919060000	D.7
SF 4/21 MC NE RT V2	1919070000	D.7
SF 4/21 MC NE WS V2	1919080000	D.7
SF 4/21 MC SDR V2	1919050000	D.7
SF 5/12 MC NE BL V2	1919630000	D.7
SF 5/12 MC NE GE V2	1919620000	D.7
SF 5/12 MC NE RT V2	1919640000	D.7
SF 5/12 MC NE WS V2	1919650000	D.7
SF 5/12 MC SDR V2	1919660000	D.7
SF 5/21 MC NE BL V2	1919150000	D.7
SF 5/21 MC NE GE V2	1919120000	D.7
SF 5/21 MC NE RT V2	1919130000	D.7
SF 5/21 MC NE WS V2	1919140000	D.7
SF 5/21 MC SDR V2	1919110000	D.7
SF 6/21 MC NE BL V2	1919200000	D.7
SF 6/21 MC NE GE V2	1919170000	D.7
SF 6/21 MC NE RT V2	1919180000	D.7
SF 6/21 MC NE WS V2	1919190000	D.7
SF 6/21 MC SDR V2	1919160000	D.7
SF-TOOL 00-6	1950820000	D.7
SF-TOOL 1	1782970000	D.7
SF-TOOL 2-3	1782960000	D.7
SF-TOOL 4-5	1782980000	D.7
SF-Tool-Sortiment	1770080000	D.7
SFC 0/12 MC NE BL	1813170000	D.11
SFC 0/12 MC NE GE	1813160000	D.11
SFC 0/12 MC NE RT	1813150000	D.11
SFC 0/12 MC NE WS	1813130000	D.11
SFC 0/12 MC SDR	1813180000	D.11
SFC 0/21 MC NE BL	1813220000	D.11
SFC 0/21 MC NE GE	1813210000	D.11
SFC 0/21 MC NE RT	1813200000	D.11
SFC 0/21 MC NE WS	1813190000	D.11
SFC 0/21 MC SDR	1813230000	D.11
SFC 0/30 MC NE BL	1813270000	D.11
SFC 0/30 MC NE GE	1813260000	D.11
SFC 0/30 MC NE RT	1813250000	D.11
SFC 0/30 MC NE WS	1813240000	D.11
SFC 0/30 MC SDR	1813280000	D.11
SFC 1/12 MC NE BL	1747320002	D.11
SFC 1/12 MC NE GE	1747320004	D.11
SFC 1/12 MC NE RT	1747320003	D.11
SFC 1/12 MC NE WS	1747320001	D.11
SFC 1/12 MC SDR	1752720000	D.11
SFC 1/21 MC NE BL	1779080002	D.11
SFC 1/21 MC NE GE	1779080004	D.11
SFC 1/21 MC NE RT	1779080003	D.11
SFC 1/21 MC NE WS	1779080001	D.11
SFC 1/21 MC SDR	1779090000	D.11
SFC 1/30 MC NE BL	1805720000	D.11
SFC 1/30 MC NE GE	1805730000	D.11
SFC 1/30 MC NE RT	1805740000	D.11
SFC 1/30 MC NE WS	1805760000	D.11
SFC 1/30 MC SDR	1805750000	D.11
SFC 2.5/12 MC NE BL	1062030000	D.11
SFC 2.5/12 MC NE GE	1062010000	D.11
SFC 2.5/12 MC NE RT	1062020000	D.11
SFC 2.5/12 MC NE WS	1062000000	D.11
SFC 2.5/12 MC SDR	1062040000	D.11
SFC 2.5/21 MC NE BL	1062090000	D.11
SFC 2.5/21 MC NE GE	1062070000	D.11
SFC 2.5/21 MC NE RT	1062080000	D.11
SFC 2.5/21 MC NE WS	1062050000	D.11

Тип	№ для заказа	Стр.
SFC 2.5/21 MC SDR	1062110000	D.11
SFC 2/12 MC NE BL	1758320002	D.11
SFC 2/12 MC NE GE	1758320004	D.11
SFC 2/12 MC NE RT	1758320003	D.11
SFC 2/12 MC NE WS	1758320001	D.11
SFC 2/12 MC SDR	1763480000	D.11
SFC 2/21 MC NE BL	1805770000	D.11
SFC 2/21 MC NE GE	1805780000	D.11
SFC 2/21 MC NE RT	1805790000	D.11
SFC 2/21 MC NE WS	1805810000	D.11
SFC 2/21 MC SDR	1805800000	D.11
SFC 2/30 MC NE BL	1805820000	D.11
SFC 2/30 MC NE GE	1805830000	D.11
SFC 2/30 MC NE RT	1805850000	D.11
SFC 2/30 MC NE WS	1805870000	D.11
SFC 2/30 MC SDR	1805860000	D.11
SFC 3/12 MC NE BL	1025250000	D.11
SFC 3/12 MC NE GE	1025230000	D.11
SFC 3/12 MC NE RT	1025240000	D.11
SFC 3/12 MC NE WS	1025220000	D.11
SFC 3/12 MC SDR	1025550000	D.11
SFC 3/21 MC NE BL	1025300000	D.11
SFC 3/21 MC NE GE	1025270000	D.11
SFC 3/21 MC NE RT	1025290000	D.11
SFC 3/21 MC NE WS	1025260000	D.11
SFC 3/21 MC SDR	1025560000	D.11
SFC 3/30 MC NE BL	1025340000	D.11
SFC 3/30 MC NE GE	1025320000	D.11
SFC 3/30 MC NE RT	1025330000	D.11
SFC 3/30 MC NE WS	1025310000	D.11
SFC 3/30 MC SDR	1025570000	D.11
SFR 1/12 MC NE GE	1318650000	D.7
SFR 1/12 MC NE WS	1318640000	D.7
SFR 1/12 MC SDR	1318770000	D.7
SFR 1/21 MC NE GE	1318720000	D.7
SFR 1/21 MC SDR	1318810000	D.7
SFR 1/21MC NE WS	1318710000	D.7
SFR 2/12 MC NE GE	1318670000	D.7
SFR 2/12 MC NE WS	1318660000	D.7
SFR 2/12 MC SDR	1318780000	D.7
SFR 2/21 MC NE GE	1318740000	D.7
SFR 2/21 MC NE WS	1318730000	D.7
SFR 2/21 MC SDR	1318820000	D.7
SFR 3/12 MC NE GE	1318690000	D.7
SFR 3/12 MC NE WS	1318680000	D.7
SFR 3/12 MC SDR	1318790000	D.7
SFR 3/21 MC NE GE	1318760000	D.7
SFR 3/21 MC NE WS	1318750000	D.7
SFR 3/21 MC SDR	1318830000	D.7
SFX 10/23 MC NE BL V2	1852400000	D.9
SFX 10/23 MC NE GE V2	1852360000	D.9
SFX 10/23 MC NE RT V2	1852370000	D.9
SFX 10/23 MC NE WS V2	1852390000	D.9
SFX 10/23 MC SDR V2	1852380000	D.9
SFX 10/60 S MC NE BL	1248840000	D.9
SFX 10/60 S MC NE GE	1248820000	D.9
SFX 10/60 S MC NE RT	1248830000	D.9
SFX 10/60 S MC NE WS	1248810000	D.9
SFX 11/60 MC NE BL	1051870000	D.9
SFX 11/60 MC NE GE	1860150000	D.9
SFX 11/60 MC NE RT	1963650000	D.9
SFX 11/60 MC NE WS	1860120000	D.9
SFX 11/60 MC SDR	1860140000	D.9
SFX 14/23 MC NE BL V2	1852450000	D.9
SFX 14/23 MC NE GE V2	1852410000	D.9
SFX 14/23 MC NE RT V2	1852420000	D.9
SFX 14/23 MC NE WS V2	1852440000	D.9
SFX 14/23 MC SDR V2	1852430000	D.9
SFX 30/60 MC NE GE	1083240000	D.9
SFX 30/60 MC NE WS	1083230000	D.9
SFX 30/60 MC SDR	1083260000	D.9
SFX 9/24 MC NE BL V2	1852500000	D.9
SFX 9/24 MC NE GE V2	1852460000	D.9
SFX 9/24 MC NE RT V2	1852470000	D.9
SFX 9/24 MC NE WS V2	1852490000	D.9
SFX 9/24 MC SDR V2	1852480000	D.9
SFX 9/24 S MC NE BL	1323480000	D.9
SFX 9/24 S MC NE GE	1323450000	D.9
SFX 9/24 S MC NE RT	1323470000	D.9
SFX 9/24 S MC NE WS	1323440000	D.9
SFX 9/40 S MC NE BL	1248790000	D.9
SFX 9/40 S MC NE GE	1248770000	D.9
SFX 9/40 S MC NE RT	1248780000	D.9
SFX 9/40 S MC NE WS	1248760000	D.9
SFX-M 11/60 AL	1327780000	E.45
SFX-M 11/60 ST	1327790000	E.45
SFX-M 11/60-5 AL	1422560000	E.45
SFX-M 11/60-5 ST	1422570000	E.45
SM 18/9.5 K MC NE GE	1248590000	E.25
SM 18/9.5 K MC NE GR	1248610000	E.25
SM 18/9.5 K MC NE WS	1248580000	E.25
SM 18/9.5 K MC SDR	1248550000	E.25
SM 19/42 K MC NE GE	1248630000	E.25
SM 19/42 K MC NE GR	1248640000	E.25
SM 19/42 K MC NE WS	1248620000	E.25
SM 19/42 K MC SDR	1248560000	E.25
SM 22/22 K MC NE GE	1131830000	E.26
SM 22/22 K MC NE GR	1014650000	E.26
SM 22/22 K MC NE SI	1877590000	E.26

Тип	№ для заказа	Стр.
SM 22/22 K MC NE WS	1877570000	E.26
SM 22/22 K MC SDR	1877580000	E.26
SM 27/12.5 K MC NE GE	1131810000	E.27
SM 27/12.5 K MC NE GR	1027830000	E.27
SM 27/12.5 K MC NE SI	1713720000	E.27
SM 27/12.5 K MC SDR	1699890000	E.27
SM 27/12.5 K MC WS NE	1699880000	E.27
SM 27/12.5 MC NE GE	1131860000	E.27
SM 27/12.5 MC NE GR	1079490000	E.27
SM 27/12.5 MC NE WS	1699840000	E.27
SM 27/12.5 SDR	1699850000	E.27
SM 27/18 K MC NE BL	1915330000	E.27
SM 27/18 K MC NE GE	1915340000	E.27
SM 27/18 K MC NE GR	1073340000	E.27
SM 27/18 K MC NE RT	1906120000	E.27
SM 27/18 K MC NE SI	1713760000	E.27
SM 27/18 K MC NE WS	1707270000	E.27
SM 27/18 K MC SDR	1707280000	E.27
SM 27/18 MC NE GE	1131850000	E.27
SM 27/18 MC NE GR	1014640000	E.27
SM 27/18 MC NE RT	1906110000	E.27
SM 27/18 MC NE WS	1699860000	E.27
SM 27/18 MC SDR	1699870000	E.27
SM 27/27 K MC NE GE	1131800000	E.28
SM 27/27 K MC NE GR	1079520000	E.28
SM 27/27 K MC NE SI	1782990000	E.28
SM 27/27 K MC NE WS	1783000000	E.28
SM 27/27 K MC SDR	1783010000	E.28
SM 27/27 MC NE GE	1131840000	E.28
SM 27/27 MC NE GR	1079510000	E.28
SM 27/27 MC NE WS	1773220000	E.28
SM 27/27 MC SDR	1773240000	E.28
SM 27/8 K MC NE GE	1131820000	E.26
SM 27/8 K MC NE GR	1079480000	E.26
SM 27/8 K MC NE SI	1771930000	E.26
SM 27/8 K MC NE WS	1812630000	E.26
SM 27/8 K SONDERDRUCK	1713690000	E.26
SM 27/8 MC NE GE	1131870000	E.26
SM 27/8 MC NE GR	1079470000	E.26
SM 27/8 MC NE WS	1699820000	E.26
SM 27/8 MC SDR	1699830000	E.26
SM 37.5/17 MC NE GR	1336720000	E.28
SM 37.5/17 MC NE WS	1336710000	E.28
SM 37.5/17 MC SDR	1336680000	E.28
SM 42/42-30 K MC NE GE	1323540000	E.29
SM 42/42-30 K MC NE GR	1323550000	E.29
SM 42/42-30 K MC NE WS	1323530000	E.29
SM 42/42-30 K MC SDR	1323620000	E.29
SM 44/44-21 MC NE GE	1323580000	E.29
SM 44/44-21 MC NE GR	1323600000	E.29
SM 44/44-21 MC NE WS	1323570000	E.29
SM 44/44-21 MC SDR	1323640000	E.29
SM 45/45-24 MC NE GE	1248660000	E.30
SM 45/45-24 MC NE GR	1248670000	E.30
SM 45/45-24 MC NE WS	1248650000	E.30
SM 45/45-24 MC SDR	1248570000	E.30
SM 46/46-30 MC NE GE	1323510000	E.30
SM 46/46-30 MC NE GR	1323520000	E.30
SM 46/46-30 MC NE WS	1323500000	E.30
SM 46/46-30 MC SDR	1323610000	E.30
SM DIA 60-22 K MC NE GE	1323750000	E.31
SM DIA 60-22 MC SDR	1323740000	E.31
SM-H 27/12.5 SW	1716640000	E.27
SM-H 27/18 SW	1716630000	E.27
SM-H 27/27 SW	1782710000	E.28
SNAPMARK I	1805880000	C.84
SNAPMARK II	1120170000	C.84
STI Waterproof schwarz	0508401694	F.11
STI Waterproof schwarz	0508401694	F.13
STR 5 F.SCHT 5	0294000000	C.85
STR 5 S F.SCHT 5 S	1631940000	C.85
STR 7 F.SCHT 7	0515300000	C.83
STR 7 F.SCHT 7	0515300000	C.86
STR CC 15/17 TRANSPARENT	1888310000	E.33
STR CC 15/27 TRANSPARENT	1888290000	E.33
STR CC 15/49 TRANSPARENT	1888300000	E.34
STR CC 15/60 TRANSPARENT	1888280000	E.35
STR CC 30/60 TRANSPARENT	1934450000	E.36
STR F.SCHS	0139200000	E.41
SYMBOL-P. 25X25X25 B/DR	1741090000	E.52
SYMBOL-P. 50X50X50 B/DR	1741100000	E.52
SYMBOL-P. 75X75X75 B/DR	1741110000	E.52

T

TABPACK FLAG 54/8 WS	1107340000	E.50
THM BASIC 300	1276230000	F.15
THM EL 15 WS	1096170000	E.51
THM EL 24 SI	1356520000	E.51
THM EL 24 WS	1105550000	E.51
THM EL 38 WS	1105560000	E.51
THM EL 60 SI	1391400000	E.51
THM ET S7 300-1 GE	1161770000	E.51
THM ET S7 300-1 TU	1161750000	E.51
THM ET S7 300-2 GE	1161740000	E.51
THM ET S7 300-2 TU	1161730000	E.51
THM ET S7 400 GE	1161720000	E.51
THM ET S7 400 TU	1161710000	E.51
THM ET S7 50/12,5 GE	1161810000	E.51
THM ET S7 50/12,5 TU	1161790000	E.51
THM ET S7 50/25 GE	1095590000	E.51
THM ET S7 50/25 TU	1161780000	E.51
THM GEW 15/6 GE	1059790000	E.50
THM GEW 15/6 WS	1059780000	E.50
THM GEW 15/9 GE	1365630000	E.50
THM GEW 17/9 GE	1059810000	E.50
THM GEW 17/9 WS	1059800000	E.50
THM GEW 18/6 GE	1059830000	E.50
THM GEW 18/6 WS	1059820000	E.50
THM GEW 18/9 GE	1059850000	E.50
THM GEW 18/9 WS	1059840000	E.50
THM GEW 20/12 GE	1391380000	E.50
THM GEW 20/8 GE	1059880000	E.50
THM GEW 20/8 WS	1059870000	E.50
THM GEW 30/8 GE	1114450000	E.50
THM GEW 38/19 GE	1335100000	E.50
THM GEW 45/23 GE	1368740000	E.50
THM GEW FLAG 54/8 WS	1107350000	E.50
THM MT30x 100/90 SI	1058770000	E.49
THM MT30X 101/150 GE/G	1192760000	E.49
THM MT30x 101/150 SI/G	1778170000	E.49
THM MT30X 101/48 GE/G	1192740000	E.49
THM MT30X 101/48 GE/M	1751821687	E.49
THM MT30X 101/48 SI/M	1751820001	E.49
THM MT30X 101/48 WS/M	1751821044	E.49
THM MT30x 101/74 GE	1061810000	E.49
THM MT30X 101/74 GE/G	1192750000	E.49
THM MT30x 101/74 si	1762960001	E.49
THM MT30X 12/6 GE	1391390000	E.49
THM MT30X 15/4 GE/M	1072690000	E.49
THM MT30x 15/5,08 GE	1964130000	E.49
THM MT30X 15/6 GE/M	1753231687	E.49
THM MT30X 15/6 SI/M	1753230001	E.49
THM MT30X 15/6 WS/M	1753231044	E.49
THM MT30x 15/9 GE	1058740000	E.49
THM MT30x 15/9 WS	1058750000	E.49
THM MT30x 16/7 GE	1852520000	E.49
THM MT30X 17,5/17,5 SI	1338280000	E.49
THM MT30x 17/8 GE	1027620000	E.49
THM MT30X 17/9 GE/M	1856650000	E.49
THM MT30X 17/9 SI	1356500000	E.49
THM MT30x 17/9 WS	1968130000	E.49
THM MT30X 18/6 GE/M	1753271687	E.49
THM MT30X 18/6 SI/M	1753270001	E.49
THM MT30X 18/6 WS/M	1753271044	E.49
THM MT30X 18/9 GE/M	1753251687	E.49
THM MT30X 18/9 SI/M	1753250001	E.49
THM MT30X 18/9 WS/M	1753251044	E.49
THM MT30X 20/100 WS	1085440000	E.49
THM MT30X 20/8 GE/M	1753241687	E.49
THM MT30X 20/8 SI/M	1753240001	E.49
THM MT30X 20/8 WS/M	1753241044	E.49
THM MT30X 25,40/50,8 SI	1378120000	E.49
THM MT30X 25,9/7,1 WS	1891770000	E.49
THM MT30X 25/12 GE/M	1751751687	E.49
THM MT30X 25/12 SI/M	1751750001	E.49
THM MT30X 25/12 WS/M	1751751044	E.49
THM MT30x 26,5/17,5 SI/M	1770090000	E.49
THM MT30X 26/10 GE/M	1751761687	E.49
THM MT30X 26/10 SI/M	1751760001	E.49
THM MT30X 26/10 WS/M	1751761044	E.49
THM MT30X 30/20 GE/M	1753261687	E.49
THM MT30X 30/20 SI/M	1753260001	E.49
THM MT30X 30/20 WS/M	1753261044	E.49
THM MT30x 30/52 SI	1014680000	E.49
THM MT30X 32/9 GE/M	1356490000	E.49
THM MT30X 32/9 SI/M	1751770001	E.49
THM MT30X 32/9 WS/M	1751771044	E.49
THM MT30X 36/89 WS	1180910000	E.49
THM MT30x 38,1/31,75 SI	1862350000	E.49
THM MT30X 38/17 WS	1011610000	E.49
THM MT30X 38/19 GE/M	1751801687	E.49
THM MT30X 38/19 SI/M	1751800001	E.49
THM MT30X 38/19 WS/M	1751801044	E.49
THM MT30X 45/23 GE/M	1751811687	E.49
THM MT30X 45/23 SI/M	1751810001	E.49
THM MT30X 45/23 WS/M	1751811044	E.49
THM MT30x 57/27 SI	1852540000	E.49
THM MT30X 65/35 GE/M	1751831687	E.49
THM MT30X 65/35 SI/G	1751830004	E.49
THM MT30X 65/35 SI/M	1751830001	E.49
THM MT30X 65/35 WS/M	1751831044	E.49
THM MT30x 8/8 WS	1954070000	E.49
THM MT30x 89/60 SI	1003410000	E.49
THM PA ESO 7 GE	1339580000	E.50
THM PA ESO 7 WS	1339570000	E.50
THM PLUS S	1327170000	F.17
THM PLUS S PERFV	1416330000	F.16
THM PLUS S SCHV	1331600000	F.17
THM WO VIN 12/18 WS	1382940000	D.34
THM WO VIN 17,8/34 WS	1382930000	D.34
THM WO VIN 24,5/100 WS	1391430000	D.34
THM WO VIN 24,5/62 WS	1391410000	D.34
THM WRITE ON 12/18 GE	1856630000	D.34
THM WRITE ON 12/18 WS	1856640000	D.34
THM WRITE ON 25/76 GE	1774340000	D.34
THM WRITE ON 25/76 WS	1774350000	D.34
THM WRITE ON 35,6/93 GE	1774410000	D.34
THM WRITE ON 35,6/93 WS	1774400000	D.34
THM WRITE ON 49,5/57 WS	1882900000	D.34
THM WRITEON 17,8/34WS	1774380000	D.34
THM WRITEON 25,4/62 WS	1109130000	D.34
THM WRITEON 25.4/95.2	1109140000	D.34
THM WRITEON 25/140 GE	1751561687	D.34
THM WRITEON 25/140 WS	1751561044	D.34
THM WRITEON 50,8/150 GE	1109180000	D.34
THM WRITEON 50,8/150 WS	1109150000	D.34
THM WRITEON 51/36 WS	1934190000	D.34
THM WRITEON T 24.5/100 WS	1003380000	D.34
THM WRITEON T 24.5/62 WS	1003420000	D.34
THM-PLUS PRINTER	1962340000	F.19
THM-TWINMARK	1140490000	F.21
Tinte 2000 25ml	1772120000	F.11
Tinte 2000 25ml	1772120000	F.13
Tintenpatrone PrintJet	1797460000	F.9
Tintentank PrintJet II	1858920000	F.9
TM 0/12 HF/HB	1719760000	D.15
TM 0/18 HF/HB	1719770000	D.15
TM 0/18 TWIN HF/HB	1891810000	D.15
TM 1/12 HF/HB	1719780000	D.15
TM 1/18 HF/HB	1719790000	D.15
TM 1/18 TWIN HF/HB	1891780000	D.15
TM 2/12 HF/HB	1719800000	D.15
TM 2/18 HF/HB	1719810000	D.15
TM 200/15 V0	1798650000	D.17
TM 201/12 V0	1798640000	D.17
TM 201/15 V0	1798620000	D.17
TM 201/18 V0	1798600000	D.17
TM 201/20 V0	1798580000	D.17
TM 201/30 V0	1874850000	D.17
TM 202/12 V0	1798560000	D.17
TM 202/15 V0	1798540000	D.17
TM 202/18 V0	1798530000	D.17
TM 202/20 V0	1798520000	D.17
TM 202/30 V0	1874760000	D.17
TM 203/12 V0	1798510000	D.17
TM 203/15 V0	1798490000	D.17
TM 203/18 V0	1798480000	D.17
TM 203/20 V0	1798470000	D.17
TM 203/30 V0	1874770000	D.17
TM 204/12 V0	1806180000	D.17
TM 204/15 V0	1806240000	D.17
TM 204/18 V0	1806300000	D.17
TM 204/20 V0	1806360000	D.17
TM 204/30 V0	1874780000	D.17
TM 205/12 V0	1806190000	D.17
TM 205/15 V0	1806250000	D.17
TM 205/18 V0	1806310000	D.17
TM 205/20 V0	1806370000	D.17
TM 205/30 V0	1874790000	D.17
TM 206/12 V0	1806200000	D.17
TM 206/15 V0	1806260000	D.17
TM 206/18 V0	1806320000	D.17
TM 206/20 V0	1806380000	D.17
TM 206/30 V0	1874800000	D.17
TM 207/12 V0	1806210000	D.17
TM 207/15 V0	1806270000	D.17
TM 207/18 V0	1806330000	D.17
TM 207/20 V0	1806390000	D.17
TM 207/30 V0	1874820000	D.17
TM 208/12 V0	1806220000	D.17
TM 208/15 V0	1806280000	D.17
TM 208/18 V0	1806340000	D.17
TM 208/20 V0	1806400000	D.17
TM 208/30 V0	1874830000	D.17
TM 209/12 V0	1806230000	D.17
TM 209/15 V0	1806290000	D.17
TM 209/18 V0	1806350000	D.17
TM 209/20 V0	1806410000	D.17
TM 209/30 V0	1874720000	D.17
TM 3/12 HF/HB	1719820000	D.15
TM 3/18 HF/HB	1719830000	D.15
TM 4/12 HF/HB	1719840000	D.15
TM 4/18 HF/HB	1719850000	D.15
TM 5/12 HF/HB	1719860000	D.15
TM 5/18 HF/HB	1719870000	D.15
TM 6/12 HF/HB	1719880000	D.15
TM 6/18 HF/HB	1719890000	D.15
TM-I 12 MC NE BL	1718411693	D.13
TM-I 12 MC NE GE	1718411687	D.13
TM-I 12 MC NE RT	1718411686	D.13
TM-I 12 MC NE WS	1718411044	D.13
TM-I 12 MC SDR	1718420000	D.13
TM-I 12/18 MC NE BL	1421160000	D.13
TM-I 12/18 MC NE GE	1409630000	D.13
TM-I 12/18 MC NE RT	1421170000	D.13
TM-I 12/18 MC NE WS	1323730000	D.13
TM-I 12/18 MC SDR	1323720000	D.13
TM-I 15 MC NE BL	1609981693	D.13
TM-I 15 MC NE GE	1609981687	D.13
TM-I 15 MC NE RT	1609981686	D.13
TM-I 15 MC NE WS	1609981044	D.13
TM-I 15 MC SDR	1609990000	D.13
TM-I 18 MC NE BL	1718431693	D.13
TM-I 18 MC NE GE	1718431687	D.13
TM-I 18 MC NE RT	1718431686	D.13
TM-I 18 MC NE WS	1718431044	D.13
TM-I 18 MC NE WS	1718431044	D.16
TM-I 18 MC SDR	1718440000	D.13
TM-I 20 MC NE BL	1680411693	D.13
TM-I 20 MC NE GE	1680411687	D.13
TM-I 20 MC NE RT	1680411686	D.13
TM-I 20 MC NE WS	1680411044	D.13
TM-I 20 MC SDR	1680420000	D.13
TM-I 30 MC NE BL	1876400000	D.13
TM-I 30 MC NE GE	1876370000	D.13
TM-I 30 MC NE RT	1876380000	D.13
TM-I 30 MC NE WS	1876390000	D.13
TM-I 30 MC SDR	1876320000	D.13
TMX 18 HF/HB	1748820000	D.15
TMX 30 V0	1866680000	D.17

U

UPDATE-KIT PJPRO METAL	1344850000	E.45

W

WAD 12 M. BL.	1055960000	C.80
WAD 12 NEUTRAL	1056260000	C.80
WAD 27 M. BL.	1062860000	C.81
WAD 27 NEUTRAL	1062960000	C.81
WAD 5 MC B GE/SW	1120450000	C.75
WAD 5 MC NE GE	1112920000	C.75
WAD 5 MC NE WS	1112910000	C.75
WAD 5 MC SDR	1112930000	C.75
WAD 8 MC B GE/SW	1120470000	C.76
WAD 8 MC NE GE	1112950000	C.76
WAD 8 MC NE WS	1112940000	C.76
WAD 8 MC SDR	1112970000	C.76
WGB 5 ABDG.M.GRUPPENBEZ	1050760000	C.79
WGB 8 ABDG.M.GRUPPENBEZ	1050960000	C.79
WKM 18/43	1610700000	D.23
WKM 8/20	1753490000	D.23
WKM 8/30	1631910000	D.23
WS 10/12 MC NE WS	1905970000	C.31
WS 10/12 MC SDR	1906060000	C.31
WS 10/15 MC NE WS	1854090000	C.31
WS 10/15 MC SDR	1854100000	C.31
WS 10/5 MC M NE WS	1792000000	C.23
WS 10/5 MC M NE WS	1792000000	C.84
WS 10/5 MC M SDR	1792010000	C.23
WS 10/5 MC NE BL	1773531693	C.22
WS 10/5 MC NE GE	1773531687	C.22
WS 10/5 MC NE RT	1773531686	C.22
WS 10/5 MC NE WS	1635000000	C.22
WS 10/5 MC NE WS	1635000000	C.84
WS 10/5 MC NE WS	1635000000	C.86
WS 10/5 MC SDR	1635010000	C.22
WS 10/5 PLUS MC NE WS	1046380000	C.23
WS 10/5 PLUS MC SDR	1046320000	C.23
WS 10/6 MC M NE BL	1069080000	C.27
WS 10/6 MC M NE GE	1917430000	C.27
WS 10/6 MC M NE GN	1917420000	C.27
WS 10/6 MC M NE OR	1917410000	C.27
WS 10/6 MC M NE RT	1917440000	C.27
WS 10/6 MC M NE VI	1069090000	C.27
WS 10/6 MC M NE WS	1818400000	C.27
WS 10/6 MC M SDR	1818410000	C.27
WS 10/6 MC NE WS	1828450000	C.26
WS 10/6 MC SDR	1828460000	C.26
WS 10/6 PLUS MC NE WS	1046390000	C.27
WS 10/6 PLUS MC SDR	1046330000	C.27
WS 10/8 PLUS MC NE WS	1905950000	C.29
WS 10/8 PLUS MC SDR	1906030000	C.29
WS 12/3.5 MC NE WS	1778270000	C.21
WS 12/3.5 MC SDR	1778280000	C.21
WS 12/5 MC NE BL	1773541693	C.24
WS 12/5 MC NE GE	1773541687	C.24
WS 12/5 MC NE OR	1773541690	C.24
WS 12/5 MC NE RT	1773541686	C.24
WS 12/5 MC NE WS	1609860000	C.24
WS 12/5 MC NE WS	1609860000	C.79
WS 12/5 MC NE WS	1609860000	C.82
WS 12/5 MC NE WS	1609860000	C.83
WS 12/5 MC SDR	1609870000	C.24
WS 12/5 PLUS MC NE WS	1927510000	C.24
WS 12/5 PLUS MC SDR	1927520000	C.24
WS 12/6 MC NE BL	1773551693	C.28
WS 12/6 MC NE BR	1773551692	C.28
WS 12/6 MC NE GE	1773551687	C.28
WS 12/6 MC NE OR	1773551690	C.28
WS 12/6 MC NE RT	1773551686	C.28
WS 12/6 MC NE VI	1773551689	C.28
WS 12/6 MC NE WS	1609900000	C.28
WS 12/6 MC SDR	1609910000	C.28
WS 12/6 PLUS MC NE WS	1927530000	C.28
WS 12/6 PLUS MC SDR	1927540000	C.28
WS 12/6.5 MC NE BL	1773561693	C.29
WS 12/6.5 MC NE GE	1773561687	C.29
WS 12/6.5 MC NE RT	1773561686	C.29
WS 12/6.5 MC NE WS	1609920000	C.29
WS 12/6.5 MC SDR	1609930000	C.29
WS 12/8 PLUS MC NE WS	1906000000	C.30
WS 12/8 PLUS MC SDR	1906010000	C.30
WS 14/5 MC NE WS	1768090000	C.25

Type	Order No.	Page
WS 14/5 MC SDR	1852980000	C.25
WS 15/5 MC NE GE	1773571687	C.25
WS 15/5 MC NE WS	1609880000	C.25
WS 15/5 MC SDR	1609890000	C.25
WS 7.8/9.2 PLUS MC GR	1208970000	C.30
WS 7.8/9.2 PLUS MC SDR	1270640000	C.30
WS 8/5 MC NE BL	1773521693	C.21
WS 8/5 MC NE GE	1773521687	C.21
WS 8/5 MC NE OR	1773521690	C.21
WS 8/5 MC NE RT	1773521686	C.21
WS 8/5 MC NE WS	1640740000	C.21
WS 8/5 MC SDR	1640750000	C.21
WS 8/5 PLUS MC NE WS	1951870000	C.22
WS 8/5 PLUS MC SDR	1038790000	C.22
WS 8/6 PLUS MC NE WS	1951880000	C.26
WS 8/6 PLUS MC SDR	1038820000	C.26
WSK 12 , LEER	0335900000	D.99
WSK12 m. CLI C 1-3 GE/SW Bez. 0-9	0336000000	D.99
WSM 10 -	1712501740	D.101
WSM 10 :	1712501741	D.101
WSM 10 .	1712501743	D.101
WSM 10 (	1712501744	D.101
WSM 10 /	1712501739	D.101
WSM 10 +	1712501738	D.101
WSM 10 =	1712501742	D.101
WSM 10 ~	1712501056	D.101
WSM 10 0	1712501000	D.101
WSM 10 1	1712500001	D.101
WSM 10 2	1712500002	D.101
WSM 10 3	1712500003	D.101
WSM 10 4	1712500004	D.101
WSM 10 5	1712500005	D.101
WSM 10 6	1712500006	D.101
WSM 10 7	1712500007	D.101
WSM 10 8	1712500008	D.101
WSM 10 9	1712500009	D.101
WSM 10 A	1712501637	D.101
WSM 10 Å	1712501700	D.101
WSM 10 Ä	1712501054	D.101
WSM 10 Æ	1712501672	D.101
WSM 10 B	1712501639	D.101
WSM 10 C	1712501641	D.101
WSM 10 D	1712501643	D.101
WSM 10 E	1712501645	D.101
WSM 10 ERDE	1712501053	D.101
WSM 10 F	1712501647	D.101
WSM 10 G	1712501649	D.101
WSM 10 H	1712501651	D.101
WSM 10 I	1712501653	D.101
WSM 10 J	1712501655	D.101
WSM 10 K	1712501657	D.101
WSM 10 L	1712501659	D.101
WSM 10 M	1712501661	D.101
WSM 10 N	1712501663	D.101
WSM 10 O	1712501665	D.101
WSM 10 Ö	1712501055	D.101
WSM 10 Ø	1712501670	D.101
WSM 10 P	1712501667	D.101
WSM 10 Q	1712501669	D.101
WSM 10 R	1712501671	D.101
WSM 10 S	1712501673	D.101
WSM 10 T	1712501676	D.101
WSM 10 U	1712501679	D.101
WSM 10 Ü	1712501699	D.101
WSM 10 V	1712501681	D.101
WSM 10 W	1712501683	D.101
WSM 10 X	1712501687	D.101
WSM 10 Y	1712501696	D.101
WSM 10 Z	1712501698	D.101
WSM SERVICE BOX KOMP.	1924930000	D.101
WSM TOOL AUTOMATIK	1774470000	D.103
WSM TOOL MANUELL	1774480000	D.103
WSMC 1-5	1912170000	D.102
WSMC 11-15	1891670000	D.102
WSMC 16-20	1912140000	D.102
WSMC 21-25	1912150000	D.102
WSMC 26-30	1912160000	D.102
WSMC 6-10	1891680000	D.102
WSMH 108mm	1774530000	D.102
WSMH 144mm	1002680000	D.102
WSMH 288mm	1774490000	D.102
WSMH 48mm	1774500000	D.102
WSMH 60mm	1774510000	D.102
WSMH 84mm	1774520000	D.102

Z

ZGB 15	1636530000	C.83
ZGB 30	1611930000	C.83
ZS 10/5 MC NE WS	1610000000	C.35
ZS 10/5 MC SDR	1610010000	C.35
ZS 12/6 MC NE WS	1610020000	C.36
ZS 12/6 MC SDR	1610030000	C.36
ZS 15/5 MC NE WS	1646630000	C.35
ZS 15/5 MC SDR	1646640000	C.35

№ для заказа	Тип	Стр.

0130000000

0132660010	DEK 5 FW 10-500	C.9
0132961021	DEK 5 GS A	C.9
0132961022	DEK 5 GS B	C.9
0132961023	DEK 5 GS C	C.9
0132961024	DEK 5 GS D	C.9
0132961025	DEK 5 GS E	C.9
0132961026	DEK 5 GS F	C.9
0132961027	DEK 5 GS G	C.9
0132961028	DEK 5 GS H	C.9
0132961029	DEK 5 GS I	C.9
0132961030	DEK 5 GS J	C.9
0132961031	DEK 5 GS K	C.9
0132961032	DEK 5 GS L	C.9
0132961033	DEK 5 GS M	C.9
0132961034	DEK 5 GS N	C.9
0132961035	DEK 5 GS O	C.9
0132961036	DEK 5 GS P	C.9
0132961037	DEK 5 GS Q	C.9
0132961038	DEK 5 GS R	C.9
0132961039	DEK 5 GS S	C.9
0132961040	DEK 5 GS T	C.9
0132961041	DEK 5 GS U	C.9
0132961042	DEK 5 GS V	C.9
0132961043	DEK 5 GS W	C.9
0132961044	DEK 5 GS X	C.9
0132961045	DEK 5 GS Y	C.9
0132961046	DEK 5 GS Z	C.9
0133161114	DEK 5 FW U1-PE1	C.9
0133161115	DEK 5 FW U2-PE2	C.9
0133161116	DEK 5 FW U3-PE3	C.9
0133161117	DEK 5 FW U4-PE4	C.9
0133161118	DEK 5 FW U5-PE5	C.9
0133161119	DEK 5 FW U6-PE6	C.9
0133161120	DEK 5 FW U7-PE7	C.9
0133161121	DEK 5 FW U8-PE8	C.9
0133161122	DEK 5 FW U9-PE9	C.9
0133261150	DEK 5 FW X1-Z1	C.9
0133261151	DEK 5 FW X2-Z2	C.9
0133261152	DEK 5 FW X3-Z3	C.9
0133261153	DEK 5 FW X4-Z4	C.9
0133261154	DEK 5 FW X5-Z5	C.9
0133261155	DEK 5 FW X6-Z6	C.9
0133261156	DEK 5 FW X7-Z7	C.9
0133261157	DEK 5 FW X8-Z8	C.9
0133261158	DEK 5 FW X9-Z9	C.9
0133261159	DEK 5 FW X10-Z10	C.9
0133360001	DEK 6 FSZ 1-10	C.10
0133360011	DEK 6 FSZ 11-20	C.10
0133360021	DEK 6 FSZ 21-30	C.10
0133360031	DEK 6 FSZ 31-40	C.10
0133360041	DEK 6 FSZ 41-50	C.10
0133360051	DEK 6 FSZ 51-60	C.10
0133360061	DEK 6 FSZ 61-70	C.10
0133360071	DEK 6 FSZ 71-80	C.10
0133360081	DEK 6 FSZ 81-90	C.10
0133360091	DEK 6 FSZ 91-100	C.10
0138900000	SCHS 1 SCHWARZ	E.41
0139000000	ESO/SCHS1 500X12,5X0,3	E.41
0139200000	STR F.SCHS	E.41

0150000000

0157261187	DEK 5 GS PE	C.9
0157261202	DEK 5 GS ERDE	C.9
0157261203	DEK 5 GS ERDE IM KREIS	C.9

0170000000

0171111044	CLI C 1-3 WS NE MP	D.42
0171111686	CLI C 1-3 RT NE MP	D.42
0171111687	CLI C 1-3 GE NE MP	D.42
0171111688	CLI C 1-3 GN NE MP	D.42
0171111691	CLI C 1-3 GR NE MP	D.42
0171111693	CLI C 1-3 BL NE MP	D.42
0171301044	CLI C 2-4 WS NE CD	D.43
0171301686	CLI C 2-4 RT NE CD	D.43
0171301687	CLI C 2-4 GE NE CD	D.43
0171301688	CLI C 2-4 GN NE CD	D.43
0171301689	CLI C 2-4 VI NE CD	D.43
0171301690	CLI C 2-4 OR NE CD	D.43
0171301691	CLI C 2-4 GR NE CD	D.43
0171301692	CLI C 2-4 BR NE CD	D.43
0171301693	CLI C 2-4 BL NE CD	D.43
0171301694	CLI C 2-4 SW NE CD	D.43
0171310000	CLI C 2-4 GE NE MP	D.42

0180000000

0189400000	CLI MH 110 HSTR	D.98

0210000000

0213811044	CLI C 02-3 WS NE MP	D.41
0213811686	CLI C 02-3 RT NE MP	D.41
0213811687	CLI C 02-3 GE NE MP	D.41
0213811693	CLI C 02-3 BL NE MP	D.41

№ для заказа	Тип	Стр.

0230000000

0235860000	DEK 5 FWZ 1,3,5-19	C.9
0235960000	DEK 5 FWZ 21,23,25-39	C.9
0236060000	DEK 5 FWZ 41,43,45-59	C.9
0236160000	DEK 5 FWZ 2,4,6-20	C.9
0236260000	DEK 5 FWZ 22,24,26-40	C.9
0236360000	DEK 5 FWZ 42,44,46-60	C.9

0240000000

0240011044	CLI C 3-6 WS NE MP	D.43
0240011686	CLI C 3-6 RT NE MP	D.43
0240011687	CLI C 3-6 GE NE MP	D.43
0240011688	CLI C 3-6 GN NE MP	D.43
0240011689	CLI C 3-6 VI NE MP	D.43
0240011690	CLI C 3-6 OR NE MP	D.43
0240011691	CLI C 3-6 GR NE MP	D.43
0240011692	CLI C 3-6 BR NE MP	D.43
0240011693	CLI C 3-6 BL NE MP	D.43
0240011694	CLI C 3-6 SW NE MP	D.43

0250000000

0251310001	CLI C 2-4 WS/SW 1 MP	D.67
0251310002	CLI C 2-4 WS/SW 2 MP	D.67
0251310003	CLI C 2-4 WS/SW 3 MP	D.67
0251310004	CLI C 2-4 WS/SW 4 MP	D.67
0251310005	CLI C 2-4 WS/SW 5 MP	D.67
0251310006	CLI C 2-4 WS/SW 6 MP	D.67
0251310007	CLI C 2-4 WS/SW 7 MP	D.67
0251310008	CLI C 2-4 WS/SW 8 MP	D.67
0251310009	CLI C 2-4 WS/SW 9 MP	D.66
0251310009	CLI C 2-4 WS/SW 9 MP	D.67
0251311000	CLI C 2-4 WS/SW 0 MP	D.67
0251311021	CLI C 2-4 WS/SW A MP	D.67
0251311022	CLI C 2-4 WS/SW B MP	D.67
0251311023	CLI C 2-4 WS/SW C MP	D.67
0251311024	CLI C 2-4 WS/SW D MP	D.67
0251311025	CLI C 2-4 WS/SW E MP	D.67
0251311026	CLI C 2-4 WS/SW F MP	D.67
0251311027	CLI C 2-4 WS/SW G MP	D.67
0251311028	CLI C 2-4 WS/SW H MP	D.67
0251311029	CLI C 2-4 WS/SW I MP	D.67
0251311030	CLI C 2-4 WS/SW J MP	D.67
0251311031	CLI C 2-4 WS/SW K MP	D.67
0251311032	CLI C 2-4 WS/SW L MP	D.67
0251311033	CLI C 2-4 WS/SW M MP	D.67
0251311034	CLI C 2-4 WS/SW N MP	D.67
0251311035	CLI C 2-4 WS/SW O MP	D.67
0251311036	CLI C 2-4 WS/SW P MP	D.67
0251311037	CLI C 2-4 WS/SW Q MP	D.67
0251311038	CLI C 2-4 WS/SW R MP	D.67
0251311039	CLI C 2-4 WS/SW S MP	D.67
0251311040	CLI C 2-4 WS/SW T MP	D.67
0251311041	CLI C 2-4 WS/SW U MP	D.67
0251311042	CLI C 2-4 WS/SW V MP	D.67
0251311043	CLI C 2-4 WS/SW W MP	D.67
0251311044	CLI C 2-4 WS/SW X MP	D.67
0251311045	CLI C 2-4 WS/SW Y MP	D.67
0251311046	CLI C 2-4 WS/SW Z MP	D.67
0251311047	CLI C 2-4 WS/SW . MP	D.68
0251311048	CLI C 2-4 WS/SW + MP	D.68
0251311049	CLI C 2-4 WS/SW - MP	D.68
0251311050	CLI C 2-4 WS/SW / MP	D.68
0251311051	CLI C 2-4 WS/SW : MP	D.68
0251311052	CLI C 2-4 WS/SW = MP	D.68
0251311053	CLI C 2-4 WS/SW ET MP	D.68
0251311055	CLI C 2-4 WS/SW Ä MP	D.68
0251311056	CLI C 2-4 WS/SW Ã MP	D.68
0251311057	CLI C 2-4 WS/SW Ö MP	D.68
0251311058	CLI C 2-4 WS/SW PET. MP	D.68
0251311059	CLI C 2-4 WS/SW AC MP	D.68
0251311060	CLI C 2-4 WS NE MP	D.42
0251311502	CLI C 2-4 GE/SW 0 MP	D.67
0251311503	CLI C 2-4 SW/WS 0 MP	D.66
0251311505	CLI C 2-4 GE/SW 1 MP	D.67
0251311506	CLI C 2-4 BR/WS 1 MP	D.66
0251311508	CLI C 2-4 GE/SW 2 MP	D.67
0251311509	CLI C 2-4 RT/SW 2 MP	D.66
0251311511	CLI C 2-4 GE/SW 3 MP	D.67
0251311512	CLI C 2-4 OR/SW 3 MP	D.66
0251311514	CLI C 2-4 GE/SW 4 MP	D.66
0251311514	CLI C 2-4 GE/SW 4 MP	D.67
0251311517	CLI C 2-4 GE/SW 5 MP	D.67
0251311518	CLI C 2-4 GN/SW 5 MP	D.66
0251311520	CLI C 2-4 GE/SW 6 MP	D.67
0251311521	CLI C 2-4 BL/SW 6 MP	D.66
0251311523	CLI C 2-4 GE/SW 7 MP	D.67
0251311524	CLI C 2-4 VI/SW 7 MP	D.66
0251311526	CLI C 2-4 GE/SW 8 MP	D.67
0251311527	CLI C 2-4 GR/SW 8 MP	D.66
0251311529	CLI C 2-4 GE/SW 9 MP	D.67
0251311637	CLI C 2-4 GE/SW A MP	D.67
0251311639	CLI C 2-4 GE/SW B MP	D.67
0251311641	CLI C 2-4 GE/SW C MP	D.67
0251311643	CLI C 2-4 GE/SW D MP	D.67
0251311645	CLI C 2-4 GE/SW E MP	D.67
0251311647	CLI C 2-4 GE/SW F MP	D.67

№ для заказа	Тип	Стр.
0251311649	CLI C 2-4 GE/SW G MP	D.67
0251311651	CLI C 2-4 GE/SW H MP	D.67
0251311653	CLI C 2-4 GE/SW I MP	D.67
0251311655	CLI C 2-4 GE/SW J MP	D.67
0251311657	CLI C 2-4 GE/SW K MP	D.67
0251311659	CLI C 2-4 GE/SW L MP	D.67
0251311661	CLI C 2-4 GE/SW M MP	D.67
0251311663	CLI C 2-4 GE/SW N MP	D.67
0251311664	CLI C 2-4 BL/SW N MP	D.68
0251311665	CLI C 2-4 GE/SW O MP	D.67
0251311667	CLI C 2-4 GE/SW P MP	D.67
0251311669	CLI C 2-4 GE/SW Q MP	D.67
0251311671	CLI C 2-4 GE/SW R MP	D.67
0251311673	CLI C 2-4 GE/SW S MP	D.67
0251311676	CLI C 2-4 GE/SW T MP	D.67
0251311679	CLI C 2-4 GE/SW U MP	D.67
0251311681	CLI C 2-4 GE/SW V MP	D.67
0251311683	CLI C 2-4 GE/SW W MP	D.67
0251311687	CLI C 2-4 GE/SW X MP	D.67
0251311695	CLI C 2-4 GE/SW Ö MP	D.68
0251311696	CLI C 2-4 GE/SW Y MP	D.67
0251311697	CLI C 2-4 GE/SW Ä MP	D.68
0251311698	CLI C 2-4 GE/SW Z MP	D.67
0251311699	CLI C 2-4 GE/SW Å MP	D.68
0251311735	CLI C 2-4 GE/SW Æ MP	D.68
0251311736	CLI C 2-4 GE/SW Ø MP	D.68
0251311737	CLI C 2-4 RT/SW + MP	D.68
0251311738	CLI C 2-4 GE/SW + MP	D.68
0251311740	CLI C 2-4 GE/SW - MP	D.68
0251311741	CLI C 2-4 BL/SW - MP	D.68
0251311742	CLI C 2-4 GE/SW / MP	D.68
0251311746	CLI C 2-4 GE/SW ET MP	D.68
0251311747	CLI C 2-4 GE/SW PET. MP	D.68
0251311748	CLI C 2-4 GE/SW . MP	D.68
0251311750	CLI C 2-4 GE/SW : MP	D.68
0251311751	CLI C 2-4 GE/SW = MP	D.68
0251311752	CLI C 2-4 GE/SW AC MP	D.68
0252111503	CLI C 02-3 SW/WS 0 MP	D.47
0252111506	CLI C 02-3 BR/WS 1 MP	D.47
0252111509	CLI C 02-3 RT/SW 2 MP	D.47
0252111512	CLI C 02-3 OR/SW 3 MP	D.47
0252111514	CLI C 02-3 GE/SW 4 MP	D.47
0252111518	CLI C 02-3 GN/SW 5 MP	D.47
0252111521	CLI C 02-3 BL/SW 6 MP	D.47
0252111524	CLI C 02-3 VI/SW 7 MP	D.47
0252111527	CLI C 02-3 GR/SW 8 MP	D.47
0252111530	CLI C 02-3 WS/SW 9 MP	D.47
0252111637	CLI C 02-3 GE/SW A MP	D.47
0252111639	CLI C 02-3 GE/SW B MP	D.47
0252111641	CLI C 02-3 GE/SW C MP	D.47
0252111643	CLI C 02-3 GE/SW D MP	D.47
0252111645	CLI C 02-3 GE/SW E MP	D.47
0252111647	CLI C 02-3 GE/SW F MP	D.47
0252111649	CLI C 02-3 GE/SW G MP	D.47
0252111651	CLI C 02-3 GE/SW H MP	D.47
0252111653	CLI C 02-3 GE/SW I MP	D.47
0252111655	CLI C 02-3 GE/SW J MP	D.47
0252111657	CLI C 02-3 GE/SW K MP	D.47
0252111659	CLI C 02-3 GE/SW L MP	D.47
0252111661	CLI C 02-3 GE/SW M MP	D.47
0252111663	CLI C 02-3 GE/SW N MP	D.47
0252111664	CLI C 02-3 BL/SW N MP	D.48
0252111665	CLI C 02-3 GE/SW O MP	D.47
0252111667	CLI C 02-3 GE/SW P MP	D.47
0252111669	CLI C 02-3 GE/SW Q MP	D.47
0252111671	CLI C 02-3 GE/SW R MP	D.47
0252111673	CLI C 02-3 GE/SW S MP	D.47
0252111676	CLI C 02-3 GE/SW T MP	D.47
0252111679	CLI C 02-3 GE/SW U MP	D.47
0252111681	CLI C 02-3 GE/SW V MP	D.47
0252111683	CLI C 02-3 GE/SW W MP	D.47
0252111687	CLI C 02-3 GE/SW X MP	D.47
0252111695	CLI C 02-3 GE/SW Ö MP	D.48
0252111696	CLI C 02-3 GE/SW Y MP	D.47
0252111697	CLI C 02-3 GE/SW Ä MP	D.48
0252111698	CLI C 02-3 GE/SW Z MP	D.47
0252111699	CLI C 02-3 GE/SW Å MP	D.48
0252111726	CLI C 02-6 GE/SW A1 MP	D.51
0252111727	CLI C 02-6 GE/SW A2 MP	D.51
0252111728	CLI C 02-6 GE/SW L1 MP	D.51
0252111729	CLI C 02-6 GE/SW L2 MP	D.51
0252111730	CLI C 02-6 GE/SW L3 MP	D.51
0252111734	CLI C 02-9 GE/SW PEN MP	D.51
0252111737	CLI C 02-3 RT/SW + MP	D.48
0252111738	CLI C 02-3 GE/SW + MP	D.48
0252111740	CLI C 02-3 GE/SW - MP	D.48
0252111741	CLI C 02-3 BL/SW - MP	D.48
0252111742	CLI C 02-3 GE/SW / MP	D.48
0252111746	CLI C 02-3 GE/SW ET MP	D.48
0252111747	CLI C 02-3 GE/SW PET. MP	D.48
0252111748	CLI C 02-3 GE/SW . MP	D.48
0252111750	CLI C 02-3 GE/SW : MP	D.48
0252111751	CLI C 02-3 GE/SW = MP	D.48
0252111752	CLI C 02-3 GE/SW AC MP	D.48
0252509999	CLI C 02-15 SDR SG	D.44
0252610001	CLI C 1-3 WS/SW 1 MP	D.52
0252610002	CLI C 1-3 WS/SW 2 MP	D.52
0252610003	CLI C 1-3 WS/SW 3 MP	D.52
0252610004	CLI C 1-3 WS/SW 4 MP	D.52

№ для заказа	Тип	Стр.
0252610005	CLI C 1-3 WS/SW 5 MP	D.52
0252610006	CLI C 1-3 WS/SW 6 MP	D.52
0252610007	CLI C 1-3 WS/SW 7 MP	D.52
0252610008	CLI C 1-3 WS/SW 8 MP	D.52
0252611000	CLI C 1-3 WS/SW 0 MP	D.52
0252611021	CLI C 1-3 WS/SW A MP	D.53
0252611022	CLI C 1-3 WS/SW B MP	D.53
0252611023	CLI C 1-3 WS/SW C MP	D.53
0252611024	CLI C 1-3 WS/SW D MP	D.53
0252611025	CLI C 1-3 WS/SW E MP	D.53
0252611026	CLI C 1-3 WS/SW F MP	D.53
0252611027	CLI C 1-3 WS/SW G MP	D.53
0252611028	CLI C 1-3 WS/SW H MP	D.53
0252611029	CLI C 1-3 WS/SW I MP	D.53
0252611030	CLI C 1-3 WS/SW J MP	D.53
0252611031	CLI C 1-3 WS/SW K MP	D.53
0252611032	CLI C 1-3 WS/SW L MP	D.53
0252611033	CLI C 1-3 WS/SW M MP	D.53
0252611034	CLI C 1-3 WS/SW N MP	D.53
0252611035	CLI C 1-3 WS/SW O MP	D.53
0252611036	CLI C 1-3 WS/SW P MP	D.53
0252611037	CLI C 1-3 WS/SW Q MP	D.53
0252611038	CLI C 1-3 WS/SW R MP	D.53
0252611039	CLI C 1-3 WS/SW S MP	D.53
0252611040	CLI C 1-3 WS/SW T MP	D.53
0252611041	CLI C 1-3 WS/SW U MP	D.53
0252611042	CLI C 1-3 WS/SW V MP	D.53
0252611043	CLI C 1-3 WS/SW W MP	D.53
0252611044	CLI C 1-3 WS/SW X MP	D.53
0252611045	CLI C 1-3 WS/SW Y MP	D.53
0252611046	CLI C 1-3 WS/SW Z MP	D.53
0252611047	CLI C 1-3 WS/SW . MP	D.55
0252611048	CLI C 1-3 WS/SW + MP	D.55
0252611049	CLI C 1-3 WS/SW - MP	D.55
0252611050	CLI C 1-3 WS/SW / MP	D.55
0252611051	CLI C 1-3 WS/SW : MP	D.55
0252611052	CLI C 1-3 WS/SW = MP	D.55
0252611053	CLI C 1-3 WS/SW ET MP	D.55
0252611055	CLI C 1-3 WS/SW Ä MP	D.55
0252611056	CLI C 1-3 WS/SW Ã MP	D.55
0252611057	CLI C 1-3 WS/SW Ö MP	D.55
0252611058	CLI C 1-3 WS/SW PET. MP	D.55
0252611059	CLI C 1-3 WS/SW AC MP	D.55
0252611502	CLI C 1-3 GE/SW 0 MP	D.52
0252611503	CLI C 1-3 SW/WS 0 MP	D.52
0252611505	CLI C 1-3 GE/SW 1 MP	D.52
0252611506	CLI C 1-3 BR/WS 1 MP	D.52
0252611508	CLI C 1-3 GE/SW 2 MP	D.52
0252611509	CLI C 1-3 RT/SW 2 MP	D.52
0252611511	CLI C 1-3 GE/SW 3 MP	D.52
0252611512	CLI C 1-3 OR/SW 3 MP	D.52
0252611514	CLI C 1-3 GE/SW 4 MP	D.52
0252611517	CLI C 1-3 GE/SW 5 MP	D.52
0252611518	CLI C 1-3 GN/SW 5 MP	D.52
0252611520	CLI C 1-3 GE/SW 6 MP	D.52
0252611521	CLI C 1-3 BL/SW 6 MP	D.52
0252611523	CLI C 1-3 GE/SW 7 MP	D.52
0252611524	CLI C 1-3 VI/SW 7 MP	D.52
0252611526	CLI C 1-3 GE/SW 8 MP	D.52
0252611527	CLI C 1-3 GR/SW 8 MP	D.52
0252611529	CLI C 1-3 GE/SW 9 MP	D.52
0252611530	CLI C 1-3 WS/SW 9 MP	D.52
0252611637	CLI C 1-3 GE/SW A MP	D.53
0252611639	CLI C 1-3 GE/SW B MP	D.53
0252611641	CLI C 1-3 GE/SW C MP	D.53
0252611643	CLI C 1-3 GE/SW D MP	D.53
0252611645	CLI C 1-3 GE/SW E MP	D.53
0252611647	CLI C 1-3 GE/SW F MP	D.53
0252611649	CLI C 1-3 GE/SW G MP	D.53
0252611651	CLI C 1-3 GE/SW H MP	D.53
0252611653	CLI C 1-3 GE/SW I MP	D.53
0252611655	CLI C 1-3 GE/SW J MP	D.53
0252611657	CLI C 1-3 GE/SW K MP	D.53
0252611659	CLI C 1-3 GE/SW L MP	D.53
0252611661	CLI C 1-3 GE/SW M MP	D.53
0252611663	CLI C 1-3 GE/SW N MP	D.53
0252611664	CLI C 1-3 BL/SW N MP	D.56
0252611665	CLI C 1-3 GE/SW O MP	D.53
0252611667	CLI C 1-3 GE/SW P MP	D.53
0252611669	CLI C 1-3 GE/SW Q MP	D.53
0252611671	CLI C 1-3 GE/SW R MP	D.53
0252611673	CLI C 1-3 GE/SW S MP	D.53
0252611676	CLI C 1-3 GE/SW T MP	D.53
0252611679	CLI C 1-3 GE/SW U MP	D.53
0252611681	CLI C 1-3 GE/SW V MP	D.53
0252611683	CLI C 1-3 GE/SW W MP	D.53
0252611687	CLI C 1-3 GE/SW X MP	D.53
0252611695	CLI C 1-3 GE/SW Ö MP	D.55
0252611696	CLI C 1-3 GE/SW Y MP	D.53
0252611697	CLI C 1-3 GE/SW Ä MP	D.55
0252611698	CLI C 1-3 GE/SW Z MP	D.53
0252611699	CLI C 1-3 GE/SW Å MP	D.55
0252611700	CLI C 1-3 GE/SW a MP	D.54
0252611701	CLI C 1-3 GE/SW b MP	D.54
0252611701	CLI C 1-3 GE/SW b MP	D.55
0252611702	CLI C 1-3 GE/SW c MP	D.54
0252611702	CLI C 1-3 GE/SW c MP	D.55
0252611703	CLI C 1-3 GE/SW d MP	D.54
0252611703	CLI C 1-3 GE/SW d MP	D.55

№ для заказа	Тип	Стр.
0252611704	CLI C 1-3 GE/SW e MP	D.54
0252611704	CLI C 1-3 GE/SW e MP	D.55
0252611705	CLI C 1-3 GE/SW f MP	D.54
0252611705	CLI C 1-3 GE/SW f MP	D.55
0252611706	CLI C 1-3 GE/SW g MP	D.54
0252611706	CLI C 1-3 GE/SW g MP	D.55
0252611707	CLI C 1-3 GE/SW h MP	D.54
0252611707	CLI C 1-3 GE/SW h MP	D.55
0252611708	CLI C 1-3 GE/SW i MP	D.54
0252611708	CLI C 1-3 GE/SW i MP	D.55
0252611709	CLI C 1-3 GE/SW j MP	D.54
0252611709	CLI C 1-3 GE/SW j MP	D.55
0252611710	CLI C 1-3 GE/SW k MP	D.54
0252611710	CLI C 1-3 GE/SW k MP	D.55
0252611711	CLI C 1-3 GE/SW l MP	D.54
0252611711	CLI C 1-3 GE/SW l MP	D.55
0252611712	CLI C 1-3 GE/SW m MP	D.54
0252611712	CLI C 1-3 GE/SW m MP	D.55
0252611713	CLI C 1-3 GE/SW n MP	D.54
0252611713	CLI C 1-3 GE/SW n MP	D.55
0252611714	CLI C 1-3 GE/SW o MP	D.54
0252611714	CLI C 1-3 GE/SW o MP	D.55
0252611715	CLI C 1-3 GE/SW p MP	D.54
0252611715	CLI C 1-3 GE/SW p MP	D.55
0252611716	CLI C 1-3 GE/SW q MP	D.54
0252611716	CLI C 1-3 GE/SW q MP	D.55
0252611717	CLI C 1-3 GE/SW r MP	D.54
0252611717	CLI C 1-3 GE/SW r MP	D.55
0252611718	CLI C 1-3 GE/SW s MP	D.54
0252611718	CLI C 1-3 GE/SW s MP	D.55
0252611719	CLI C 1-3 GE/SW t MP	D.54
0252611719	CLI C 1-3 GE/SW t MP	D.55
0252611720	CLI C 1-3 GE/SW u MP	D.54
0252611720	CLI C 1-3 GE/SW u MP	D.55
0252611721	CLI C 1-3 GE/SW v MP	D.54
0252611721	CLI C 1-3 GE/SW v MP	D.55
0252611722	CLI C 1-3 GE/SW w MP	D.54
0252611722	CLI C 1-3 GE/SW w MP	D.55
0252611723	CLI C 1-3 GE/SW x MP	D.54
0252611723	CLI C 1-3 GE/SW x MP	D.55
0252611724	CLI C 1-3 GE/SW y MP	D.54
0252611724	CLI C 1-3 GE/SW y MP	D.55
0252611725	CLI C 1-3 GE/SW z MP	D.54
0252611725	CLI C 1-3 GE/SW z MP	D.55
0252611737	CLI C 1-3 RT/SW + MP	D.56
0252611738	CLI C 1-3 GE/SW + MP	D.55
0252611740	CLI C 1-3 GE/SW - MP	D.55
0252611741	CLI C 1-3 BL/SW - MP	D.56
0252611742	CLI C 1-3 GE/SW / MP	D.55
0252611746	CLI C 1-3 GE/SW ET MP	D.55
0252611747	CLI C 1-3 GE/SW PET. MP	D.55
0252611748	CLI C 1-3 GE/SW . MP	D.55
0252611750	CLI C 1-3 GE/SW : MP	D.55
0252611751	CLI C 1-3 GE/SW = MP	D.55
0252611752	CLI C 1-3 GE/SW AC MP	D.55
0252709999	CLI C 1-6 SDR CD	D.44
0252711522	CLI C 1-6 GE/SW 01 MP	D.61
0252711523	CLI C 1-6 GE/SW 02 MP	D.61
0252711524	CLI C 1-6 GE/SW 03 MP	D.61
0252711525	CLI C 1-6 GE/SW 04 MP	D.61
0252711526	CLI C 1-6 GE/SW 05 MP	D.61
0252711527	CLI C 1-6 GE/SW 06 MP	D.61
0252711528	CLI C 1-6 GE/SW 07 MP	D.61
0252711529	CLI C 1-6 GE/SW 08 MP	D.61
0252711530	CLI C 1-6 GE/SW 09 MP	D.61
0252711531	CLI C 1-6 GE/SW 10 MP	D.61
0252711532	CLI C 1-6 GE/SW 11 MP	D.61
0252711533	CLI C 1-6 GE/SW 12 MP	D.61
0252711534	CLI C 1-6 GE/SW 13 MP	D.61
0252711535	CLI C 1-6 GE/SW 14 MP	D.61
0252711536	CLI C 1-6 GE/SW 15 MP	D.61
0252711537	CLI C 1-6 GE/SW 16 MP	D.61
0252711538	CLI C 1-6 GE/SW 17 MP	D.61
0252711539	CLI C 1-6 GE/SW 18 MP	D.61
0252711540	CLI C 1-6 GE/SW 19 MP	D.61
0252711541	CLI C 1-6 GE/SW 20 MP	D.61
0252711542	CLI C 1-6 GE/SW 21 MP	D.61
0252711543	CLI C 1-6 GE/SW 22 MP	D.61
0252711544	CLI C 1-6 GE/SW 23 MP	D.61
0252711545	CLI C 1-6 GE/SW 24 MP	D.61
0252711546	CLI C 1-6 GE/SW 25 MP	D.61
0252711547	CLI C 1-6 GE/SW 26 MP	D.61
0252711548	CLI C 1-6 GE/SW 27 MP	D.61
0252711549	CLI C 1-6 GE/SW 28 MP	D.61
0252711550	CLI C 1-6 GE/SW 29 MP	D.61
0252711551	CLI C 1-6 GE/SW 30 MP	D.61
0252711552	CLI C 1-6 GE/SW 31 MP	D.61
0252711553	CLI C 1-6 GE/SW 32 MP	D.61
0252711554	CLI C 1-6 GE/SW 33 MP	D.61
0252711555	CLI C 1-6 GE/SW 34 MP	D.61
0252711556	CLI C 1-6 GE/SW 35 MP	D.61
0252711557	CLI C 1-6 GE/SW 36 MP	D.61
0252711558	CLI C 1-6 GE/SW 37 MP	D.61
0252711559	CLI C 1-6 GE/SW 38 MP	D.61
0252711560	CLI C 1-6 GE/SW 39 MP	D.61
0252711561	CLI C 1-6 GE/SW 40 MP	D.61
0252711562	CLI C 1-6 GE/SW 41 MP	D.61
0252711563	CLI C 1-6 GE/SW 42 MP	D.61
0252711564	CLI C 1-6 GE/SW 43 MP	D.61
0252711565	CLI C 1-6 GE/SW 44 MP	D.61
0252711566	CLI C 1-6 GE/SW 45 MP	D.61
0252711567	CLI C 1-6 GE/SW 46 MP	D.61
0252711568	CLI C 1-6 GE/SW 47 MP	D.61
0252711569	CLI C 1-6 GE/SW 48 MP	D.61
0252711582	CLI C 1-6 GE/SW 61 MP	D.62
0252711583	CLI C 1-6 GE/SW 62 MP	D.62
0252711584	CLI C 1-6 GE/SW 63 MP	D.62
0252711585	CLI C 1-6 GE/SW 64 MP	D.62
0252711586	CLI C 1-6 GE/SW 65 MP	D.62
0252711587	CLI C 1-6 GE/SW 66 MP	D.62
0252711588	CLI C 1-6 GE/SW 67 MP	D.62
0252711589	CLI C 1-6 GE/SW 68 MP	D.62
0252711590	CLI C 1-6 GE/SW 69 MP	D.62
0252711591	CLI C 1-6 GE/SW 70 MP	D.62
0252711592	CLI C 1-6 GE/SW 71 MP	D.62
0252711593	CLI C 1-6 GE/SW 72 MP	D.62
0252711594	CLI C 1-6 GE/SW 73 MP	D.62
0252711595	CLI C 1-6 GE/SW 74 MP	D.62
0252711596	CLI C 1-6 GE/SW 75 MP	D.62
0252711597	CLI C 1-6 GE/SW 76 MP	D.62
0252711598	CLI C 1-6 GE/SW 77 MP	D.62
0252711599	CLI C 1-6 GE/SW 78 MP	D.62
0252711600	CLI C 1-6 GE/SW 79 MP	D.62
0252711601	CLI C 1-6 GE/SW 80 MP	D.62
0252711602	CLI C 1-6 GE/SW 81 MP	D.62
0252711603	CLI C 1-6 GE/SW 82 MP	D.62
0252711604	CLI C 1-6 GE/SW 83 MP	D.62
0252711605	CLI C 1-6 GE/SW 84 MP	D.62
0252711606	CLI C 1-6 GE/SW 85 MP	D.62
0252711607	CLI C 1-6 GE/SW 86 MP	D.62
0252711608	CLI C 1-6 GE/SW 87 MP	D.62
0252711609	CLI C 1-6 GE/SW 88 MP	D.62
0252711610	CLI C 1-6 GE/SW 89 MP	D.62
0252711611	CLI C 1-6 GE/SW 90 MP	D.62
0252711612	CLI C 1-6 GE/SW 91 MP	D.62
0252711613	CLI C 1-6 GE/SW 92 MP	D.62
0252711614	CLI C 1-6 GE/SW 93 MP	D.62
0252711615	CLI C 1-6 GE/SW 94 MP	D.62
0252711616	CLI C 1-6 GE/SW 95 MP	D.62
0252711617	CLI C 1-6 GE/SW 96 MP	D.62
0252711618	CLI C 1-6 GE/SW 97 MP	D.62
0252711619	CLI C 1-6 GE/SW 98 MP	D.62
0252711620	CLI C 1-6 GE/SW 99 MP	D.62
0252711726	CLI C 1-6 GE/SW A1 MP	D.62
0252711727	CLI C 1-6 GE/SW A2 MP	D.62
0252711728	CLI C 1-6 GE/SW L1 MP	D.62
0252711729	CLI C 1-6 GE/SW L2 MP	D.62
0252711730	CLI C 1-6 GE/SW L3 MP	D.62
0252711732	CLI C 1-6 BL/SW MP MP	D.63
0252711733	CLI C 1-6 GE/SW PE MP	D.62
0252711734	CLI C 1-9 GE/SW PEN MP	D.63
0252809999	CLI C 1-9 SDR CD	D.44
0253411502	CLI C 3-6 GE/SW 0 MP	D.72
0253411503	CLI C 3-6 SW/WS 0 MP	D.72
0253411505	CLI C 3-6 GE/SW 1 MP	D.72
0253411506	CLI C 3-6 BR/WS 1 MP	D.72
0253411508	CLI C 3-6 GE/SW 2 MP	D.72
0253411509	CLI C 3-6 RT/SW 2 MP	D.72
0253411511	CLI C 3-6 GE/SW 3 MP	D.72
0253411512	CLI C 3-6 OR/SW 3 MP	D.72
0253411514	CLI C 3-6 GE/SW 4 MP	D.72
0253411517	CLI C 3-6 GE/SW 5 MP	D.72
0253411518	CLI C 3-6 GN/SW 5 MP	D.72
0253411520	CLI C 3-6 GE/SW 6 MP	D.72
0253411521	CLI C 3-6 BL/SW 6 MP	D.72
0253411523	CLI C 3-6 GE/SW 7 MP	D.72
0253411524	CLI C 3-6 VI/SW 7 MP	D.72
0253411526	CLI C 3-6 GE/SW 8 MP	D.72
0253411527	CLI C 3-6 GR/SW 8 MP	D.72
0253411529	CLI C 3-6 GE/SW 9 MP	D.72
0253411530	CLI C 3-6 WS/SW 9 MP	D.72
0253411637	CLI C 3-6 GE/SW A MP	D.73
0253411639	CLI C 3-6 GE/SW B MP	D.73
0253411641	CLI C 3-6 GE/SW C MP	D.73
0253411643	CLI C 3-6 GE/SW D MP	D.73
0253411645	CLI C 3-6 GE/SW E MP	D.73
0253411647	CLI C 3-6 GE/SW F MP	D.73
0253411649	CLI C 3-6 GE/SW G MP	D.73
0253411651	CLI C 3-6 GE/SW H MP	D.73
0253411653	CLI C 3-6 GE/SW I MP	D.73
0253411655	CLI C 3-6 GE/SW J MP	D.73
0253411657	CLI C 3-6 GE/SW K MP	D.73
0253411659	CLI C 3-6 GE/SW L MP	D.73
0253411661	CLI C 3-6 GE/SW M MP	D.73
0253411663	CLI C 3-6 GE/SW N MP	D.73
0253411664	CLI C 3-6 BL/SW N MP	D.74
0253411665	CLI C 3-6 GE/SW O MP	D.73
0253411667	CLI C 3-6 GE/SW P MP	D.73
0253411669	CLI C 3-6 GE/SW Q MP	D.73
0253411671	CLI C 3-6 GE/SW R MP	D.73
0253411673	CLI C 3-6 GE/SW S MP	D.73
0253411676	CLI C 3-6 GE/SW T MP	D.73
0253411679	CLI C 3-6 GE/SW U MP	D.73
0253411681	CLI C 3-6 GE/SW V MP	D.73
0253411683	CLI C 3-6 GE/SW W MP	D.73
0253411687	CLI C 3-6 GE/SW X MP	D.73
0253411695	CLI C 3-6 GE/SW Ö MP	D.73
0253411696	CLI C 3-6 GE/SW Y MP	D.73
0253411697	CLI C 3-6 GE/SW Ä MP	D.73
0253411698	CLI C 3-6 GE/SW Z MP	D.73
0253411699	CLI C 3-6 GE/SW Ä MP	D.73
0253411737	CLI C 3-6 RT/SW + MP	D.74
0253411738	CLI C 3-6 GE/SW + MP	D.73
0253411740	CLI C 3-6 GE/SW - MP	D.73
0253411741	CLI C 3-6 BL/SW - MP	D.74
0253411742	CLI C 3-6 GE/SW / MP	D.73
0253411746	CLI C 3-6 GE/SW ET MP	D.73
0253411748	CLI C 3-6 GE/SW . MP	D.73
0253411750	CLI C 3-6 GE/SW : MP	D.73
0253411751	CLI C 3-6 GE/SW = MP	D.73
0253411752	CLI C 3-6 GE/SW AC MP	D.73
0253511726	CLI C 3-9 GE/SW A1 MP	D.74
0253511727	CLI C 3-9 GE/SW A2 MP	D.74
0253511728	CLI C 3-9 GE/SW L1 MP	D.74
0253511729	CLI C 3-9 GE/SW L2 MP	D.74
0253511730	CLI C 3-9 GE/SW L3 MP	D.74
0253511733	CLI C 3-9 GE/SW PE MP	D.74
0253511735	CLI C 3-9 GE/SW SL MP	D.74
0253511750	CLI C 3-9 GE/SW X1 MP	D.74
0253511751	CLI C 3-9 GE/SW X2 MP	D.74
0253511752	CLI C 3-9 GE/SW X3 MP	D.74

0290000000

0292460000	SCHT 5	C.85
0294000000	STR 5 F.SCHT 5	C.85

0330000000

0335900000	WSK 12 , LEER	D.99
0336000000	WSK12 m. CLI C 1-3 GE/SW Bez. 0-9	D.99
0337400000	SCHS 2 F.BS SCHILDER	E.41

0350000000

0354361187	DEK 5 FWZ L1-PE	C.9
0354361203	DEK 5 FWZ L1-EIK	C.9

0400000000

0407360001	DEK 6,5 FSZ 1-10	C.11
0407360011	DEK 6,5 FSZ 11-20	C.11
0407360021	DEK 6,5 FSZ 21-30	C.11
0407360031	DEK 6,5 FSZ 31-40	C.11
0407360041	DEK 6,5 FSZ 41-50	C.11
0407360051	DEK 6,5 FSZ 51-60	C.11
0407360061	DEK 6,5 FSZ 61-70	C.11
0407360071	DEK 6,5 FSZ 71-80	C.11
0407360081	DEK 6,5 FSZ 81-90	C.11
0407360091	DEK 6,5 FSZ 91-100	C.11

0460000000

0460660001	DEK 5 FSZ 1-10	C.9
0460660011	DEK 5 FSZ 11-20	C.9
0460660021	DEK 5 FSZ 21-30	C.9
0460660031	DEK 5 FSZ 31-40	C.9
0460660041	DEK 5 FSZ 41-50	C.9
0460660051	DEK 5 FSZ 51-60	C.9
0460660061	DEK 5 FSZ 61-70	C.9
0460660071	DEK 5 FSZ 71-80	C.9
0460660081	DEK 5 FSZ 81-90	C.9
0460660091	DEK 5 FSZ 91-100	C.9
0468060000	DEK 6.5 NEUTRAL	C.11
0468091690	DEK 6.5 OR NEUTRAL	C.11
0468160001	DEK 6,5 FW 1-50	C.11
0468160051	DEK 6,5 FW 51-100	C.11
0468160101	DEK 6,5 FW 101-150	C.11
0468160151	DEK 6,5 FW 151-200	C.11
0468160201	DEK 6,5 FW 201-250	C.11
0468160251	DEK 6,5 FW 251-300	C.11
0468160301	DEK 6,5 FW 301-350	C.11
0468160351	DEK 6,5 FW 351-400	C.11
0468160401	DEK 6,5 FW 401-450	C.11
0468160451	DEK 6,5 FW 451-500	C.11
0468160501	DEK 6,5 FW 501-550	C.11
0468260001	DEK 6,5 FS 1-50	C.11
0468260051	DEK 6,5 FS 51-100	C.11
0468260101	DEK 6,5 FS 101-150	C.11
0468560000	DEK 6 NEUTRAL	C.10
0468660001	DEK 6 FW 1-50	C.10
0468660051	DEK 6 FW 51-100	C.10
0468660101	DEK 6 FW 101-150	C.10
0468660151	DEK 6 FW 151-200	C.10
0468660201	DEK 6 FW 201-250	C.10
0468660251	DEK 6 FW 251-300	C.10
0468660301	DEK 6 FW 301-350	C.10
0468660351	DEK 6 FW 351-400	C.10
0468660401	DEK 6 FW 401-450	C.10
0468660451	DEK 6 FW 451-500	C.10
0468660501	DEK 6 FW 501-550	C.10
0468660551	DEK 6 FW 551-600	C.10
0468660601	DEK 6 FW 601-650	C.10
0468660651	DEK 6 FW 651-700	C.10
0468660701	DEK 6 FW 701-750	C.10
0468660751	DEK 6 FW 751-800	C.10
0468660801	DEK 6 FW 801-850	C.10
0468660851	DEK 6 FW 851-900	C.10
0468660901	DEK 6 FW 901-950	C.10
0468660951	DEK 6 FW 951-999	C.10
0468760001	DEK 6 FS 1-50	C.10
0468760051	DEK 6 FS 51-100	C.10
0468760101	DEK 6 FS 101-150	C.10
0468760151	DEK 6 FS 151-200	C.10
0468760201	DEK 6 FS 201-250	C.10
0468760251	DEK 6 FS 251-300	C.10
0468760301	DEK 6 FS 301-350	C.10
0468760351	DEK 6 FS 351-400	C.10
0468760401	DEK 6 FS 401-450	C.10
0468760451	DEK 6 FS 451-500	C.10
0468760501	DEK 6 FS 501-550	C.10
0468760551	DEK 6 FS 551-600	C.10
0468760601	DEK 6 FS 601-650	C.10
0468760651	DEK 6 FS 651-700	C.10
0468760701	DEK 6 FS 701-750	C.10
0468760751	DEK 6 FS 751-800	C.10
0468760801	DEK 6 FS 801-850	C.10
0468760851	DEK 6 FS 851-900	C.10
0468760901	DEK 6 FS 901-950	C.10
0468760951	DEK 6 FS 951-999	C.10

0470000000

0473360000	DEK 5 NEUTRAL	C.10
0473460001	DEK 5 FW 1-50	C.9
0473460051	DEK 5 FW 51-100	C.9
0473460101	DEK 5 FW 101-150	C.9
0473460151	DEK 5 FW 151-200	C.9
0473460201	DEK 5 FW 201-250	C.9
0473460251	DEK 5 FW 251-300	C.9
0473460301	DEK 5 FW 301-350	C.9
0473460351	DEK 5 FW 351-400	C.9
0473460401	DEK 5 FW 401-450	C.9
0473460451	DEK 5 FW 451-500	C.9
0473460501	DEK 5 FW 501-550	C.9
0473460551	DEK 5 FW 551-600	C.9
0473460601	DEK 5 FW 601-650	C.9
0473460651	DEK 5 FW 651-700	C.9
0473460701	DEK 5 FW 701-750	C.9
0473460751	DEK 5 FW 751-800	C.9
0473460801	DEK 5 FW 801-850	C.9
0473460851	DEK 5 FW 851-900	C.9
0473460901	DEK 5 FW 901-950	C.9
0473460951	DEK 5 FW 951-999	C.9
0473560001	DEK 5 FS 1-50	C.9
0473560051	DEK 5 FS 51-100	C.9
0473560101	DEK 5 FS 101-150	C.9
0473560151	DEK 5 FS 151-200	C.9
0473560201	DEK 5 FS 201-250	C.9
0473560251	DEK 5 FS 251-300	C.9
0473560301	DEK 5 FS 301-350	C.9
0473560351	DEK 5 FS 351-400	C.9
0473560401	DEK 5 FS 401-450	C.9
0473560451	DEK 5 FS 451-500	C.9
0473560501	DEK 5 FS 501-550	C.9
0473560551	DEK 5 FS 551-600	C.9
0473560601	DEK 5 FS 601-650	C.9
0473560651	DEK 5 FS 651-700	C.9
0473560701	DEK 5 FS 701-750	C.9
0473560751	DEK 5 FS 751-800	C.9
0473560801	DEK 5 FS 801-850	C.9
0473560851	DEK 5 FS 851-900	C.9
0473560901	DEK 5 FS 901-950	C.9
0473560951	DEK 5 FS 951-999	C.9

0500000000

0508401694	STI Waterproof schwarz	F.11
0508401694	STI Waterproof schwarz	F.13

0510000000

0515300000	STR 7 F.SCHT 7	C.83
0515300000	STR 7 F.SCHT 7	C.86
0517960000	SCHT 7	C.86
0518960001	DEK 6 FWZ 1-10	C.10
0518960011	DEK 6 FWZ 11-20	C.10
0518960021	DEK 6 FWZ 21-30	C.10
0518960031	DEK 6 FWZ 31-40	C.10
0518960041	DEK 6 FWZ 41-50	C.10
0518960051	DEK 6 FWZ 51-60	C.10
0518960061	DEK 6 FWZ 61-70	C.10
0518960071	DEK 6 FWZ 71-80	C.10
0518960081	DEK 6 FWZ 81-90	C.10
0518960091	DEK 6 FWZ 91-100	C.10
0518960101	DEK 6 FWZ 101-110	C.10
0518960111	DEK 6 FWZ 111-120	C.10
0518960121	DEK 6 FWZ 121-130	C.10
0518960131	DEK 6 FWZ 131-140	C.10
0518960141	DEK 6 FWZ 141-150	C.10
0518960151	DEK 6 FWZ 151-160	C.10
0518960161	DEK 6 FWZ 161-170	C.10
0518960171	DEK 6 FWZ 171-180	C.10
0518960181	DEK 6 FWZ 181-190	C.10
0518960191	DEK 6 FWZ 191-200	C.10
0518960201	DEK 6 FWZ 201-210	C.10

№ для заказа	Тип	Стр.
0519060001	DEK 6,5 FWZ 1-10	C.11
0519060011	DEK 6,5 FWZ 11-20	C.11
0519060021	DEK 6,5 FWZ 21-30	C.11
0519060031	DEK 6,5 FWZ 31-40	C.11
0519060041	DEK 6,5 FWZ 41-50	C.11
0519060051	DEK 6,5 FWZ 51-60	C.11
0519060061	DEK 6,5 FWZ 61-70	C.11
0519060071	DEK 6,5 FWZ 71-80	C.11
0519060081	DEK 6,5 FWZ 81-90	C.11
0519060091	DEK 6,5 FWZ 91-100	C.11

0520000000

0522361075	DEK 5 GW L1	C.10
0522361076	DEK 5 GW L2	C.10
0522361077	DEK 5 GW L3	C.10
0522660001	DEK 5 GW 1	C.9
0522660002	DEK 5 GW 2	C.9
0522660003	DEK 5 GW 3	C.9
0522660004	DEK 5 GW 4	C.9
0522660005	DEK 5 GW 5	C.9
0522660006	DEK 5 GW 6	C.9
0522660007	DEK 5 GW 7	C.9
0522660008	DEK 5 GW 8	C.9
0522660009	DEK 5 GW 9	C.9
0522660010	DEK 5 GW 10	C.9
0522660011	DEK 5 GW 11	C.9
0522660012	DEK 5 GW 12	C.9
0522660013	DEK 5 GW 13	C.9
0522660014	DEK 5 GW 14	C.9
0522660015	DEK 5 GW 15	C.9
0522660016	DEK 5 GW 16	C.9
0522660017	DEK 5 GW 17	C.9
0522660018	DEK 5 GW 18	C.9
0522660019	DEK 5 GW 19	C.9
0522660020	DEK 5 GW 20	C.9
0522660021	DEK 5 GW 21	C.9
0522660022	DEK 5 GW 22	C.9
0522660023	DEK 5 GW 23	C.9
0522660024	DEK 5 GW 24	C.9
0522660025	DEK 5 GW 25	C.9
0522660026	DEK 5 GW 26	C.9
0522660027	DEK 5 GW 27	C.9
0522660028	DEK 5 GW 28	C.9
0522660029	DEK 5 GW 29	C.9
0522660030	DEK 5 GW 30	C.9
0522660031	DEK 5 GW 31	C.9
0522660032	DEK 5 GW 32	C.9
0522660033	DEK 5 GW 33	C.9
0522660034	DEK 5 GW 34	C.9
0522660035	DEK 5 GW 35	C.9
0522660036	DEK 5 GW 36	C.9
0522660037	DEK 5 GW 37	C.9
0522660038	DEK 5 GW 38	C.9
0522660039	DEK 5 GW 39	C.9
0522660040	DEK 5 GW 40	C.9
0522660041	DEK 5 GW 41	C.9
0522660042	DEK 5 GW 42	C.9
0522660043	DEK 5 GW 43	C.9
0522660044	DEK 5 GW 44	C.9
0522660045	DEK 5 GW 45	C.9
0522660046	DEK 5 GW 46	C.9
0522660047	DEK 5 GW 47	C.9
0522660048	DEK 5 GW 48	C.9
0522660049	DEK 5 GW 49	C.9
0522660050	DEK 5 GW 50	C.9
0522660051	DEK 5 GW 51	C.9
0522660052	DEK 5 GW 52	C.9
0522660053	DEK 5 GW 53	C.9
0522660054	DEK 5 GW 54	C.9
0522660055	DEK 5 GW 55	C.9
0522660056	DEK 5 GW 56	C.9
0522660057	DEK 5 GW 57	C.9
0522660058	DEK 5 GW 58	C.9
0522660059	DEK 5 GW 59	C.9
0522660060	DEK 5 GW 60	C.9
0522660061	DEK 5 GW 61	C.9
0522660062	DEK 5 GW 62	C.9
0522660063	DEK 5 GW 63	C.9
0522660064	DEK 5 GW 64	C.9
0522660065	DEK 5 GW 65	C.9
0522660066	DEK 5 GW 66	C.9
0522660067	DEK 5 GW 67	C.9
0522660068	DEK 5 GW 68	C.9
0522660069	DEK 5 GW 69	C.9
0522660070	DEK 5 GW 70	C.9
0522660071	DEK 5 GW 71	C.9
0522660072	DEK 5 GW 72	C.9
0522660073	DEK 5 GW 73	C.9
0522660074	DEK 5 GW 74	C.9
0522660075	DEK 5 GW 75	C.9
0522660076	DEK 5 GW 76	C.9
0522660077	DEK 5 GW 77	C.9
0522660078	DEK 5 GW 78	C.9
0522660079	DEK 5 GW 79	C.9
0522660080	DEK 5 GW 80	C.9
0522660081	DEK 5 GW 81	C.9
0522660082	DEK 5 GW 82	C.9
0522660083	DEK 5 GW 83	C.9

№ для заказа	Тип	Стр.
0522660084	DEK 5 GW 84	C.9
0522660085	DEK 5 GW 85	C.9
0522660086	DEK 5 GW 86	C.9
0522660087	DEK 5 GW 87	C.9
0522660088	DEK 5 GW 88	C.9
0522660089	DEK 5 GW 89	C.9
0522660090	DEK 5 GW 90	C.9
0522660091	DEK 5 GW 91	C.9
0522660092	DEK 5 GW 92	C.9
0522660093	DEK 5 GW 93	C.9
0522660094	DEK 5 GW 94	C.9
0522660095	DEK 5 GW 95	C.9
0522660096	DEK 5 GW 96	C.9
0522660097	DEK 5 GW 97	C.9
0522660098	DEK 5 GW 98	C.9
0522660099	DEK 5 GW 99	C.9
0522660100	DEK 5 GW 100	C.9
0522660101	DEK 5 GW 101	C.9
0522660102	DEK 5 GW 102	C.9
0522660103	DEK 5 GW 103	C.9
0522660104	DEK 5 GW 104	C.9
0522660105	DEK 5 GW 105	C.9
0522660106	DEK 5 GW 106	C.9
0522660107	DEK 5 GW 107	C.9
0522660108	DEK 5 GW 108	C.9
0522660109	DEK 5 GW 109	C.9
0522660110	DEK 5 GW 110	C.9
0522660111	DEK 5 GW 111	C.9
0522660112	DEK 5 GW 112	C.9
0522660113	DEK 5 GW 113	C.9
0522660114	DEK 5 GW 114	C.9
0522660115	DEK 5 GW 115	C.9
0522660116	DEK 5 GW 116	C.9
0522660117	DEK 5 GW 117	C.9
0522660118	DEK 5 GW 118	C.9
0522660119	DEK 5 GW 119	C.9
0522660120	DEK 5 GW 120	C.9
0522660121	DEK 5 GW 121	C.9
0522660122	DEK 5 GW 122	C.9
0522660123	DEK 5 GW 123	C.9
0522660124	DEK 5 GW 124	C.9
0522660125	DEK 5 GW 125	C.9
0522660126	DEK 5 GW 126	C.9
0522660127	DEK 5 GW 127	C.9
0522660128	DEK 5 GW 128	C.9
0522660129	DEK 5 GW 129	C.9
0522660130	DEK 5 GW 130	C.9
0522660131	DEK 5 GW 131	C.9
0522660132	DEK 5 GW 132	C.9
0522660133	DEK 5 GW 133	C.9
0522660134	DEK 5 GW 134	C.9
0522660135	DEK 5 GW 135	C.9
0522660136	DEK 5 GW 136	C.9
0522660137	DEK 5 GW 137	C.9
0522660138	DEK 5 GW 138	C.9
0522660139	DEK 5 GW 139	C.9
0522660140	DEK 5 GW 140	C.9
0522660141	DEK 5 GW 141	C.9
0522660142	DEK 5 GW 142	C.9
0522660143	DEK 5 GW 143	C.9
0522660144	DEK 5 GW 144	C.9
0522660145	DEK 5 GW 145	C.9
0522660146	DEK 5 GW 146	C.9
0522660147	DEK 5 GW 147	C.9
0522660148	DEK 5 GW 148	C.9
0522660149	DEK 5 GW 149	C.9
0522660150	DEK 5 GW 150	C.9
0522660151	DEK 5 GW 151	C.9
0522660152	DEK 5 GW 152	C.9
0522660153	DEK 5 GW 153	C.9
0522660154	DEK 5 GW 154	C.9
0522660155	DEK 5 GW 155	C.9
0522660156	DEK 5 GW 156	C.9
0522660157	DEK 5 GW 157	C.9
0522660158	DEK 5 GW 158	C.9
0522660159	DEK 5 GW 159	C.9
0522660160	DEK 5 GW 160	C.9
0522660161	DEK 5 GW 161	C.9
0522660162	DEK 5 GW 162	C.9
0522660163	DEK 5 GW 163	C.9
0522660164	DEK 5 GW 164	C.9
0522660165	DEK 5 GW 165	C.9
0522660166	DEK 5 GW 166	C.9
0522660167	DEK 5 GW 167	C.10
0522660168	DEK 5 GW 168	C.10
0522660169	DEK 5 GW 169	C.10
0522660170	DEK 5 GW 170	C.10
0522660171	DEK 5 GW 171	C.10
0522660172	DEK 5 GW 172	C.10
0522660173	DEK 5 GW 173	C.10
0522660174	DEK 5 GW 174	C.10
0522660175	DEK 5 GW 175	C.10
0522660176	DEK 5 GW 176	C.10
0522660177	DEK 5 GW 177	C.10
0522660178	DEK 5 GW 178	C.10
0522660179	DEK 5 GW 179	C.10
0522660180	DEK 5 GW 180	C.10
0522660181	DEK 5 GW 181	C.10
0522660182	DEK 5 GW 182	C.10

№ для заказа	Тип	Стр.
0522660183	DEK 5 GW 183	C.10
0522660184	DEK 5 GW 184	C.10
0522660185	DEK 5 GW 185	C.10
0522660186	DEK 5 GW 186	C.10
0522660187	DEK 5 GW 187	C.10
0522660188	DEK 5 GW 188	C.10
0522660189	DEK 5 GW 189	C.10
0522660190	DEK 5 GW 190	C.10
0522660191	DEK 5 GW 191	C.10
0522660192	DEK 5 GW 192	C.10
0522660193	DEK 5 GW 193	C.10
0522660194	DEK 5 GW 194	C.10
0522660195	DEK 5 GW 195	C.10
0522660196	DEK 5 GW 196	C.10
0522660197	DEK 5 GW 197	C.10
0522660198	DEK 5 GW 198	C.10
0522660199	DEK 5 GW 199	C.10
0522660200	DEK 5 GW 200	C.10
0522761021	DEK 5 GW A	C.10
0522761022	DEK 5 GW B	C.10
0522761023	DEK 5 GW C	C.10
0522761024	DEK 5 GW D	C.10
0522761025	DEK 5 GW E	C.10
0522761026	DEK 5 GW F	C.10
0522761027	DEK 5 GW G	C.10
0522761028	DEK 5 GW H	C.10
0522761029	DEK 5 GW I	C.10
0522761030	DEK 5 GW J	C.10
0522761031	DEK 5 GW K	C.10
0522761032	DEK 5 GW L	C.10
0522761033	DEK 5 GW M	C.10
0522761034	DEK 5 GW N	C.10
0522761035	DEK 5 GW O	C.10
0522761036	DEK 5 GW P	C.10
0522761037	DEK 5 GW Q	C.10
0522761038	DEK 5 GW R	C.10
0522761039	DEK 5 GW S	C.10
0522761040	DEK 5 GW T	C.10
0522761041	DEK 5 GW U	C.10
0522761042	DEK 5 GW V	C.10
0522761043	DEK 5 GW W	C.10
0522761044	DEK 5 GW X	C.10
0522761045	DEK 5 GW Y	C.10
0522761046	DEK 5 GW Z	C.10
0523060001	DEK 5 FWZ 1-10	C.9
0523060011	DEK 5 FWZ 11-20	C.9
0523060021	DEK 5 FWZ 21-30	C.9
0523060031	DEK 5 FWZ 31-40	C.9
0523060041	DEK 5 FWZ 41-50	C.9
0523060051	DEK 5 FWZ 51-60	C.9
0523060061	DEK 5 FWZ 61-70	C.9
0523060071	DEK 5 FWZ 71-80	C.9
0523060081	DEK 5 FWZ 81-90	C.9
0523060091	DEK 5 FWZ 91-100	C.9
0524400000	CLI MH 70 HSTR	D.98
0526960001	DEK 6 GW 1	C.10
0526960002	DEK 6 GW 2	C.10
0526960003	DEK 6 GW 3	C.10
0526960004	DEK 6 GW 4	C.10
0526960005	DEK 6 GW 5	C.10
0526960006	DEK 6 GW 6	C.10
0526960007	DEK 6 GW 7	C.10
0526960008	DEK 6 GW 8	C.10
0526960009	DEK 6 GW 9	C.10
0526960010	DEK 6 GW 10	C.10
0526960011	DEK 6 GW 11	C.10
0526960012	DEK 6 GW 12	C.10
0526960013	DEK 6 GW 13	C.10
0526960014	DEK 6 GW 14	C.10
0526960015	DEK 6 GW 15	C.10
0526960016	DEK 6 GW 16	C.10
0526960017	DEK 6 GW 17	C.10
0526960018	DEK 6 GW 18	C.10
0526960019	DEK 6 GW 19	C.10
0526960020	DEK 6 GW 20	C.10
0526960021	DEK 6 GW 21	C.10
0526960022	DEK 6 GW 22	C.10
0526960023	DEK 6 GW 23	C.10
0526960024	DEK 6 GW 24	C.10
0526960025	DEK 6 GW 25	C.10
0526960026	DEK 6 GW 26	C.10
0526960027	DEK 6 GW 27	C.10
0526960028	DEK 6 GW 28	C.10
0526960029	DEK 6 GW 29	C.10
0526960030	DEK 6 GW 30	C.10
0526960031	DEK 6 GW 31	C.10
0526960032	DEK 6 GW 32	C.10
0526960033	DEK 6 GW 33	C.10
0526960034	DEK 6 GW 34	C.10
0526960035	DEK 6 GW 35	C.10
0526960036	DEK 6 GW 36	C.10
0526960037	DEK 6 GW 37	C.10
0526960038	DEK 6 GW 38	C.10
0526960039	DEK 6 GW 39	C.10
0526960040	DEK 6 GW 40	C.10
0526960041	DEK 6 GW 41	C.10
0526960042	DEK 6 GW 42	C.10
0526960043	DEK 6 GW 43	C.10
0526960044	DEK 6 GW 44	C.10

№ для заказа	Тип	Стр.
0526960045	DEK 6 GW 45	C.10
0526960046	DEK 6 GW 46	C.10
0526960047	DEK 6 GW 47	C.10
0526960048	DEK 6 GW 48	C.10
0526960049	DEK 6 GW 49	C.10
0526960050	DEK 6 GW 50	C.10
0526960051	DEK 6 GW 51	C.10
0526960052	DEK 6 GW 52	C.10
0526960053	DEK 6 GW 53	C.10
0526960054	DEK 6 GW 54	C.10
0526960055	DEK 6 GW 55	C.10
0526960056	DEK 6 GW 56	C.10
0526960057	DEK 6 GW 57	C.10
0526960058	DEK 6 GW 58	C.10
0526960059	DEK 6 GW 59	C.10
0526960060	DEK 6 GW 60	C.10
0526960061	DEK 6 GW 61	C.10
0526960062	DEK 6 GW 62	C.10
0526960063	DEK 6 GW 63	C.10
0526960064	DEK 6 GW 64	C.10
0526960065	DEK 6 GW 65	C.10
0526960066	DEK 6 GW 66	C.10
0526960067	DEK 6 GW 67	C.10
0526960068	DEK 6 GW 68	C.10
0526960069	DEK 6 GW 69	C.10
0526960070	DEK 6 GW 70	C.10
0526960071	DEK 6 GW 71	C.10
0526960072	DEK 6 GW 72	C.10
0526960073	DEK 6 GW 73	C.10
0526960074	DEK 6 GW 74	C.10
0526960075	DEK 6 GW 75	C.10
0526960076	DEK 6 GW 76	C.10
0526960077	DEK 6 GW 77	C.10
0526960078	DEK 6 GW 78	C.10
0526960079	DEK 6 GW 79	C.10
0526960080	DEK 6 GW 80	C.10
0526960081	DEK 6 GW 81	C.10
0526960082	DEK 6 GW 82	C.10
0526960083	DEK 6 GW 83	C.10
0526960084	DEK 6 GW 84	C.10
0526960085	DEK 6 GW 85	C.10
0526960086	DEK 6 GW 86	C.10
0526960087	DEK 6 GW 87	C.10
0526960088	DEK 6 GW 88	C.10
0526960089	DEK 6 GW 89	C.10
0526960090	DEK 6 GW 90	C.10
0526960091	DEK 6 GW 91	C.10
0526960092	DEK 6 GW 92	C.10
0526960093	DEK 6 GW 93	C.10
0526960094	DEK 6 GW 94	C.10
0526960095	DEK 6 GW 95	C.10
0526960096	DEK 6 GW 96	C.10
0526960097	DEK 6 GW 97	C.10
0526960098	DEK 6 GW 98	C.10
0526960099	DEK 6 GW 99	C.10
0526960100	DEK 6 GW 100	C.10
0526961000	DEK 6 GW 0	C.10

0530000000

0532100000	CLI R 1 F. CLI C 1-3	D.98
0537261187	DEK 5 GW PE	C.10
0537261188	DEK 5 GW PEN	C.10
0537261235	DEK 5 GW Mp	C.10

0550000000

0558360000	DEK 5 FWZ U,V,W,N,PE	C.9
0559200000	CLI RS 3 MDCLI C 02	D.98
0559300000	CLI RS 4 MDCLI C1+02	D.98
0559900000	CLI R 02 F. CLI C 02-3	D.98

0560000000

0560001501	CLI R 02-3 GE/SW 0	D.76
0560001503	CLI R 02-3 SW/WS 0	D.76
0560001504	CLI R 02-3 GE/SW 1	D.76
0560001506	CLI R 02-3 BR/WS 1	D.76
0560001507	CLI R 02-3 GE/SW 2	D.76
0560001509	CLI R 02-3 RT/SW 2	D.76
0560001510	CLI R 02-3 GE/SW 3	D.76
0560001512	CLI R 02-3 OR/SW 3	D.76
0560001513	CLI R 02-3 GE/SW 4	D.76
0560001516	CLI R 02-3 GE/SW 5	D.76
0560001518	CLI R 02-3 GN/SW 5	D.76
0560001519	CLI R 02-3 GE/SW 6	D.76
0560001521	CLI R 02-3 BL/SW 6	D.76
0560001522	CLI R 02-3 GE/SW 7	D.76
0560001524	CLI R 02-3 VI/SW 7	D.76
0560001525	CLI R 02-3 GE/SW 8	D.76
0560001527	CLI R 02-3 GR/SW 8	D.76
0560001528	CLI R 02-3 GE/SW 9	D.76
0560001530	CLI R 02-3 WS/SW 9	D.76
0560001531	CLI R 02-3 SET 0-9,R,S, T TO GR NEUT	D.78
0560001638	CLI R 02-3 GE/SW A	D.77
0560001640	CLI R 02-3 GE/SW B	D.77
0560001642	CLI R 02-3 GE/SW C	D.77
0560001644	CLI R 02-3 GE/SW D	D.77
0560001646	CLI R 02-3 GE/SW E	D.77

№ для заказа	Тип	Стр.
0560001648	CLI R 02-3 GE/SW F	D.77
0560001650	CLI R 02-3 GE/SW G	D.77
0560001652	CLI R 02-3 GE/SW H	D.77
0560001654	CLI R 02-3 GE/SW I	D.77
0560001656	CLI R 02-3 GE/SW J	D.77
0560001658	CLI R 02-3 GE/SW K	D.77
0560001660	CLI R 02-3 GE/SW L	D.77
0560001662	CLI R 02-3 GE/SW M	D.77
0560001664	CLI R 02-3 GE/SW N	D.77
0560001666	CLI R 02-3 GE/SW O	D.77
0560001668	CLI R 02-3 GE/SW P	D.77
0560001670	CLI R 02-3 GE/SW Q	D.77
0560001672	CLI R 02-3 GE/SW R	D.77
0560001675	CLI R 02-3 GE/SW S	D.77
0560001678	CLI R 02-3 GE/SW T	D.77
0560001680	CLI R 02-3 GE/SW U	D.77
0560001682	CLI R 02-3 GE/SW V	D.77
0560001684	CLI R 02-3 GE/SW W	D.77
0560001687	CLI R 02-3 GE NE	D.75
0560001693	CLI R 02-3 GE/SW X	D.77
0560001695	CLI R 02-3 GE/SW Ö	D.77
0560001696	CLI R 02-3 GE/SW Ä	D.77
0560001697	CLI R 02-3 GE/SW Y	D.77
0560001698	CLI R 02-3 GE/SW Å	D.77
0560001699	CLI R 02-3 GE/SW Z	D.77
0560001737	CLI R 02-3 BL/SW +	D.78
0560001738	CLI R 02-3 GE/SW +	D.77
0560001739	CLI R 02-3 RT/SW +	D.78
0560001740	CLI R 02-3 GE/SW -	D.77
0560001741	CLI R 02-3 BL/SW -	D.78
0560001743	CLI R 02-3 GE/SW /	D.77
0560001746	CLI R 02-3 BL/SW N	D.78
0560001749	CLI R 02-3 GE/SW .	D.77
0560009999	CLI R 02-3 SDR	D.75
0563600000	CLI RH 20-10 CLI R 10	D.98
0563700000	CLI RH 20-02 CLI R 02	D.98

0570000000

0572900002	CLI R 1-3 BL NE	D.75
0572901502	CLI R 1-3 SW/WS O	D.78
0572901503	CLI R 1-3 GE/SW O	D.79
0572901505	CLI R 1-3 BR/WS 1	D.78
0572901506	CLI R 1-3 GE/SW 1	D.79
0572901508	CLI R 1-3 RT/SW 2	D.78
0572901509	CLI R 1-3 GE/SW 2	D.79
0572901511	CLI R 1-3 OR/SW 3	D.78
0572901512	CLI R 1-3 GE/SW 3	D.79
0572901515	CLI R 1-3 GE/SW 4	D.78
0572901515	CLI R 1-3 GE/SW 4	D.79
0572901517	CLI R 1-3 GN/SW 5	D.78
0572901518	CLI R 1-3 GE/SW 5	D.79
0572901520	CLI R 1-3 BL/SW 6	D.78
0572901521	CLI R 1-3 GE/SW 6	D.79
0572901523	CLI R 1-3 VI/SW 7	D.78
0572901524	CLI R 1-3 GE/SW 7	D.79
0572901526	CLI R 1-3 GR/SW 8	D.78
0572901527	CLI R 1-3 GE/SW 8	D.79
0572901529	CLI R 1-3 WS/SW 9	D.78
0572901530	CLI R 1-3 GE/SW 9	D.79
0572901531	CLI R 1-3 SET 0-9,R,S, T TO GR NEUT	D.79
0572901638	CLI R 1-3 GE/SW A	D.80
0572901640	CLI R 1-3 GE/SW B	D.80
0572901642	CLI R 1-3 GE/SW C	D.80
0572901644	CLI R 1-3 GE/SW D	D.80
0572901646	CLI R 1-3 GE/SW E	D.80
0572901648	CLI R 1-3 GE/SW F	D.80
0572901650	CLI R 1-3 GE/SW G	D.80
0572901652	CLI R 1-3 GE/SW H	D.80
0572901654	CLI R 1-3 GE/SW I	D.80
0572901656	CLI R 1-3 GE/SW J	D.80
0572901658	CLI R 1-3 GE/SW K	D.80
0572901660	CLI R 1-3 GE/SW L	D.80
0572901662	CLI R 1-3 GE/SW M	D.80
0572901664	CLI R 1-3 GE/SW N	D.80
0572901666	CLI R 1-3 GE/SW O	D.80
0572901668	CLI R 1-3 GE/SW P	D.80
0572901670	CLI R 1-3 GE/SW Q	D.80
0572901672	CLI R 1-3 GE/SW R	D.80
0572901675	CLI R 1-3 GE/SW S	D.80
0572901678	CLI R 1-3 GE/SW T	D.80
0572901680	CLI R 1-3 GE/SW U	D.80
0572901682	CLI R 1-3 GE/SW V	D.80
0572901684	CLI R 1-3 GE/SW W	D.80
0572901687	CLI R 1-3 GE NE	D.75
0572901693	CLI R 1-3 GE/SW X	D.80
0572901695	CLI R 1-3 GE/SW Ö	D.80
0572901696	CLI R 1-3 GE/SW Ä	D.80
0572901697	CLI R 1-3 GE/SW Y	D.80
0572901698	CLI R 1-3 GE/SW Å	D.80
0572901699	CLI R 1-3 GE/SW Z	D.80
0572901738	CLI R 1-3 GE/SW +	D.80
0572901739	CLI R 1-3 RT/SW +	D.81
0572901740	CLI R 1-3 GE/SW -	D.80
0572901741	CLI R 1-3 BL/SW -	D.81
0572901743	CLI R 1-3 GE/SW /	D.80
0572901745	CLI R 1-3 GE/SW ET	D.80
0572901746	CLI R 1-3 BL/SW N	D.81
0572901749	CLI R 1-3 GE/SW .	D.80

№ для заказа	Тип	Стр.
0572909999	CLI R 1-3 SDR	D.76
0576260000	DEK 5 GW	C.9
0576261198	DEK 5 GW +	C.10
0576261199	DEK 5 GW -	C.10
0576261202	DEK 5 GW ERDE	C.10
0576261203	DEK 5 GW ERDE I.KR.	C.10
0576261215	DEK 5 GW W-STROM	C.10
0576291737	DEK 5 GW RT/SW +	C.10
0576291741	DEK 5 GW BL/SW -	C.10

0630000000

0631860000	DEK 6 FWZ R,S,T,N,ERDE	C.10
0631961187	DEK 6 FWZ L1-PE	C.10
0631961203	DEK 6 FWZ L1-ERDE I.KRE	C.10
0632060000	DEK 6,5 FWZ R,S,T,N,ERD	C.11
0632161187	DEK 6,5 FW L1-PE	C.11
0632161203	DEK 6,5 FW L1-ERDE I.KR	C.11
0632560000	DEK 6 FW L,N,PE	C.10

0640000000

0648001637	CLI O 10-3 GE/SW A MP	D.85
0648001639	CLI O 10-3 GE/SW B MP	D.85
0648001641	CLI O 10-3 GE/SW C MP	D.85
0648001643	CLI O 10-3 GE/SW D MP	D.85
0648001645	CLI O 10-3 GE/SW E MP	D.85
0648001647	CLI O 10-3 GE/SW F MP	D.85
0648001649	CLI O 10-3 GE/SW G MP	D.85
0648001651	CLI O 10-3 GE/SW H MP	D.85
0648001653	CLI O 10-3 GE/SW I MP	D.85
0648001655	CLI O 10-3 GE/SW J MP	D.85
0648001657	CLI O 10-3 GE/SW K MP	D.85
0648001659	CLI O 10-3 GE/SW L MP	D.85
0648001661	CLI O 10-3 GE/SW M MP	D.85
0648001663	CLI O 10-3 GE/SW N MP	D.85
0648001665	CLI O 10-3 GE/SW O MP	D.85
0648001667	CLI O 10-3 GE/SW P MP	D.85
0648001669	CLI O 10-3 GE/SW Q MP	D.85
0648001671	CLI O 10-3 GE/SW R MP	D.85
0648001673	CLI O 10-3 GE/SW S MP	D.85
0648001676	CLI O 10-3 GE/SW T MP	D.85
0648001679	CLI O 10-3 GE/SW U MP	D.85
0648001681	CLI O 10-3 GE/SW V MP	D.85
0648001683	CLI O 10-3 GE/SW W MP	D.85
0648001687	CLI O 10-3 GE/SW X MP	D.85
0648001695	CLI O 10-3 GE/SW Ö MP	D.86
0648001696	CLI O 10-3 GE/SW Y MP	D.85
0648001697	CLI O 10-3 GE/SW Ä MP	D.86
0648001698	CLI O 10-3 GE/SW Z MP	D.85
0648001699	CLI O 10-3 GE/SW Å MP	D.86
0648001737	CLI O 10-3 RT/SW + MP	D.85
0648001738	CLI O 10-3 GE/SW + MP	D.86
0648001740	CLI O 10-3 GE/SW - MP	D.86
0648001741	CLI O 10-3 BL/SW - MP	D.85
0648001746	CLI O 10-3 GE/SW ET MP	D.86
0648009999	CLI O 10-3 SDR MP	D.84
0648101502	CLI O 20-3 GE/SW O MP	D.86
0648101505	CLI O 20-3 GE/SW 1 MP	D.86
0648101508	CLI O 20-3 GE/SW 2 MP	D.86
0648101511	CLI O 20-3 GE/SW 3 MP	D.86
0648101514	CLI O 20-3 GE/SW 4 MP	D.86
0648101517	CLI O 20-3 GE/SW 5 MP	D.86
0648101520	CLI O 20-3 GE/SW 6 MP	D.86
0648101523	CLI O 20-3 GE/SW 7 MP	D.86
0648101526	CLI O 20-3 GE/SW 8 MP	D.86
0648101529	CLI O 20-3 GE/SW 9 MP	D.86
0648101637	CLI O 20-3 GE/SW A MP	D.87
0648101639	CLI O 20-3 GE/SW B MP	D.87
0648101641	CLI O 20-3 GE/SW C MP	D.87
0648101643	CLI O 20-3 GE/SW D MP	D.87
0648101645	CLI O 20-3 GE/SW E MP	D.87
0648101647	CLI O 20-3 GE/SW F MP	D.87
0648101649	CLI O 20-3 GE/SW G MP	D.87
0648101651	CLI O 20-3 GE/SW H MP	D.87
0648101653	CLI O 20-3 GE/SW I MP	D.87
0648101655	CLI O 20-3 GE/SW J MP	D.87
0648101657	CLI O 20-3 GE/SW K MP	D.87
0648101659	CLI O 20-3 GE/SW L MP	D.87
0648101661	CLI O 20-3 GE/SW M MP	D.87
0648101663	CLI O 20-3 GE/SW N MP	D.87
0648101665	CLI O 20-3 GE/SW O MP	D.87
0648101667	CLI O 20-3 GE/SW P MP	D.87
0648101669	CLI O 20-3 GE/SW Q MP	D.87
0648101671	CLI O 20-3 GE/SW R MP	D.87
0648101673	CLI O 20-3 GE/SW S MP	D.87
0648101676	CLI O 20-3 GE/SW T MP	D.87
0648101679	CLI O 20-3 GE/SW U MP	D.87
0648101681	CLI O 20-3 GE/SW V MP	D.87
0648101683	CLI O 20-3 GE/SW W MP	D.87
0648101687	CLI O 20-3 GE/SW X MP	D.87
0648101695	CLI O 20-3 GE/SW Ö MP	D.88
0648101696	CLI O 20-3 GE/SW Y MP	D.87
0648101697	CLI O 20-3 GE/SW Ä MP	D.88
0648101698	CLI O 20-3 GE/SW Z MP	D.87
0648101699	CLI O 20-3 GE/SW Å MP	D.88
0648101737	CLI O 20-3 RT/SW + MP	D.87
0648101738	CLI O 20-3 GE/SW + MP	D.88
0648101740	CLI O 20-3 GE/SW - MP	D.88

№ для заказа	Тип	Стр.
0648101741	CLI O 20-3 BL/SW - MP	D.87
0648109999	CLI O 20-3 SDR MP	D.84
0648201502	CLI O 30-3 GE/SW O MP	D.88
0648201505	CLI O 30-3 GE/SW 1 MP	D.88
0648201508	CLI O 30-3 GE/SW 2 MP	D.88
0648201511	CLI O 30-3 GE/SW 3 MP	D.88
0648201514	CLI O 30-3 GE/SW 4 MP	D.88
0648201517	CLI O 30-3 GE/SW 5 MP	D.88
0648201520	CLI O 30-3 GE/SW 6 MP	D.88
0648201523	CLI O 30-3 GE/SW 7 MP	D.88
0648201526	CLI O 30-3 GE/SW 8 MP	D.88
0648201529	CLI O 30-3 GE/SW 9 MP	D.88
0648201637	CLI O 30-3 GE/SW A MP	D.89
0648201639	CLI O 30-3 GE/SW B MP	D.89
0648201641	CLI O 30-3 GE/SW C MP	D.89
0648201643	CLI O 30-3 GE/SW D MP	D.89
0648201645	CLI O 30-3 GE/SW E MP	D.89
0648201647	CLI O 30-3 GE/SW F MP	D.89
0648201649	CLI O 30-3 GE/SW G MP	D.89
0648201651	CLI O 30-3 GE/SW H MP	D.89
0648201653	CLI O 30-3 GE/SW I MP	D.89
0648201655	CLI O 30-3 GE/SW J MP	D.89
0648201657	CLI O 30-3 GE/SW K MP	D.89
0648201659	CLI O 30-3 GE/SW L MP	D.89
0648201661	CLI O 30-3 GE/SW M MP	D.89
0648201663	CLI O 30-3 GE/SW N MP	D.89
0648201665	CLI O 30-3 GE/SW O MP	D.89
0648201667	CLI O 30-3 GE/SW P MP	D.89
0648201669	CLI O 30-3 GE/SW Q MP	D.89
0648201671	CLI O 30-3 GE/SW R MP	D.89
0648201673	CLI O 30-3 GE/SW S MP	D.89
0648201676	CLI O 30-3 GE/SW T MP	D.89
0648201679	CLI O 30-3 GE/SW U MP	D.89
0648201681	CLI O 30-3 GE/SW V MP	D.89
0648201683	CLI O 30-3 GE/SW W MP	D.89
0648201687	CLI O 30-3 GE/SW X MP	D.89
0648201695	CLI O 30-3 GE/SW Ö MP	D.89
0648201696	CLI O 30-3 GE/SW Y MP	D.89
0648201697	CLI O 30-3 GE/SW Ä MP	D.89
0648201698	CLI O 30-3 GE/SW Z MP	D.89
0648201699	CLI O 30-3 GE/SW Å MP	D.89
0648201737	CLI O 30-3 RT/SW + MP	D.88
0648201738	CLI O 30-3 GE/SW + MP	D.89
0648201740	CLI O 30-3 GE/SW - MP	D.89
0648201741	CLI O 30-3 BL/SW - MP	D.88
0648201746	CLI O 30-3 GE/SW ET MP	D.89
0648209999	CLI O 30-3 SDR MP	D.84
0648300000	CLI RS 5 MDCLI C 1	D.98

0680000000

0688660000	DEK 6 FW 1-5 (10X)	C.10
0689600000	CLI O 10-3 GE NE MP	D.83
0689700000	CLI O 20-3 GE NE MP	D.83
0689800000	CLI O 30-3 GE NE MP	D.83

1000000000

1001140001	ESG X20 MC NE WS	E.22
1001150001	ESG X20 MC NE BL	E.22
1001160001	ESG X20 MC NE OR	E.22
1001170001	ESG X20 MC NE RT	E.22
1002680000	WSMH 144mm	D.102
1003380000	THM WRITEON T 24.5/100 WS	D.34
1003400000	LM MT300 89X34 WS	E.48
1003410000	THM MT30x 89/60 SI	E.49
1003420000	THM WRITEON T 24.5/62 WS	D.34
1005710000	PLOTTER PEN 0.50 P-INK	F.11
1005710000	PLOTTER PEN 0.50 P-INK	F.13
1009320000	CC 30/60 MC NE GE	E.36

1010000000

1010860000	ESG 9/20 L MC NE GE	E.19
1011320000	DEK 5/6 PLUS MC NE WS	C.15
1011410000	MF-W 9/5.2F MC NE WS	C.50
1011420000	MF-W 9/6.2F MC NE WS	C.51
1011430000	MF-W 9/4.2F MC NE WS	C.48
1011440000	PLOTTERPEN 0,7	F.11
1011440000	PLOTTERPEN 0,7	F.13
1011450000	PLOTTER PEN 0.70 P-INK	F.11
1011450000	PLOTTER PEN 0.70 P-INK	F.13
1011610000	THM MT30x 38/17 WS	E.49
1014640000	SM 27/18 MC NE GR	E.27
1014650000	SM 22/22 K MC NE GR	E.26
1014680000	THM MT30x 30/52 SI	E.49
1015220000	SCT-C 4.6/100	D.102
1015230000	SCT-C 4.6/125	D.102
1015240000	SCT-C 4.6/150	D.102
1015250000	SCT-C 4.6/200	D.102
1015270000	SCT-C 4.6/360	D.102
1015280000	SCT-C 4.6/520	D.102
1015290000	SCT-C 4.6/680	D.102
1015300000	SCT-C 4.6/840	D.102
1015310000	SCT-C 7.9/200	D.102
1015320000	SCT-C 7.9/360	D.102
1015330000	SCT-C 7.9/520	D.102
1015340000	SCT-C 7.9/680	D.102
1015350000	SCT-C 7.9/840	D.102

№ для заказа	Тип	Стр.
1016030000	DMC 12/27 MC NE WS	E.7
1018190000	DMC 12/27 MC NE GE	E.7

1020000000

1024140000	PJ PRO TNAW	F.9
1025220000	SFC 3/12 MC NE WS	D.11
1025230000	SFC 3/12 MC NE GE	D.11
1025240000	SFC 3/12 MC NE RT	D.11
1025250000	SFC 3/12 MC NE BL	D.11
1025260000	SFC 3/21 MC NE WS	D.11
1025270000	SFC 3/21 MC NE GE	D.11
1025290000	SFC 3/21 MC NE RT	D.11
1025300000	SFC 3/21 MC NE BL	D.11
1025310000	SFC 3/30 MC NE WS	D.11
1025320000	SFC 3/30 MC NE GE	D.11
1025330000	SFC 3/30 MC NE RT	D.11
1025340000	SFC 3/30 MC NE BL	D.11
1025550000	SFC 3/12 MC SDR	D.11
1025560000	SFC 3/21 MC SDR	D.11
1025570000	SFC 3/30 MC SDR	D.11
1025680000	DEK 5/30 MC SDR	C.19
1026550000	ESG X20 10/7 MC NE WS	E.22
1026560000	ESG X20 10/7 MC NE BL	E.22
1026570000	ESG X20 10/7 MC NE RT	E.22
1026580000	ESG X20 10/7 MC NE OR	E.22
1027040000	PJ PRO TNTK INK K	F.9
1027050000	PJ PRO TNTK INK C	F.9
1027060000	PJ PRO TNTK INK M	F.9
1027070000	PJ PRO TNTK INK Y	F.9
1027110000	PJ PRO TINTENSET FARBE	F.9
1027280000	ESG-M 9/17 MC NE WS	E.23
1027290000	ESG-M 8/20 MC NE WS	E.23
1027310000	MF-W 9/5 MC NE GE	C.49
1027620000	THM MT30x 17/8 GE	E.49
1027830000	SM 27/12.5 K MC NE GR	E.27
1029840000	HSS3/16"1,6-3,8/50W	D.26
1029850000	HSS3/16"1,6-3,8/50Y	D.26
1029860000	HSS3/16"1,6-3,8/25W	D.26
1029870000	HSS3/16"1,6-3,8/25Y	D.26

1030000000

1038650000	DEK 5/6 PLUS MC SDR	C.15
1038690000	MF 4/5.2 MC SDR	C.42
1038730000	MF 5/10 MC SDR	C.45
1038750000	MF-W 9/4.2F MC SDR	C.48
1038760000	MF-W 9/5.2F MC SDR	C.50
1038770000	MF-W 9/6.2F MC SDR	C.51
1038790000	WS 8/5 PLUS MC SDR	C.22
1038820000	WS 8/6 PLUS MC SDR	C.26
1038830000	DMC 12/27 MC SDR	E.7
1038840000	ESG 5/10 MC SDR	E.9
1038850000	ESG 8/11 MC SDR	E.14
1038860000	ESG 8/13.5/43.3 SAI SDR	E.14
1038870000	ESG 8/17 L MC SDR	E.15
1038880000	ESG 9/10 MC SDR	E.17
1038890000	ESG X20 MC SDR	E.22
1038910000	ESG-M 8/20 MC SDR	E.23
1038920000	ESG-M 9/17 MC SDR	E.23
1038930000	ESG X20 10/7 MC SDR	E.22
1038940000	ESG 9/6 MC SDR	E.21

1040000000

1045490000	ET S7-200-TU-A4-2	E.51
1045500000	ET S7-200-TU-A4-1	E.51
1045570000	ELS 6/30 MC NE WS	C.83
1045570000	ELS 6/30 MC NE WS	C.89
1045570000	ELS 6/30 MC NE WS	D.19
1045570000	ELS 6/30 MC NE WS	D.23
1045580000	ELS 6/30 MC NE GE	C.83
1045580000	ELS 6/30 MC NE GE	C.89
1045580000	ELS 6/30 MC NE GE	D.19
1045580000	ELS 6/30 MC NE GE	D.23
1045620000	ELS 16/40 MC NE WS	C.85
1045620000	ELS 16/40 MC NE WS	C.90
1045620000	ELS 16/40 MC NE WS	D.20
1045620000	ELS 16/40 MC NE WS	D.23
1045630000	ELS 16/40 MC NE GE	C.85
1045630000	ELS 16/40 MC NE GE	C.90
1045630000	ELS 16/40 MC NE GE	D.20
1045630000	ELS 16/40 MC NE GE	D.23
1045640000	ELS 7/40 MC NE WS	C.85
1045640000	ELS 7/40 MC NE WS	C.89
1045640000	ELS 7/40 MC NE WS	D.19
1045650000	ELS 7/40 MC NE GE	C.85
1045650000	ELS 7/40 MC NE GE	C.89
1045650000	ELS 7/40 MC NE GE	D.19
1045660000	ELS 6/30 MC SDR	C.89
1045660000	ELS 6/30 MC SDR	D.19
1045690000	ELS 16/40 MC SDR	C.90
1045690000	ELS 16/40 MC SDR	D.20
1045700000	ELS 7/40 MC SDR	C.89
1045700000	ELS 7/40 MC SDR	D.19
1045980000	MF-W 9/5F MC NE GR	C.49
1046320000	WS 10/5 PLUS MC SDR	C.23
1046330000	WS 10/6 PLUS MC SDR	C.27
1046340000	DEK 5/6.5 PLUS MC NE WS	C.16

№ для заказа	Тип	Стр.
1046350000	DEK 5/8 PLUS MC NE WS	C.18
1046360000	DEK 5/6.5 PLUS MC SDR	C.16
1046370000	DEK 5/8 PLUS MC SDR	C.18
1046380000	WS 10/5 PLUS MC NE WS	C.23
1046390000	WS 10/6 PLUS MC NE WS	C.27

1050000000

1050760000	WGB 5 ABDG.M.GRUPPENBEZ	C.79
1050960000	WGB 8 ABDG.M.GRUPPENBEZ	C.79
1051870000	SFX 11/60 MC NE BL	D.9
1055960000	WAD 12 M. BL	C.80
1056260000	WAD 12 NEUTRAL	C.80
1057580000	CC 15/60 04MM MC NE WS	E.35
1058090000	MCP EP SFC 3	F.11
1058090000	MCP EP SFC 3	F.13
1058740000	THM MT30x 15/9 GE	E.49
1058750000	THM MT30x 15/9 WS	E.49
1058770000	THM MT30x 100/90 SI	E.49
1059200000	CB-R 200/7.5 NATUR	D.105
1059210000	CB-R 200/7.5 BLACK	D.105
1059220000	CB-R 250/7.5 NATUR	D.105
1059230000	CB-R 250/7.5 BLACK	D.105
1059240000	CB-R 350/7.5 NATUR	D.105
1059250000	CB-R 350/7.5 BLACK	D.105
1059780000	THM GEW 15/6 WS	E.50
1059790000	THM GEW 15/6 GE	E.50
1059800000	THM GEW 17/9 WS	E.50
1059810000	THM GEW 17/9 GE	E.50
1059820000	THM GEW 18/6 WS	E.50
1059830000	THM GEW 18/6 GE	E.50
1059840000	THM GEW 18/9 WS	E.50
1059850000	THM GEW 18/9 GE	E.50
1059870000	THM GEW 20/8 WS	E.50
1059880000	THM GEW 20/8 GE	E.50

1060000000

1060010000	CC 15/60 04MM MC SDR	E.35
1061810000	THM MT30x 101/74 GE	E.49
1062000000	SFC 2.5/12 MC NE WS	D.11
1062010000	SFC 2.5/12 MC NE GE	D.11
1062020000	SFC 2.5/12 MC NE RT	D.11
1062030000	SFC 2.5/12 MC NE BL	D.11
1062040000	SFC 2.5/12 MC SDR	D.11
1062050000	SFC 2.5/21 MC NE WS	D.11
1062070000	SFC 2.5/21 MC NE GE	D.11
1062080000	SFC 2.5/21 MC NE RT	D.11
1062090000	SFC 2.5/21 MC NE BL	D.11
1062110000	SFC 2.5/21 MC SDR	D.11
1062860000	WAD 27 M. BL	C.81
1062960000	WAD 27 NEUTRAL	C.81
1069080000	WS 10/6 MC M NE BL	C.27
1069090000	WS 10/6 MC M NE VI	C.27

1070000000

1072640000	CC 15/60 MC NE GR	E.35
1072650000	CC 15/60 K MC NE GR	E.35
1072670000	CC 30/60 MC NE GR	E.36
1072680000	CC 30/60 K MC NE GR	E.36
1072690000	THM MT30X 15/4 GE/M	E.49
1073340000	SM 27/18 K MC NE GR	E.27
1076970000	CC 15/49 MC NE GE	E.34
1078320000	CC 30/60 K MC NE GE	E.36
1079470000	SM 27/8 MC NE GR	E.26
1079480000	SM 27/8 K MC NE GR	E.26
1079490000	SM 27/12.5 MC NE GR	E.27
1079510000	SM 27/27 MC NE GR	E.28
1079520000	SM 27/27 K MC NE GR	E.28
1079530000	CC 15/17 MC NE GR	E.33
1079540000	CC 15/17 K MC NE GR	E.33
1079550000	CC 15/27 MC NE GR	E.33
1079560000	CC 15/27 K MC NE GR	E.33
1079570000	CC 15/49 MC NE GR	E.34
1079580000	CC 15/49 K MC NE GR	E.34

1080000000

1082490000	ESG 6.6/11 BHZ 5.00/02	E.11
1082520000	ESG 6.6/15 BHZ 5.00/03	E.12
1082540000	ESG 6.6/20 BHZ 5.00/04	E.12
1083150000	CC 30/60 04MM MC NE WS	E.36
1083160000	CC 30/60 04MM MC NE GE	E.36
1083170000	CC 30/60 04MM MC NE GR	E.36
1083190000	CC 30/60 04MM MC SDR	E.36
1083230000	SFX 30/60 MC NE WS	D.9
1083240000	SFX 30/60 MC NE GE	D.9
1083260000	SFX 30/60 MC SDR	D.9
1085430000	CC 30/60 K MC NE RT	E.36
1085440000	THM MT30X 20/100 WS	E.49

1090000000

1095590000	THM ET S7 50/25 GE	E.51
1096170000	THM EL 15 WS	E.51

№ для заказа	Тип	Стр.

1100000000

1105550000	THM EL 24 WS	E.51
1105560000	THM EL 38 WS	E.51
1107340000	TABPACK FLAG 54/8 WS	E.50
1107350000	THM GEW FLAG 54/8 WS	E.50
1109130000	THM WRITEON 25,4/62 WS	D.34
1109140000	THM WRITEON 25,4/95.2	D.34
1109150000	THM WRITEON 50,8/150 WS	D.34
1109180000	THM WRITEON 50,8/150 GE	D.34

1110000000

1111190000	CC 15/45 MC SDR	E.34
1111200000	CC 15/45 K MC SDR	E.34
1111210000	CC 15/45 MC NE WS	E.34
1111230000	CC 15/45 MC NE GE	E.34
1111240000	CC 15/45 MC NE GR	E.34
1111250000	CC 15/45 K MC NE WS	E.34
1111260000	CC 15/45 K MC NE GE	E.34
1111270000	CC 15/45 K MC NE GR	E.34
1112910000	WAD 5 MC NE WS	C.75
1112920000	WAD 5 MC NE GE	C.75
1112930000	WAD 5 MC SDR	C.75
1112940000	WAD 8 MC NE WS	C.76
1112950000	WAD 8 MC NE GE	C.76
1112970000	WAD 8 MC SDR	C.76
1114450000	THM GEW 30/8 GE	E.50

1120000000

1120170000	SNAPMARK II	C.84
1120450000	WAD 5 MC B GE/SW	C.75
1120470000	WAD 8 MC B GE/SW	C.76

1130000000

1131800000	SM 27/27 K MC NE GE	E.28
1131810000	SM 27/12.5 K MC NE GE	E.27
1131820000	SM 27/8 K MC NE GE	E.26
1131830000	SM 22/22 K MC NE GE	E.26
1131840000	SM 27/27 MC NE GE	E.28
1131850000	SM 27/18 MC NE GE	E.27
1131860000	SM 27/12.5 MC NE GE	E.27
1131870000	SM 27/8 MC NE GE	E.26
1131890000	CC 15/60 K MC NE GE	E.35
1131910000	CC 15/27 K MC NE GE	E.33
1131920000	CC 15/17 K MC NE GE	E.33
1131930000	CC 15/17 MC NE GE	E.33
1131940000	CC 15/27 MC NE GE	E.33
1131960000	CC 15/60 MC NE GE	E.35
1131970000	CC 15/49 K MC NE GE	E.34
1135250000	LM MT300 70X9 GE	E.48
1135260000	LM MT300 210X30 GE	E.48
1136810000	ESG 6/15 F MC NE WS	E.10
1138400000	CC 85/54 MC NE WS	E.37
1138410000	CC 85/54 MC NE GE	E.37
1138420000	CC 85/54 MC NE GR	E.37
1138430000	CC 85/54 K MC NE WS	E.37
1138440000	CC 85/54 K MC NE GE	E.37
1138450000	CC 85/54 K MC NE GR	E.37
1138460000	CC 85/54 MC SDR	E.37
1138470000	CC 85/54 K MC SDR	E.37
1139400000	MCP BASIC	F.13
1139880000	MCP AP BASIC	F.13

1140000000

1140460000	LM MT300 35/16 WS	E.48
1140470000	LM MT300 35/5.5 WS	E.48
1140490000	THM-TWINMARK	F.21

1150000000

1158820000	CC 30/60 04MM MC NE GN	E.36
1158830000	CC 30/60 04MM MC NE RT	E.36
1158840000	CC 30/60 04MM MC NE BL	E.36

1160000000

1161710000	THM ET S7 400 TU	E.51
1161720000	THM ET S7 400 GE	E.51
1161730000	THM ET S7 300-2 TU	E.51
1161740000	THM ET S7 300-2 GE	E.51
1161750000	THM ET S7 300-1 TU	E.51
1161770000	THM ET S7 300-1 GE	E.51
1161780000	THM ET S7 50/25 TU	E.51
1161790000	THM ET S7 50/12,5 TU	E.51
1161810000	THM ET S7 50/12,5 GE	E.51

1170000000

1175850000	DKB CC 85/54	E.45
1179900000	RIBBON R SPEZIAL 83/300	D.30
1179900000	RIBBON R SPEZIAL 83/300	F.17
1179900000	RIBBON R SPEZIAL 83/300	F.21

№ для заказа	Тип	Стр.

1180000000

1180910000	THM MT30X 36/89 WS	E.49

1190000000

1191390000	ELS 6/30 K MC WS	C.89
1191390000	ELS 6/30 K MC WS	D.19
1192740000	THM MT30X 101/48 GE/G	E.49
1192750000	THM MT30X 101/74 GE/G	E.49
1192760000	THM MT30X 101/150 GE/G	E.49

1200000000

1208970000	WS 7.8/9.2 PLUS MC GR	C.30

1220000000

1221520000	ESG 6.6/20 BHZ 5.00 SDR	E.12
1226620000	DKB LOGIMARK 81/23	E.45

1230000000

1238340000	DEK 5/5 MC-10 NE OR	C.13

1240000000

1248460000	CC 85/54 04MM MC SDR	E.37
1248470000	CC DIA 30/4.2 MC SDR	E.38
1248480000	CC 85/54 04MM MC NE WS	E.37
1248490000	CC 85/54 04MM MC NE GE	E.37
1248510000	CC 85/54 04MM MC NE GR	E.37
1248520000	CC DIA 30/4.2 MC NE WS	E.38
1248530000	CC DIA 30/4.2 MC NE GE	E.38
1248540000	CC DIA 30/4.2 MC NE GR	E.38
1248550000	SM 18/9.5 K MC SDR	E.25
1248560000	SM 19/42 K MC SDR	E.25
1248570000	SM 45/45-24 MC SDR	E.30
1248580000	SM 18/9.5 K MC NE WS	E.25
1248590000	SM 18/9.5 K MC NE GE	E.25
1248610000	SM 18/9.5 K MC NE GR	E.25
1248620000	SM 19/42 K MC NE WS	E.25
1248630000	SM 19/42 K MC NE GE	E.25
1248640000	SM 19/42 K MC NE GR	E.25
1248650000	SM 45/45-24 MC NE WS	E.30
1248660000	SM 45/45-24 MC NE GE	E.30
1248670000	SM 45/45-24 MC NE GR	E.30
1248760000	SFX 9/40 S MC NE WS	D.9
1248770000	SFX 9/40 S MC NE GE	D.9
1248780000	SFX 9/40 S MC NE RT	D.9
1248790000	SFX 9/40 S MC NE BL	D.9
1248810000	SFX 10/60 S MC NE WS	D.9
1248820000	SFX 10/60 S MC NE GE	D.9
1248830000	SFX 10/60 S MC NE RT	D.9
1248840000	SFX 10/60 S MC NE BL	D.9

1250000000

1250080000	MF 5/12 MC SDR	C.46
1250090000	MF 5/12 MC NE WS	C.46

1260000000

1266120000	CC DIA 30/3.5 MC NE WS	E.38
1266130000	CC DIA 30/3.5 MC NE GE	E.38
1266140000	CC DIA 30/3.5 MC NE GR	E.38
1266150000	CC DIA 30/3.5 SDR	E.38
1269060000	SCHT 14/6	C.82

1270000000

1270640000	WS 7.8/9.2 PLUS MC SDR	C.30
1276230000	THM BASIC 300	F.15
1276960001	DEK 8 FWZ 1-10	C.11
1276960011	DEK 8 FWZ 11-20	C.11
1276960021	DEK 8 FWZ 21-30	C.11
1276960031	DEK 8 FWZ 31-40	C.11
1276960041	DEK 8 FWZ 41-50	C.11
1276960051	DEK 8 FWZ 51-60	C.11
1276960061	DEK 8 FWZ 61-70	C.11
1276960071	DEK 8 FWZ 71-80	C.11
1276960081	DEK 8 FWZ 81-90	C.11
1276960091	DEK 8 FWZ 91-100	C.11
1276960101	DEK 8 FWZ 101-110	C.11
1276960111	DEK 8 FWZ 111-120	C.11
1276960121	DEK 8 FWZ 121-130	C.11
1276960131	DEK 8 FWZ 131-140	C.11
1276960141	DEK 8 FWZ 141-150	C.11
1277060000	DEK 8 NEUTRAL	C.11
1278460000	SCHT 9/4	C.82
1278600000	CB 98/2.5 NATUR	D.104
1278700000	CB 140/3.6 NATUR	D.104
1278800000	CB 200/4.8 NATUR	D.104
1278900000	CB 290/4.8 NATUR	D.104
1279000000	CB 360/4.8 NATUR	D.104
1279100000	CB 365/7.8 NATUR	D.104
1279200000	CBH 8.1/6.2 NATUR	D.105
1279300000	CBDM 200/4.5 NA	D.105

№ для заказа	Тип	Стр.

1280000000

1288320000	CC 15/17 K MC NE RT	E.33
1288330000	CC 15/27 K MC NE RT	E.33
1288340000	CC 15/60 K MC NE RT	E.35
1288380000	CC 15/49 K MC NE RT	E.34
1288390000	CC 85/54 K MC NE RT	E.37
1289200000	CBH 19/19 NATUR	D.105
1289400000	CBH 27/27 NATUR	D.105
1289660001	DEK 8 FSZ 1-10	C.11
1289660011	DEK 8 FSZ 11-20	C.11
1289660021	DEK 8 FSZ 21-30	C.11
1289660031	DEK 8 FSZ 31-40	C.11
1289660041	DEK 8 FSZ 41-50	C.11
1289660051	DEK 8 FSZ 51-60	C.11
1289660061	DEK 8 FSZ 61-70	C.11
1289660071	DEK 8 FSZ 71-80	C.11
1289660081	DEK 8 FSZ 81-90	C.11
1289660091	DEK 8 FSZ 91-100	C.11
1289690000	DEK 8 BEDR./FARBIG	C.11

1290000000

1296000000	KABELBINDERZANGE RT-1	D.103
1296000000	KABELBINDERZANGE RT-1	D.105

1300000000

1304060000	CC 15/60 04MM MC NE GR	E.35

1310000000

1318061187	DEK 6 GW PE	C.10
1318061198	DEK 6 GW +	C.10
1318061199	DEK 6 GW -	C.10
1318061202	DEK 6 GW ERDE	C.10
1318061203	DEK 6 GW ERDE I.KR.	C.10
1318091737	DEK 6 GW RT/SW +	C.10
1318091741	DEK 6 GW BL/SW -	C.10
1318640000	SFR 1/12 MC NE WS	D.7
1318650000	SFR 1/12 MC NE GE	D.7
1318660000	SFR 2/12 MC NE WS	D.7
1318670000	SFR 2/12 MC NE GE	D.7
1318680000	SFR 3/12 MC NE WS	D.7
1318690000	SFR 3/12 MC NE GE	D.7
1318710000	SFR 1/21MC NE WS	D.7
1318720000	SFR 1/21 MC NE GE	D.7
1318730000	SFR 2/21 MC NE WS	D.7
1318740000	SFR 2/21 MC NE GE	D.7
1318750000	SFR 3/21 MC NE WS	D.7
1318760000	SFR 3/21 MC NE GE	D.7
1318770000	SFR 1/12 MC SDR	D.7
1318780000	SFR 2/12 MC SDR	D.7
1318790000	SFR 3/12 MC SDR	D.7
1318810000	SFR 1/21 MC SDR	D.7
1318820000	SFR 2/21 MC SDR	D.7
1318830000	SFR 3/21 MC SDR	D.7

1320000000

1323440000	SFX 9/24 S MC NE WS	D.9
1323450000	SFX 9/24 S MC NE GE	D.9
1323470000	SFX 9/24 S MC NE RT	D.9
1323480000	SFX 9/24 S MC NE BL	D.9
1323500000	SM 46/46-30 MC NE WS	E.30
1323510000	SM 46/46-30 MC NE GE	E.30
1323520000	SM 46/46-30 MC NE GR	E.30
1323530000	SM 42/42-30 K MC NE WS	E.29
1323540000	SM 42/42-30 K MC NE GE	E.29
1323550000	SM 42/42-30 K MC NE GR	E.29
1323570000	SM 44/44-21 MC NE WS	E.29
1323580000	SM 44/44-21 MC NE GE	E.29
1323600000	SM 44/44-21 MC NE GR	E.29
1323610000	SM 46/46-30 MC SDR	E.30
1323620000	SM 42/42-30 K MC SDR	E.29
1323640000	SM 44/44-21 MC SDR	E.29
1323700000	PM 2.7/2.6 MC SDR	C.32
1323710000	PM 2.7/2.6 MC NE WS	C.32
1323720000	TM-I 12/18 MC SDR	D.13
1323730000	TM-I 12/18 MC NE WS	D.13
1323740000	SM DIA 60-22 MC SDR	E.31
1323750000	SM DIA 60-22 K MC NE GE	E.31
1324380000	PRINTJET ADVANCED 230V	F.9
1327170000	THM PLUS S	F.17
1327600000	CC-M 85/54 AL	E.45
1327620000	CC-M 85/54 ST	E.45
1327630000	CC-M 27/18 AL	E.45
1327640000	CC-M 27/18 ST	E.45
1327650000	CC-M 85/27 AL	E.45
1327670000	CC-M 85/27 ST	E.45
1327680000	CC-M 30/60 AL	E.45
1327690000	CC-M 30/60 ST	E.45
1327700000	CC-M 15/60 AL	E.45
1327720000	CC-M 15/60 ST	E.45
1327730000	CC-M 15/45 AL	E.45
1327740000	CC-M 15/45 ST	E.45
1327750000	CC-M DIA 30 AL	E.45
1327770000	CC-M DIA 30 ST	E.45
1327780000	SFX-M 11/60 AL	E.45

№ для заказа	Тип	Стр.
1327790000	SFX-M 11/60 ST	E.45
1327800000	CC-M 85/54 4X3 AL	E.45
1327820000	CC-M 85/54 4X3 ST	E.45
1327830000	CC-M 85/27 2X3 AL	E.45
1327840000	CC-M 85/27 2X3 ST	E.45
1327850000	CC-M 30/60 2X3 AL	E.45
1327870000	CC-M 30/60 2X3 ST	E.45
1327880000	CC-M 15/60 2X3 AL	E.45
1327890000	CC-M 15/60 2X3 ST	E.45
1327900000	CC-M 15/45 2X3 AL	E.45
1327920000	CC-M 15/45 2X3 ST	E.45

1330000000

1331600000	THM PLUS S SCHV	F.17
1335100000	THM GEW 38/19 GE	E.50
1336680000	SM 37.5/17 MC SDR	E.28
1336710000	SM 37.5/17 MC NE WS	E.28
1336720000	SM 37.5/17 MC NE GR	E.28
1338280000	THM MT30X 17.5/17.5 SI	E.49
1338650000	PJ ADV TNTK INK Y	F.9
1338670000	PJ ADV TNTK INK M	F.9
1338680000	PJ ADV TNTK INK C	F.9
1338690000	PJ ADV TNTK INK K	F.9
1338700000	PRINTJET ADVANCED 115V	F.9
1338710000	PJ ADV TNAW	F.9
1338720000	PJ ADV TNTK INK SET	F.9
1339570000	THM PA ESO 7 WS	E.50
1339580000	THM PA ESO 7 GE	E.50

1340000000

1341030000	INLAY CC-M 85/54	E.45
1341040000	INLAY CC-M 27/18	E.45
1341050000	INLAY CC-M 85/27	E.45
1341070000	INLAY CC-M 30/60	E.45
1341080000	INLAY CC-M 15/60	E.45
1341090000	INLAY CC-M 15/45	E.45
1341100000	INLAY CC-M DIA 30	E.45
1341110000	INLAY SFX-M 11/60	E.45
1341120000	INLAY CC-M UNIVERSAL	E.45
1341130000	DKB CC 30/60	E.45
1341140000	DKB CC 27/18	E.45
1341150000	DKB CC 15/60	E.45
1341170000	DKB CC 15/45	E.45
1341180000	DKB CC DIA 30	E.45
1341200000	PRIMER CC-M	E.45
1341590000	DEK 5/5 S MC SDR	C.14
1341620000	DEK 5/5 S MC NE WS	C.14
1344850000	UPDATE-KIT PJPRO METAL	E.45
1346320000	ESG 6.6/15 BHZ 5.00 SDR	E.12
1346330000	ESG 6.6/11 BHZ 5.00 SDR	E.11

1350000000

1350340000	DEK 5/30 MC NE GE	C.19
1356490000	THM MT30X 32/9 GE/M	E.49
1356500000	THM MT30X 17/9 SI	E.49
1356520000	THM EL 24 SI	E.51
1358460000	DEK 5 FW 1,3,5,...99	C.9
1358560000	DEK 5 FW 2,4,...100	C.9
1358660000	DEK 6 FW 1,3,5...99	C.10
1358760000	DEK 6 FW 2,4,...100	C.10

1360000000

1364020000	DEK 5/6.5 PLUS MC NE GE	C.16
1364030000	DEK 5/6.5 MC NE GN	C.16
1364040000	DEK 5/6.5 PLUS MC NE VI	C.16
1364050000	DEK 5/6.5 PLUS MC NE GN	C.16
1365630000	THM GEW 15/9 GE	E.50
1368740000	THM GEW 45/23 GE	E.50

1370000000

1378120000	THM MT30X 25,40/50,8 SI	E.49
1378710000	ESG 6/15 RIDER MC NE GE	E.10
1378720000	DEK 5/6 PLUS MC NE OR	C.15

1380000000

1382930000	THM WO VIN 17,8/34 WS	D.34
1382940000	THM WO VIN 12/18 WS	D.34

1390000000

1390400000	CC-M 18/52 2X3 AL	E.45
1390430000	INLAY CC-M 18/52	E.45
1391380000	THM GEW 20/12 GE	E.50
1391390000	THM MT30X 12/6 GE	E.49
1391400000	THM EL 60 SI	E.51
1391410000	THM WO VIN 24,5/62 WS	D.34
1391430000	THM WO VIN 24,5/100 WS	D.34

1400000000

1409630000	TM-I 12/18 MC NE GE	D.13

№ для заказа	Тип	Стр.

1410000000

1411800000	ELS 16/40 K MC NE WS	C.90
1411800000	ELS 16/40 K MC NE WS	D.20
1415670000	CC-M 58/35 2X3 ST	E.45
1415680000	CC-M 70/48 2X3 ST	E.45
1415710000	CC-M 58/35 2X3 AL	E.45
1415720000	CC-M 70/48 2X3 AL	E.45
1415730000	CC-M 58/35 ST	E.45
1415740000	CC-M 70/48 ST	E.45
1415750000	CC-M 58/35 AL	E.45
1415770000	CC-M 70/48 AL	E.45
1415940000	INLAY CC-M 70/48	E.45
1415950000	INLAY CC-M 58/35	E.45
1416330000	THM PLUS S PERFV	F.16

1420000000

1421160000	TM-I 12/18 MC NE BL	D.13
1421170000	TM-I 12/18 MC NE RT	D.13
1422560000	SFX-M 11/60-5 AL	E.45
1422570000	SFX-M 11/60-5 ST	E.45
1423220000	HSS-HF 1,2-2,4 EL Y	D.30
1423230000	HSS-HF 1,6-3,2 EL Y	D.30
1423240000	HSS-HF 2,4-4,8 EL Y	D.30
1423250000	HSS-HF 3,2-6,4 EL Y	D.30
1423260000	HSS-HF 4,8-9,5 EL Y	D.30
1423270000	HSS-HF 6,4-12,7 EL Y	D.30
1423280000	HSS-HF 9,5-19,1 EL Y	D.30
1423290000	HSS-HF 12,7-25,4 EL Y	D.30
1423330000	HSS-HF 1,2-2,4 EL W	D.30
1423340000	HSS-HF 1,6-3,2 EL W	D.30
1423350000	HSS-HF 2,4-4,8 EL W	D.30
1423360000	HSS-HF 3,2-6,4 EL W	D.30
1423370000	HSS-HF 4,8-9,5 EL W	D.30
1423380000	HSS-HF 6,4-12,7 EL W	D.30
1423390000	HSS-HF 9,5-19,1 EL W	D.30
1423410000	HSS-HF 12,7-25,4 EL W	D.30
1426210000	RIBBON HSS HF EL 40/300	D.30

1560000000

1568241055	CLI C 02-3 GE/SW Å CD	D.50
1568241056	CLI C 02-3 GE/SW Ä CD	D.50
1568241057	CLI C 02-3 GE/SW Ö CD	D.50
1568241058	CLI C 02-3 GE NE CD	D.41
1568241059	CLI C 02-6 GE NE CD	D.41
1568241060	CLI C 02-9 GE NE CD	D.41
1568241502	CLI C 02-3 GE/SW 0 CD	D.49
1568241503	CLI C 02-3 SW/WS 0 CD	D.48
1568241505	CLI C 02-3 GE/SW 1 CD	D.49
1568241506	CLI C 02-3 BR/WS 1 CD	D.48
1568241508	CLI C 02-3 GE/SW 2 CD	D.49
1568241509	CLI C 02-3 RT/SW 2 CD	D.48
1568241511	CLI C 02-3 GE/SW 3 CD	D.49
1568241512	CLI C 02-3 OR/SW 3 CD	D.48
1568241514	CLI C 02-3 GE/SW 4 CD	D.48
1568241514	CLI C 02-3 GE/SW 4 CD	D.49
1568241517	CLI C 02-3 GE/SW 5 CD	D.49
1568241518	CLI C 02-3 GN/SW 5 CD	D.48
1568241520	CLI C 02-3 GE/SW 6 CD	D.49
1568241521	CLI C 02-3 BL/SW 6 CD	D.48
1568241523	CLI C 02-3 GE/SW 7 CD	D.49
1568241524	CLI C 02-3 VI/SW 7 CD	D.48
1568241526	CLI C 02-3 GE/SW 8 CD	D.49
1568241527	CLI C 02-3 GR/SW 8 CD	D.48
1568241529	CLI C 02-3 GE/SW 9 CD	D.49
1568241530	CLI C 02-3 WS/SW 9 CD	D.48
1568241530	CLI C 02-3 WS/SW 9 CD	D.49
1568241637	CLI C 02-3 GE/SW A CD	D.49
1568241639	CLI C 02-3 GE/SW B CD	D.49
1568241641	CLI C 02-3 GE/SW C CD	D.49
1568241643	CLI C 02-3 GE/SW D CD	D.49
1568241645	CLI C 02-3 GE/SW E CD	D.49
1568241647	CLI C 02-3 GE/SW F CD	D.49
1568241649	CLI C 02-3 GE/SW G CD	D.49
1568241651	CLI C 02-3 GE/SW H CD	D.49
1568241653	CLI C 02-3 GE/SW I CD	D.49
1568241655	CLI C 02-3 GE/SW J CD	D.49
1568241657	CLI C 02-3 GE/SW K CD	D.49
1568241659	CLI C 02-3 GE/SW L CD	D.49
1568241661	CLI C 02-3 GE/SW M CD	D.49
1568241663	CLI C 02-3 GE/SW N CD	D.49
1568241664	CLI C 02-3 BL/SW N CD	D.50
1568241665	CLI C 02-3 GE/SW O CD	D.49
1568241667	CLI C 02-3 GE/SW P CD	D.49
1568241669	CLI C 02-3 GE/SW Q CD	D.49
1568241671	CLI C 02-3 GE/SW R CD	D.49
1568241673	CLI C 02-3 GE/SW S CD	D.49
1568241676	CLI C 02-3 GE/SW T CD	D.49
1568241679	CLI C 02-3 GE/SW U CD	D.49
1568241681	CLI C 02-3 GE/SW V CD	D.49
1568241683	CLI C 02-3 GE/SW W CD	D.49
1568241686	CLI C 02-3 RT NE CD	D.41
1568241687	CLI C 02-3 GE/SW X CD	D.49
1568241688	CLI C 02-3 GN NE CD	D.41
1568241689	CLI C 02-3 VI NE CD	D.41
1568241690	CLI C 02-3 OR NE CD	D.41
1568241692	CLI C 02-3 BR NE CD	D.41

№ для заказа	Тип	Стр.
1568241694	CLI C 02-3 SW NE CD	D.41
1568241696	CLI C 02-3 GE/SW Y CD	D.49
1568241698	CLI C 02-3 GE/SW Z CD	D.49
1568241726	CLI C 02-6 GE/SW A1 CD	D.50
1568241727	CLI C 02-6 GE/SW A2 CD	D.50
1568241728	CLI C 02-6 GE/SW L1 CD	D.50
1568241729	CLI C 02-6 GE/SW L2 CD	D.50
1568241730	CLI C 02-6 GE/SW L3 CD	D.50
1568241731	CLI C 02-6 GE/SW VS CD	D.51
1568241734	CLI C 02-9 GE/SW PEN CD	D.51
1568241735	CLI C 02-3 GE/SW Æ CD	D.48
1568241736	CLI C 02-3 GE/SW Ø CD	D.48
1568241737	CLI C 02-3 RT/SW + CD	D.50
1568241738	CLI C 02-3 GE/SW + CD	D.50
1568241740	CLI C 02-3 GE/SW - CD	D.50
1568241741	CLI C 02-3 BL/SW - CD	D.50
1568241742	CLI C 02-3 GE/SW / CD	D.50
1568241746	CLI C 02-3 GE/SW ET CD	D.50
1568241747	CLI C 02-3 GE/SW PET. CD	D.50
1568241748	CLI C 02-3 GE/SW . CD	D.50
1568241750	CLI C 02-3 GE/SW : CD	D.50
1568241751	CLI C 02-3 GE/SW = CD	D.50
1568241752	CLI C 02-3 GE/SW AC CD	D.50
1568249999	CLI C 02-3 SDR CD	D.44
1568250001	CLI C 1-3 WS/SW 1 CD	D.56
1568250002	CLI C 1-3 WS/SW 2 CD	D.56
1568250003	CLI C 1-3 WS/SW 3 CD	D.56
1568250004	CLI C 1-3 WS/SW 4 CD	D.56
1568250005	CLI C 1-3 WS/SW 5 CD	D.56
1568250006	CLI C 1-3 WS/SW 6 CD	D.56
1568250007	CLI C 1-3 WS/SW 7 CD	D.56
1568250008	CLI C 1-3 WS/SW 8 CD	D.56
1568251000	CLI C 1-3 WS/SW 0 CD	D.56
1568251021	CLI C 1-3 WS/SW A CD	D.57
1568251022	CLI C 1-3 WS/SW B CD	D.57
1568251023	CLI C 1-3 WS/SW C CD	D.57
1568251024	CLI C 1-3 WS/SW D CD	D.57
1568251025	CLI C 1-3 WS/SW E CD	D.57
1568251026	CLI C 1-3 WS/SW F CD	D.57
1568251027	CLI C 1-3 WS/SW G CD	D.57
1568251028	CLI C 1-3 WS/SW H CD	D.57
1568251029	CLI C 1-3 WS/SW I CD	D.57
1568251030	CLI C 1-3 WS/SW J CD	D.57
1568251031	CLI C 1-3 WS/SW K CD	D.57
1568251032	CLI C 1-3 WS/SW L CD	D.57
1568251033	CLI C 1-3 WS/SW M CD	D.57
1568251034	CLI C 1-3 WS/SW N CD	D.57
1568251035	CLI C 1-3 WS/SW O CD	D.57
1568251036	CLI C 1-3 WS/SW P CD	D.57
1568251037	CLI C 1-3 WS/SW Q CD	D.57
1568251038	CLI C 1-3 WS/SW R CD	D.57
1568251039	CLI C 1-3 WS/SW S CD	D.57
1568251040	CLI C 1-3 WS/SW T CD	D.57
1568251041	CLI C 1-3 WS/SW U CD	D.57
1568251042	CLI C 1-3 WS/SW V CD	D.57
1568251043	CLI C 1-3 WS/SW W CD	D.57
1568251044	CLI C 1-3 WS NE CD	D.42
1568251045	CLI C 1-3 WS/SW Y CD	D.57
1568251046	CLI C 1-3 WS/SW Z CD	D.57
1568251047	CLI C 1-3 WS/SW . CD	D.59
1568251048	CLI C 1-3 WS/SW + CD	D.59
1568251049	CLI C 1-3 WS/SW - CD	D.59
1568251050	CLI C 1-3 WS/SW / CD	D.59
1568251051	CLI C 1-3 WS/SW : CD	D.59
1568251052	CLI C 1-3 WS/SW = CD	D.59
1568251053	CLI C 1-3 WS/SW ET CD	D.59
1568251054	CLI C 1-3 WS/SW X CD	D.57
1568251055	CLI C 1-3 WS/SW ? CD	D.59
1568251056	CLI C 1-3 WS/SW Ä CD	D.59
1568251057	CLI C 1-3 WS/SW Ö CD	D.59
1568251058	CLI C 1-3 WS/SW PET. CD	D.59
1568251059	CLI C 1-3 WS/SW AC CD	D.59
1568251502	CLI C 1-3 GE/SW 0 CD	D.56
1568251503	CLI C 1-3 SW/WS 0 CD	D.56
1568251505	CLI C 1-3 GE/SW 1 CD	D.56
1568251506	CLI C 1-3 BR/WS 1 CD	D.56
1568251508	CLI C 1-3 GE/SW 2 CD	D.56
1568251509	CLI C 1-3 RT/SW 2 CD	D.56
1568251511	CLI C 1-3 GE/SW 3 CD	D.56
1568251512	CLI C 1-3 OR/SW 3 CD	D.56
1568251514	CLI C 1-3 GE/SW 4 CD	D.56
1568251517	CLI C 1-3 GE/SW 5 CD	D.56
1568251518	CLI C 1-3 GN/SW 5 CD	D.56
1568251520	CLI C 1-3 GE/SW 6 CD	D.56
1568251521	CLI C 1-3 BL/SW 6 CD	D.56
1568251523	CLI C 1-3 GE/SW 7 CD	D.56
1568251524	CLI C 1-3 VI/SW 7 CD	D.56
1568251526	CLI C 1-3 GE/SW 8 CD	D.56
1568251527	CLI C 1-3 GR/SW 8 CD	D.56
1568251527	CLI C 1-3 GR/SW 8 CD	D.57
1568251529	CLI C 1-3 GE/SW 9 CD	D.56
1568251530	CLI C 1-3 WS/SW 9 CD	D.56
1568251637	CLI C 1-3 GE/SW A CD	D.57
1568251639	CLI C 1-3 GE/SW B CD	D.57
1568251641	CLI C 1-3 GE/SW C CD	D.57
1568251643	CLI C 1-3 GE/SW D CD	D.57
1568251645	CLI C 1-3 GE/SW E CD	D.57
1568251647	CLI C 1-3 GE/SW F CD	D.57
1568251649	CLI C 1-3 GE/SW G CD	D.57

№ для заказа	Тип	Стр.
1568251651	CLI C 1-3 GE/SW H CD	D.57
1568251653	CLI C 1-3 GE/SW I CD	D.57
1568251655	CLI C 1-3 GE/SW J CD	D.57
1568251657	CLI C 1-3 GE/SW K CD	D.57
1568251659	CLI C 1-3 GE/SW L CD	D.57
1568251661	CLI C 1-3 GE/SW M CD	D.57
1568251663	CLI C 1-3 GE/SW N CD	D.57
1568251664	CLI C 1-3 BL/SW N CD	D.60
1568251665	CLI C 1-3 GE/SW O CD	D.57
1568251667	CLI C 1-3 GE/SW P CD	D.57
1568251669	CLI C 1-3 GE/SW Q CD	D.57
1568251671	CLI C 1-3 GE/SW R CD	D.57
1568251673	CLI C 1-3 GE/SW S CD	D.57
1568251676	CLI C 1-3 GE/SW T CD	D.57
1568251679	CLI C 1-3 GE/SW U CD	D.57
1568251681	CLI C 1-3 GE/SW V CD	D.57
1568251683	CLI C 1-3 GE/SW W CD	D.57
1568251686	CLI C 1-3 RT NE CD	D.42
1568251687	CLI C 1-3 GE/SW X CD	D.57
1568251688	CLI C 1-3 GN NE CD	D.42
1568251689	CLI C 1-3 VI NE CD	D.42
1568251690	CLI C 1-3 OR NE CD	D.42
1568251691	CLI C 1-3 GR NE CD	D.42
1568251692	CLI C 1-3 BR NE CD	D.42
1568251693	CLI C 1-3 BL NE CD	D.42
1568251694	CLI C 1-3 SW NE CD	D.42
1568251696	CLI C 1-3 GE/SW Y CD	D.57
1568251698	CLI C 1-3 GE/SW Z CD	D.57
1568251699	CLI C 1-3 GE NE CD	D.42
1568251700	CLI C 1-3 GE/SW a CD	D.58
1568251700	CLI C 1-3 GE/SW a CD	D.59
1568251701	CLI C 1-3 GE/SW b CD	D.58
1568251701	CLI C 1-3 GE/SW b CD	D.59
1568251702	CLI C 1-3 GE/SW c CD	D.58
1568251702	CLI C 1-3 GE/SW c CD	D.59
1568251703	CLI C 1-3 GE/SW d CD	D.58
1568251703	CLI C 1-3 GE/SW d CD	D.59
1568251704	CLI C 1-3 GE/SW e CD	D.58
1568251704	CLI C 1-3 GE/SW e CD	D.59
1568251705	CLI C 1-3 GE/SW f CD	D.58
1568251705	CLI C 1-3 GE/SW f CD	D.59
1568251706	CLI C 1-3 GE/SW g CD	D.58
1568251706	CLI C 1-3 GE/SW g CD	D.59
1568251707	CLI C 1-3 GE/SW h CD	D.58
1568251707	CLI C 1-3 GE/SW h CD	D.59
1568251708	CLI C 1-3 GE/SW i CD	D.58
1568251708	CLI C 1-3 GE/SW i CD	D.59
1568251709	CLI C 1-3 GE/SW j CD	D.58
1568251709	CLI C 1-3 GE/SW j CD	D.59
1568251710	CLI C 1-3 GE/SW k CD	D.58
1568251710	CLI C 1-3 GE/SW k CD	D.59
1568251711	CLI C 1-3 GE/SW l CD	D.58
1568251711	CLI C 1-3 GE/SW l CD	D.59
1568251712	CLI C 1-3 GE/SW m CD	D.58
1568251712	CLI C 1-3 GE/SW m CD	D.59
1568251713	CLI C 1-3 GE/SW n CD	D.58
1568251713	CLI C 1-3 GE/SW n CD	D.59
1568251714	CLI C 1-3 GE/SW o CD	D.58
1568251714	CLI C 1-3 GE/SW o CD	D.59
1568251715	CLI C 1-3 GE/SW p CD	D.58
1568251715	CLI C 1-3 GE/SW p CD	D.59
1568251716	CLI C 1-3 GE/SW q CD	D.58
1568251716	CLI C 1-3 GE/SW q CD	D.59
1568251717	CLI C 1-3 GE/SW r CD	D.58
1568251717	CLI C 1-3 GE/SW r CD	D.59
1568251718	CLI C 1-3 GE/SW s CD	D.58
1568251718	CLI C 1-3 GE/SW s CD	D.59
1568251719	CLI C 1-3 GE/SW t CD	D.58
1568251719	CLI C 1-3 GE/SW t CD	D.59
1568251720	CLI C 1-3 GE/SW u CD	D.58
1568251720	CLI C 1-3 GE/SW u CD	D.59
1568251721	CLI C 1-3 GE/SW v CD	D.58
1568251721	CLI C 1-3 GE/SW v CD	D.59
1568251722	CLI C 1-3 GE/SW w CD	D.58
1568251722	CLI C 1-3 GE/SW w CD	D.59
1568251723	CLI C 1-3 GE/SW x CD	D.58
1568251723	CLI C 1-3 GE/SW x CD	D.59
1568251724	CLI C 1-3 GE/SW y CD	D.58
1568251724	CLI C 1-3 GE/SW y CD	D.59
1568251725	CLI C 1-3 GE/SW z CD	D.58
1568251725	CLI C 1-3 GE/SW z CD	D.59
1568251735	CLI C 1-3 GE/SW Æ CD	D.59
1568251736	CLI C 1-3 GE/SW Ø CD	D.59
1568251737	CLI C 1-3 RT/SW + CD	D.60
1568251738	CLI C 1-3 GE/SW + CD	D.59
1568251740	CLI C 1-3 GE/SW - CD	D.59
1568251741	CLI C 1-3 BL/SW - CD	D.60
1568251742	CLI C 1-3 GE/SW / CD	D.59
1568251746	CLI C 1-3 GE/SW ET CD	D.59
1568251747	CLI C 1-3 GE/SW PET. CD	D.59
1568251748	CLI C 1-3 GE/SW . CD	D.59
1568251750	CLI C 1-3 GE/SW : CD	D.59
1568251751	CLI C 1-3 GE/SW = CD	D.59
1568251752	CLI C 1-3 GE/SW AC CD	D.59
1568251753	CLI C 1-3 GE/SW * CD	D.59
1568251795	CLI C 1-3 GE/SW Ö CD	D.59
1568251797	CLI C 1-3 GE/SW Ä CD	D.59
1568251799	CLI C 1-3 GE/SW Å CD	D.59
1568259999	CLI C 1-3 SDR CD	D.44

X

№ для заказа	Тип	Стр.
1568261502	CLI C 2-4 GE/SW O CD	D.69
1568261503	CLI C 2-4 SW/WS O CD	D.68
1568261505	CLI C 2-4 GE/SW 1 CD	D.69
1568261506	CLI C 2-4 BR/WS 1 CD	D.68
1568261508	CLI C 2-4 GE/SW 2 CD	D.69
1568261509	CLI C 2-4 RT/SW 2 CD	D.68
1568261511	CLI C 2-4 GE/SW 3 CD	D.69
1568261512	CLI C 2-4 OR/SW 3 CD	D.68
1568261514	CLI C 2-4 GE/SW 4 CD	D.68
1568261514	CLI C 2-4 GE/SW 4 CD	D.69
1568261517	CLI C 2-4 GE/SW 5 CD	D.69
1568261518	CLI C 2-4 GN/SW 5 CD	D.68
1568261520	CLI C 2-4 GE/SW 6 CD	D.69
1568261521	CLI C 2-4 BL/SW 6 CD	D.68
1568261523	CLI C 2-4 GE/SW 7 CD	D.69
1568261524	CLI C 2-4 VI/SW 7 CD	D.68
1568261526	CLI C 2-4 GE/SW 8 CD	D.69
1568261527	CLI C 2-4 GR/SW 8 CD	D.68
1568261529	CLI C 2-4 GE/SW 9 CD	D.69
1568261530	CLI C 2-4 WS/SW 9 CD	D.68
1568261530	CLI C 2-4 WS/SW 9 CD	D.69
1568261637	CLI C 2-4 GE/SW A CD	D.69
1568261639	CLI C 2-4 GE/SW B CD	D.69
1568261641	CLI C 2-4 GE/SW C CD	D.69
1568261643	CLI C 2-4 GE/SW D CD	D.69
1568261645	CLI C 2-4 GE/SW E CD	D.69
1568261647	CLI C 2-4 GE/SW F CD	D.69
1568261649	CLI C 2-4 GE/SW G CD	D.69
1568261651	CLI C 2-4 GE/SW H CD	D.69
1568261653	CLI C 2-4 GE/SW I CD	D.69
1568261655	CLI C 2-4 GE/SW J CD	D.69
1568261657	CLI C 2-4 GE/SW K CD	D.69
1568261659	CLI C 2-4 GE/SW L CD	D.69
1568261661	CLI C 2-4 GE/SW M CD	D.69
1568261663	CLI C 2-4 GE/SW N CD	D.69
1568261664	CLI C 2-4 BL/SW N CD	D.70
1568261665	CLI C 2-4 GE/SW O CD	D.69
1568261667	CLI C 2-4 GE/SW P CD	D.69
1568261669	CLI C 2-4 GE/SW Q CD	D.69
1568261671	CLI C 2-4 GE/SW R CD	D.69
1568261673	CLI C 2-4 GE/SW S CD	D.69
1568261676	CLI C 2-4 GE/SW T CD	D.69
1568261679	CLI C 2-4 GE/SW U CD	D.69
1568261681	CLI C 2-4 GE/SW V CD	D.69
1568261683	CLI C 2-4 GE/SW W CD	D.69
1568261687	CLI C 2-4 GE/SW X CD	D.69
1568261695	CLI C 2-4 GE/SW Ö CD	D.70
1568261696	CLI C 2-4 GE/SW Y CD	D.69
1568261697	CLI C 2-4 GE/SW Ä CD	D.70
1568261698	CLI C 2-4 GE/SW Z CD	D.69
1568261699	CLI C 2-4 GE/SW Å CD	D.70
1568261735	CLI C 2-4 GE/SW Æ CD	D.70
1568261736	CLI C 2-4 GE/SW Ø CD	D.70
1568261737	CLI C 2-4 RT/SW + CD	D.70
1568261738	CLI C 2-4 GE/SW + CD	D.70
1568261740	CLI C 2-4 GE/SW - CD	D.70
1568261741	CLI C 2-4 BL/SW - CD	D.70
1568261742	CLI C 2-4 GE/SW / CD	D.70
1568261746	CLI C 2-4 GE/SW ET CD	D.70
1568261747	CLI C 2-4 GE/SW PET. CD	D.70
1568261748	CLI C 2-4 GE/SW . CD	D.70
1568261750	CLI C 2-4 GE/SW : CD	D.70
1568261751	CLI C 2-4 GE/SW = CD	D.70
1568261752	CLI C 2-4 GE/SW AC CD	D.70
1568269999	CLI C 2-4 SDR CD	D.45
1568300001	CLI M 2-4 GE NE CD	D.91
1568300002	CLI M 2-4 WS/SW 2 CD	D.96
1568300003	CLI M 2-4 WS/SW 3 CD	D.96
1568300004	CLI M 2-4 WS/SW 4 CD	D.96
1568300005	CLI M 2-4 WS/SW 5 CD	D.96
1568300006	CLI M 2-4 WS/SW 6 CD	D.96
1568300007	CLI M 2-4 WS/SW 7 CD	D.96
1568300008	CLI M 2-4 WS/SW 8 CD	D.96
1568301000	CLI M 2-4 WS/SW O CD	D.96
1568301021	CLI M 2-4 WS/SW A CD	D.96
1568301022	CLI M 2-4 WS/SW B CD	D.96
1568301023	CLI M 2-4 WS/SW C CD	D.96
1568301024	CLI M 2-4 WS/SW D CD	D.96
1568301025	CLI M 2-4 WS/SW E CD	D.96
1568301026	CLI M 2-4 WS/SW F CD	D.96
1568301027	CLI M 2-4 WS/SW G CD	D.96
1568301028	CLI M 2-4 WS/SW H CD	D.96
1568301029	CLI M 2-4 WS/SW I CD	D.96
1568301030	CLI M 2-4 WS/SW J CD	D.96
1568301031	CLI M 2-4 WS/SW K CD	D.96
1568301032	CLI M 2-4 WS/SW L CD	D.96
1568301033	CLI M 2-4 WS/SW M CD	D.96
1568301034	CLI M 2-4 WS/SW N CD	D.96
1568301035	CLI M 2-4 WS/SW O CD	D.96
1568301036	CLI M 2-4 WS/SW P CD	D.96
1568301037	CLI M 2-4 WS/SW Q CD	D.96
1568301038	CLI M 2-4 WS/SW R CD	D.96
1568301039	CLI M 2-4 WS/SW S CD	D.96
1568301040	CLI M 2-4 WS/SW T CD	D.96
1568301041	CLI M 2-4 WS/SW U CD	D.96
1568301042	CLI M 2-4 WS/SW V CD	D.96
1568301043	CLI M 2-4 WS/SW W CD	D.96
1568301044	CLI M 2-4 WS/SW X CD	D.96
1568301045	CLI M 2-4 WS/SW Y CD	D.96

№ для заказа	Тип	Стр.
1568301046	CLI M 2-4 WS/SW Z CD	D.96
1568301047	CLI M 2-4 WS/SW . CD	D.95
1568301048	CLI M 2-4 WS/SW + CD	D.95
1568301049	CLI M 2-4 WS/SW - CD	D.95
1568301050	CLI M 2-4 WS/SW / CD	D.95
1568301051	CLI M 2-4 WS NE CD	D.91
1568301052	CLI M 2-4 WS/SW = CD	D.95
1568301053	CLI M 2-4 WS/SW ET CD	D.95
1568301054	CLI M 2-4 WS/SW : CD	D.95
1568301055	CLI M 2-4 WS/SW ? CD	D.95
1568301056	CLI M 2-4 WS/SW Ä CD	D.95
1568301057	CLI M 2-4 WS/SW Ö CD	D.95
1568301058	CLI M 2-4 WS/SW PET. CD	D.95
1568301059	CLI M 2-4 WS/SW AC CD	D.95
1568301502	CLI M 2-4 GE/SW O CD	D.96
1568301505	CLI M 2-4 GE/SW 1 CD	D.96
1568301506	CLI M 2-4 BR/WS 1 CD	D.95
1568301508	CLI M 2-4 GE/SW 2 CD	D.96
1568301509	CLI M 2-4 RT/SW 2 CD	D.95
1568301511	CLI M 2-4 GE/SW 3 CD	D.96
1568301512	CLI M 2-4 OR/SW 3 CD	D.95
1568301514	CLI M 2-4 GE/SW 4 CD	D.95
1568301514	CLI M 2-4 GE/SW 4 CD	D.96
1568301517	CLI M 2-4 GE/SW 5 CD	D.96
1568301518	CLI M 2-4 GN/SW 5 CD	D.95
1568301520	CLI M 2-4 GE/SW 6 CD	D.96
1568301521	CLI M 2-4 BL/SW 6 CD	D.95
1568301523	CLI M 2-4 GE/SW 7 CD	D.96
1568301524	CLI M 2-4 VI/SW 7 CD	D.95
1568301526	CLI M 2-4 GE/SW 8 CD	D.96
1568301527	CLI M 2-4 GR/SW 8 CD	D.95
1568301529	CLI M 2-4 GE/SW 9 CD	D.96
1568301530	CLI M 2-4 WS/SW 9 CD	D.95
1568301530	CLI M 2-4 WS/SW 9 CD	D.96
1568301637	CLI M 2-4 GE/SW A CD	D.96
1568301639	CLI M 2-4 GE/SW B CD	D.96
1568301641	CLI M 2-4 GE/SW C CD	D.96
1568301643	CLI M 2-4 GE/SW D CD	D.96
1568301645	CLI M 2-4 GE/SW E CD	D.96
1568301647	CLI M 2-4 GE/SW F CD	D.96
1568301649	CLI M 2-4 GE/SW G CD	D.96
1568301651	CLI M 2-4 GE/SW H CD	D.96
1568301653	CLI M 2-4 GE/SW I CD	D.96
1568301655	CLI M 2-4 GE/SW J CD	D.96
1568301657	CLI M 2-4 GE/SW K CD	D.96
1568301659	CLI M 2-4 GE/SW L CD	D.96
1568301661	CLI M 2-4 GE/SW M CD	D.96
1568301663	CLI M 2-4 GE/SW N CD	D.96
1568301664	CLI M 2-4 BL/SW N CD	D.95
1568301665	CLI M 2-4 GE/SW O CD	D.96
1568301667	CLI M 2-4 GE/SW P CD	D.96
1568301669	CLI M 2-4 GE/SW Q CD	D.96
1568301671	CLI M 2-4 GE/SW R CD	D.96
1568301673	CLI M 2-4 GE/SW S CD	D.96
1568301676	CLI M 2-4 GE/SW T CD	D.96
1568301679	CLI M 2-4 GE/SW U CD	D.96
1568301681	CLI M 2-4 GE/SW V CD	D.96
1568301683	CLI M 2-4 GE/SW W CD	D.96
1568301686	CLI M 2-4 RT NE CD	D.91
1568301687	CLI M 2-4 GE/SW X CD	D.96
1568301688	CLI M 2-4 GN NE CD	D.91
1568301689	CLI M 2-4 VI NE CD	D.91
1568301692	CLI M 2-4 BR NE CD	D.91
1568301693	CLI M 2-4 BL NE CD	D.91
1568301694	CLI M 2-4 GE/SW Ä CD	D.95
1568301695	CLI M 2-4 GE/SW Ö CD	D.95
1568301696	CLI M 2-4 GE/SW Y CD	D.96
1568301697	CLI M 2-4 WS/SW 1 CD	D.96
1568301698	CLI M 2-4 GE/SW Z CD	D.96
1568301699	CLI M 2-4 GE/SW Å CD	D.95
1568301700	CLI M 2-4 SW NE CD	D.91
1568301735	CLI M 2-4 GE/SW Æ CD	D.95
1568301736	CLI M 2-4 GE/SW Ø CD	D.95
1568301737	CLI M 2-4 RT/SW + CD	D.95
1568301738	CLI M 2-4 GE/SW + CD	D.95
1568301740	CLI M 2-4 GE/SW - CD	D.95
1568301741	CLI M 2-4 BL/SW - CD	D.95
1568301742	CLI M 2-4 GE/SW / CD	D.95
1568301746	CLI M 2-4 GE/SW ET CD	D.95
1568301747	CLI M 2-4 GE/SW PET. CD	D.95
1568301748	CLI M 2-4 GE/SW . CD	D.95
1568301750	CLI M 2-4 GE/SW : CD	D.95
1568301751	CLI M 2-4 GE/SW = CD	D.95
1568301752	CLI M 2-4 GE/SW AC CD	D.95
1568309999	CLI M 2-4 SDR CD	D.92

1570000000

1572000000	DEK 5 FWZ 1-9	C.9
1579500000	CLI M 2-25Q SDR SG	D.92

1600000000

1600740000	CLI F 1-20 WS/GE NE	D.16
1603290000	LOGIMARK-KARTENHALTER	E.32
1607710000	ESO 5 DIN A4 WEISS BOG.	C.85
1607710000	ESO 5 DIN A4 WEISS BOG.	D.23
1607720000	ESO 7 A4-BOGEN WEISS	C.83
1607720000	ESO 7 A4-BOGEN WEISS	C.86

№ для заказа	Тип	Стр.
1607720000	ESO 7 A4-BOGEN WEISS	D.23
1609801044	DEK 5/5 MC-10 NE WS	C.13
1609801686	DEK 5/5 MC-10 NE RT	C.13
1609801687	DEK 5/5 MC-10 NE GE	C.13
1609801688	DEK 5/5 MC-10 NE GN	C.13
1609801691	DEK 5/5 MC-10 NE GR	C.13
1609801693	DEK 5/5 MC-10 NE BL	C.13
1609810000	DEK 5/5 MC SDR	C.13
1609810000	DEK 5/5 MC SDR	C.79
1609810000	DEK 5/5 MC SDR	C.82
1609810000	DEK 5/5 MC SDR	C.83
1609810000	DEK 5/5 MC SDR	C.84
1609810000	DEK 5/5 MC SDR	C.86
1609820000	DEK 5/6 MC NE WS	C.15
1609830000	DEK 5/6 MC SDR	C.15
1609840000	DEK 5/6.5 MC NE WS	C.16
1609850000	DEK 5/6.5 MC SDR	C.16
1609860000	WS 12/5 MC NE WS	C.24
1609860000	WS 12/5 MC NE WS	C.79
1609860000	WS 12/5 MC NE WS	C.82
1609860000	WS 12/5 MC NE WS	C.83
1609870000	WS 12/5 MC SDR	C.24
1609880000	WS 15/5 MC NE WS	C.25
1609890000	WS 15/5 MC SDR	C.25
1609900000	WS 12/6 MC NE WS	C.28
1609910000	WS 12/6 MC SDR	C.28
1609920000	WS 12/6.5 MC NE WS	C.29
1609930000	WS 12/6.5 MC SDR	C.29
1609940000	ESG 9/20 MC NE WS	E.19
1609950000	ESG 9/20 MC SDR	E.19
1609981044	TM-I 15 MC NE WS	D.13
1609981686	TM-I 15 MC NE RT	D.13
1609981687	TM-I 15 MC NE GE	D.13
1609981693	TM-I 15 MC NE BL	D.13
1609990000	TM-I 15 MC SDR	D.13

1610000000

1610000000	ZS 10/5 MC NE WS	C.35
1610010000	ZS 10/5 MC SDR	C.35
1610020000	ZS 12/6 MC NE WS	C.36
1610030000	ZS 12/6 MC SDR	C.36
1610700000	WKM 18/43	D.23
1611930000	ZGB 30	C.83

1620000000

1629900000	KSW 2.5 < 50MM SDR	E.57
1629910000	KSW 4 < 50MM SDR	E.60
1629920000	KSW 2,5 < 100MM SONDDR.	E.57
1629930000	KSW 4 < 100MM SDR	E.60
1629940000	KSW 2,5 < 150MM SONDDR.	E.57
1629950000	KSW 4 < 150MM SONDDR.	E.60
1629960000	KSW 2,5 < 50MM NEUTRAL	E.57
1629970000	KSW 4 <50MM NEUTRAL	E.59
1629980000	KSW 2,5 < 100MM NEUTRAL	E.57
1629990000	KSW 4 <100MM NEUTRAL	E.59

1630000000

1630000000	KSW 2,5 < 150MM NEUTRAL	E.57
1630010000	KSW 4 <150MM NEUTRAL	E.59
1630020001	KSW 2,5 10/5,08 1-10	E.56
1630020011	KSW 2,5 10/5,08 11-20	E.56
1630050001	KSW 2,5 15/5,08 1-150	E.56
1630050151	KSW 2,5 15/5,08 151-300	E.56
1630050301	KSW 2,5 15/5,08 301-450	E.56
1630060001	KSW 2,5 15/5,08 1-15FWZ	E.56
1630070001	KSW 2,5 16/5 1-16	E.55
1630080001	KSW 2,5 20/5 1-20	E.55
1630080021	KSW 2,5 20/5 21-40	E.55
1630080041	KSW 2,5 20/5 41-60	E.55
1630080061	KSW 2,5 20/5 61-80	E.55
1630090001	KSW 2,5 4/10,16 1-4	E.59
1630100001	KSW 2,5 8/5,08 1-8	E.56
1630100009	KSW 2,5 8/5,08 9-16	E.56
1630101021	KSW 2,5 8/5,08 A-H	E.56
1630130001	KSW 4 12/5 1-12	E.57
1630130013	KSW 4 12/5 W 13-24	E.57
1630140001	KSW 4 12/7,5 1-12	E.58
1630140013	KSW 4 12/7,5 13-24	E.58
1630140025	KSW 4 12/7,5 25-36	E.58
1630140037	KSW 4 12/7,5 37-48	E.58
1630140049	KSW 4 12/7,5 49-60	E.58
1630150001	KSW 4 16/3,5 1-16	E.57
1630150017	KSW 4 16/3,5 17-32	E.57
1630160001	KSW 4 16/5,08 1-16	E.58
1630160017	KSW 4 16/5,08 17-32	E.58
1630160033	KSW 4 16/5,08 33-48	E.58
1630160049	KSW 4 16/5,08 49-64	E.58
1630160065	KSW 4 16/5,08 65-80	E.58
1630160081	KSW 4 16/5,08 81-96	E.58
1630170001	KSW 4 18/5 1-18	E.57
1630180001	KSW 4 24/5,08 1-24	E.58
1630190001	KSW 4 8/3,5 1-8	E.57
1630200001	KSW 4 8/5,08 1-8	E.58
1630200009	KSW 4 8/5,08 9-16	E.58
1630200017	KSW 4 8/5,08 17-24	E.58
1630200025	KSW 4 8/5,08 25-32	E.58

№ для заказа	Тип	Стр.
1630200033	KSW 4 8/5,08 33-40	E.58
1630200041	KSW 4 8/5,08 41-48	E.58
1631350000	ESO 5 DIN A4 GELB BOG.	C.85
1631350000	ESO 5 DIN A4 GELB BOG.	D.23
1631640001	LOGIM.-KH. ES SCHWARZ	E.32
1631640002	LOGIM.-KH. ES GRAU	E.32
1631640003	LOGIM.-KH. ES DUNKELBEIGE	E.32
1631910000	WKM 8/30	D.23
1631920000	ESO 5 S DIN A4-BOGEN	C.85
1631930000	SCHT 5 S	C.85
1631940000	STR 5 S F.SCHT 5 S	C.85
1634780000	ESO 7 A4-BOGEN GELB	C.83
1634780000	ESO 7 A4-BOGEN GELB	C.86
1634780000	ESO 7 A4-BOGEN GELB	D.23
1634790000	CLI M 2-40Q SDR SG	D.92
1635000000	WS 10/5 MC NE WS	C.22
1635000000	WS 10/5 MC NE WS	C.84
1635000000	WS 10/5 MC NE WS	C.86
1635010000	WS 10/5 MC SDR	C.22
1636530000	ZGB 15	C.83

1640000000

1640410001	KSW 4 24/3,5 W 1-24	E.57
1640740000	WS 8/5 MC NE WS	C.21
1640750000	WS 8/5 MC SDR	C.21
1646630000	ZS 15/5 MC NE WS	C.35
1646640000	ZS 15/5 MC SDR	C.35

1650000000

1652220000	ESG 8/19 MC NE WS	E.17
1652230000	ESG 8/19 MC SDR	E.17
1652250001	KSW 2,5 24/3,5 1-24	E.55
1652250025	KSW 2,5 24/3,5 25-48	E.55
1652260001	KSW 2,5 16/3,5 1-16	E.55
1652270001	KSW 4 12/7,62 1-12	E.59
1652270013	KSW 4 12/7,62 13-24	E.59
1653340001	DEK 8 FW 1-50 TAMPOPR.	C.11
1653340051	DEK 8 FW 51-100 TAMPOP.	C.11
1653350001	DEK 8 FS 1-50 TAMPOPR.	C.11
1653350051	DEK 8 FS 51-100 TAMPOP.	C.11

1670000000

1670370000	ESO 5 POLY.WEISS A4-BOG.	C.85
1670370000	ESO 5 POLY.WEISS A4-BOG.	D.23
1670380000	ESO 5 POLY.GELB A4-BOG.	C.85
1670380000	ESO 5 POLY.GELB A4-BOG.	D.23
1670390000	ESO 7 POLY.WEISS A4-BOG.	C.83
1670390000	ESO 7 POLY.WEISS A4-BOG.	C.86
1670390000	ESO 7 POLY.WEISS A4-BOG.	D.23
1670400000	ESO 7 POLY.GELB A4-BOG.	C.83
1670400000	ESO 7 POLY.GELB A4-BOG.	C.86
1670400000	ESO 7 POLY.GELB A4-BOG.	D.23
1670780001	KSW 4 5/7 W 1-5	E.58
1674740000	ESG 8/17 MC NE WS	E.15
1674750000	ESG 8/17 MC SDR	E.15
1674760000	ESG 9/17 K MC NE WS	D.16
1674760000	ESG 9/17 K MC NE WS	E.18
1676710001	KSW 2,5 10/9 W 1-10	E.56
1676710011	KSW 2,5 10/9 W 11-20	E.56
1676710021	KSW 2,5 10/9 W 21-30	E.56
1677140000	MF 8/5 MC NE WS	C.41
1677150000	MF 8/5 MC SDR	C.41
1677160000	MF 10/5 MC NE WS	C.41
1677170000	MF 10/5 MC SDR	C.41
1677180000	MF 12/5 MC NE WS	C.42
1677190000	MF 12/5 MC SDR	C.42
1677220000	MF 10/6 MC NE WS	C.43
1677230000	MF 10/6 MC SDR	C.43

1680000000

1680411044	TM-I 20 MC NE WS	D.13
1680411686	TM-I 20 MC NE RT	D.13
1680411687	TM-I 20 MC NE GE	D.13
1680411693	TM-I 20 MC NE BL	D.13
1680420000	TM-I 20 MC SDR	D.13
1686160000	PAGETAB 15X9	E.53
1686170000	PAGETAB 19X11	E.53
1686180000	PAGETAB 20X8	E.53
1686190000	PAGETAB 28X11	E.53
1686200000	PAGETAB 38X11	E.53
1686210000	PAGETAB 56X22	E.53
1686220000	PAGETAB 60X35	E.53
1686360001	LM MT300 15X6 SI	E.48
1686361044	LM MT300 15X6 WS	E.48
1686361687	LM MT300 15X6 GE	E.48
1686380001	LM MT300 20X8 SI	E.48
1686381044	LM MT300 20X8 WS	E.48
1686381687	LM MT300 20X8 GE	E.48
1686390001	LM MT300 25.4X12.7 SI	E.48
1686391044	LM MT300 25.4X12.7 WS	E.48
1686391687	LM MT300 25.4X12.7 GE	E.48
1686400001	LM MT300 26X10 SI	E.48
1686401044	LM MT300 26X10 WS	E.48
1686401687	LM MT300 26X10 GE	E.48
1686420001	LM MT300 56X22 SI	E.48

X

№ для заказа	Тип	Стр.
1686421044	LM MT300 56X22 WS	E.48
1686421687	LM MT300 56X22 GE	E.48
1686430001	LM MT300 60X36 SI	E.48
1686431044	LM MT300 60X36 WS	E.48
1686431687	LM MT300 60X36 GE	E.48
1686440001	LM MT300 210X297 SI	E.48
1686441044	LM MT300 210X297 WS	E.48
1686441687	LM MT300 210X297 GE	E.48

1690000000

1692270000	MF-WO 12/5 MC NE WS	C.54
1692280000	MF-WO 12/5 MC SDR	C.54
1692290000	MF-WO 12/6 MC NE WS	C.55
1692300000	MF-WO 12/6 MC SDR	C.55
1695711044	LM WRITE ON 18X34 WS	D.33
1695711687	LM WRITE ON 18X34 GE	D.33
1695721044	LM WRITE ON 23X55 WS	D.33
1695721687	LM WRITE ON 23X55 GE	D.33
1695731044	LM WRITE ON 25X68 WS	D.33
1695731687	LM WRITE ON 25X68 GE	D.33
1695741044	LM WRITE ON 36X93 WS	D.33
1695741687	LM WRITE ON 36X93 GE	D.33
1697890000	CB 98/2.5 BLACK	D.104
1697900000	CB 140/3.6 BLACK	D.104
1697910000	CB 200/4.8 BLACK	D.104
1697920000	CB 290/4.8 BLACK	D.104
1697930000	CB 360/4.8 BLACK	D.104
1697940000	CB 365/7.8 BLACK	D.104
1697950000	CBH 19/19 BLACK	D.105
1697960000	CBH 27/27 SW	D.105
1699800000	SCT 4 ,6/127 C	D.102
1699810000	SCT 4.6/201 C	D.102
1699820000	SM 27/8 MC NE WS	E.26
1699830000	SM 27/8 MC SDR	E.26
1699840000	SM 27/12.5 MC NE WS	E.27
1699850000	SM 27/12.5 SDR	E.27
1699860000	SM 27/18 MC NE WS	E.27
1699870000	SM 27/18 MC SDR	E.27
1699880000	SM 27/12.5 K MC WS NE	E.27
1699890000	SM 27/12.5 K MC SDR	E.27
1699900000	SCT 4,6/266C	D.102
1699910000	SCT 4,6/360 C	D.102
1699920000	SCT 4,6/520	D.102
1699930000	SCT 4,6/679	D.102
1699940000	SCT 4,6/838	D.102

1700000000

1700530001	MARKO-C. 25X25X25 B/DR.	E.52
1700540001	MARKO-C. 50X50X50 B/DR.	E.52
1700550001	MARKO-C.100X100X100 B/DR	E.52
1700560001	MARKO-C.200X200X200 B/DR	E.52
1700660001	KSW 2,5 8/5,00 W 1-8	E.55
1700670001	KSW 4 8/5,00 W 1-8	E.57
1700680001	KSW 4 8/7,62 W 1-8	E.59
1700690001	KSW 4 8/7,5 W 1-8	E.58
1700700001	KSW 4 16/5,00 W 1-16	E.57
1700710001	KSW 4 24/5,00 W 1-24	E.57
1705820001	KSW 4 10/5,08 W 1-10	E.58
1705820011	KSW 4 10/5,08 W 11-20	E.58
1705820021	KSW 4 10/5,08 W 21-30	E.58
1705820031	KSW 4 10/5,08 W 31-40	E.58
1705820041	KSW 4 10/5,08 W 41-50	E.58
1705820051	KSW 4 10/5,08 W 51-60	E.58
1705820061	KSW 4 10/5,08 W 61-70	E.58
1705820071	KSW 4 10/5,08 W 71-80	E.58
1705820081	KSW 4 10/5,08 W 81-90	E.58
1705820091	KSW 4 10/5,08 W 91-100	E.58
1707270000	SM 27/18 K MC NE WS	E.27
1707280000	SM 27/18 K MC SDR	E.27
1707350001	SERV-P. DIAM16 L1 SW/WS	E.52
1707350002	SERV-P. DIAM16 L2 SW/WS	E.52
1707350003	SERV-P. DIAM16 L3 SW/WS	E.52
1707350004	SERV-P. DIAM16 N BL/WS	E.52
1707350005	SERV-P.DIAM16ERDE GE/GN	E.52
1707350006	SERV-P. DIAM16 PE GE/GN	E.52

1710000000

1712491044	LM WRITE ON 25X140 WS	D.33
1712491687	LM WRITE ON 25X140 GE	D.33
1712500001	WSM 10 1	D.101
1712500002	WSM 10 2	D.101
1712500003	WSM 10 3	D.101
1712500004	WSM 10 4	D.101
1712500005	WSM 10 5	D.101
1712500006	WSM 10 6	D.101
1712500007	WSM 10 7	D.101
1712500008	WSM 10 8	D.101
1712500009	WSM 10 9	D.101
1712501000	WSM 10 0	D.101
1712501053	WSM 10 ERDE	D.101
1712501054	WSM 10 Ä	D.101
1712501055	WSM 10 Ö	D.101
1712501056	WSM 10 ~	D.101
1712501637	WSM 10 A	D.101
1712501639	WSM 10 B	D.101
1712501641	WSM 10 C	D.101

№ для заказа	Тип	Стр.
1712501643	WSM 10 D	D.101
1712501645	WSM 10 E	D.101
1712501647	WSM 10 F	D.101
1712501649	WSM 10 G	D.101
1712501651	WSM 10 H	D.101
1712501653	WSM 10 I	D.101
1712501655	WSM 10 J	D.101
1712501657	WSM 10 K	D.101
1712501659	WSM 10 L	D.101
1712501661	WSM 10 M	D.101
1712501663	WSM 10 N	D.101
1712501665	WSM 10 O	D.101
1712501667	WSM 10 P	D.101
1712501669	WSM 10 Q	D.101
1712501670	WSM 10 Ø	D.101
1712501671	WSM 10 R	D.101
1712501672	WSM 10 Æ	D.101
1712501673	WSM 10 S	D.101
1712501676	WSM 10 T	D.101
1712501679	WSM 10 U	D.101
1712501681	WSM 10 V	D.101
1712501683	WSM 10 W	D.101
1712501687	WSM 10 X	D.101
1712501696	WSM 10 Y	D.101
1712501698	WSM 10 Z	D.101
1712501699	WSM 10 Ü	D.101
1712501700	WSM 10 Å	D.101
1712501738	WSM 10 +	D.101
1712501739	WSM 10 /	D.101
1712501740	WSM 10 -	D.101
1712501741	WSM 10 :	D.101
1712501742	WSM 10 =	D.101
1712501743	WSM 10 .	D.101
1712501744	WSM 10 (	D.101
1713690000	SM 27/8 K SONDERDRUCK	E.26
1713720000	SM 27/12.5 K MC NE SI	E.27
1713760000	SM 27/18 K MC NE SI	E.27
1713970001	KSW 2,5 16/5,08 W 1-16	E.56
1713970017	KSW 2,5 16/5,08 W 17-32	E.56
1713970033	KSW 2,5 16/5,08 W 33-48	E.56
1713980001	KSW 2,5 24/5,00 W 1-24	E.55
1713990001	KSW 2,5 24/5,08 W 1-24	E.56
1714070001	KSW 4 10/7,00 W 1-10	E.58
1714080001	KSW 4 10/9,00 W 1-10	E.59
1716630000	SM-H 27/18 SW	E.27
1716640000	SM-H 27/12.5 SW	E.27
1716800000	MF-WO 5/5 MC NE WS	C.53
1716810000	MF-WO 5/5 MC SDR	C.53
1716820000	MF-WO 9/6 MC NE WS	C.54
1716830000	MF-WO 9/6 MC SDR	C.54
1716840000	MF-WO 9/5 MC NE WS	C.53
1716850000	MF-WO 9/5 MC SDR	C.53
1718411044	TM-I 12 MC NE WS	D.13
1718411686	TM-I 12 MC NE RT	D.13
1718411687	TM-I 12 MC NE GE	D.13
1718411693	TM-I 12 MC NE BL	D.13
1718420000	TM-I 12 MC SDR	D.13
1718431044	TM-I 18 MC NE WS	D.13
1718431044	TM-I 18 MC NE WS	D.16
1718431686	TM-I 18 MC NE RT	D.13
1718431687	TM-I 18 MC NE GE	D.13
1718431693	TM-I 18 MC NE BL	D.13
1718440000	TM-I 18 MC SDR	D.13
1719760000	TM 0/12 HF/HB	D.15
1719770000	TM 0/18 HF/HB	D.15
1719780000	TM 1/12 HF/HB	D.15
1719790000	TM 1/18 HF/HB	D.15
1719800000	TM 2/12 HF/HB	D.15
1719810000	TM 2/18 HF/HB	D.15
1719820000	TM 3/12 HF/HB	D.15
1719830000	TM 3/18 HF/HB	D.15
1719840000	TM 4/12 HF/HB	D.15
1719850000	TM 4/18 HF/HB	D.15
1719860000	TM 5/12 HF/HB	D.15
1719870000	TM 5/18 HF/HB	D.15
1719880000	TM 6/12 HF/HB	D.15
1719890000	TM 6/18 HF/HB	D.15

1720000000

1720530001	KSW 4 18/5,08 W 1-36	E.58
1720570000	ETO SM 27/8	E.26
1720580000	ETO SM 27/12,5	E.27
1720590002	ETO SM 27/18 TRANSPAR.	E.27
1720600000	SCHS 2 SK F. ESG	E.41
1720610000	ESG 8/17 SCHS MC NE WS	E.16
1720620000	DEK 5/7.5 MC NE WS	C.17
1720630000	CB 200/3.6 NATUR	D.104
1720640000	CB 290/3.6 NATUR	D.104
1720650000	CB 290/3.6 BLACK	D.104
1720660000	CB 200/3.6 BLACK	D.104
1720670000	CB 750/7.8 BLACK	D.104
1720680000	CB 750/7.8 NATUR	D.104
1723540000	CB 160/4.5 NATUR	D.104
1723550000	CB 178/4.8 NATUR	D.104
1723560000	CB 160/4.5 SW	D.104
1723570000	CB 178/4.8 BLACK	D.104
1724140001	LM MT300 15X4.63 SI	E.48
1724141044	LM MT300 15X4.63 WS	E.48

№ для заказа	Тип	Стр.
1724141687	LM MT300 15X4.63 GE	E.48
1724150001	LM MT300 17X9 SI	E.48
1724151044	LM MT300 17X9 WS	E.48
1724151687	LM MT300 17X9 GE	E.48
1724160001	LM MT300 30X20 SI	E.48
1724161044	LM MT300 30X20 WS	E.48
1724161687	LM MT300 30X20 GE	E.48
1724170001	LM MT300 105X148 SI	E.48
1724171044	LM MT300 105X148 WS	E.48
1724171687	LM MT300 105X148 GE	E.48
1724180001	LM MT300 210X148 SI	E.48
1724181044	LM MT300 210X148 WS	E.48
1724181687	LM MT300 210X148 GE	E.48
1724760000	ESG 9/17 MC NE WS	E.18

1730000000

1733650004	CLI M 2-4 GE NE MP	D.91
1733651502	CLI M 2-4 GE/SW 0 MP	D.93
1733651503	CLI M 2-4 SW/WS 0 MP	D.92
1733651505	CLI M 2-4 GE/SW 1 MP	D.93
1733651506	CLI M 2-4 BR/WS 1 MP	D.92
1733651508	CLI M 2-4 GE/SW 2 MP	D.93
1733651509	CLI M 2-4 RT/SW 2 MP	D.92
1733651511	CLI M 2-4 GE/SW 3 MP	D.93
1733651512	CLI M 2-4 OR/SW 3 MP	D.92
1733651514	CLI M 2-4 GE/SW 4 MP	D.92
1733651514	CLI M 2-4 GE/SW 4 MP	D.93
1733651517	CLI M 2-4 GE/SW 5 MP	D.93
1733651518	CLI M 2-4 GN/SW 5 MP	D.92
1733651520	CLI M 2-4 GE/SW 6 MP	D.93
1733651521	CLI M 2-4 BL/SW 6 MP	D.92
1733651523	CLI M 2-4 GE/SW 7 MP	D.93
1733651524	CLI M 2-4 VI/SW 7 MP	D.92
1733651526	CLI M 2-4 GE/SW 8 MP	D.93
1733651527	CLI M 2-4 GR/SW 8 MP	D.92
1733651529	CLI M 2-4 GE/SW 9 MP	D.93
1733651530	CLI M 2-4 WS/SW 9 MP	D.92
1733651530	CLI M 2-4 WS/SW 9 MP	D.93
1733651637	CLI M 2-4 GE/SW A MP	D.94
1733651639	CLI M 2-4 GE/SW B MP	D.94
1733651641	CLI M 2-4 GE/SW C MP	D.94
1733651643	CLI M 2-4 GE/SW D MP	D.94
1733651645	CLI M 2-4 GE/SW E MP	D.94
1733651647	CLI M 2-4 GE/SW F MP	D.94
1733651649	CLI M 2-4 GE/SW G MP	D.94
1733651651	CLI M 2-4 GE/SW H MP	D.94
1733651653	CLI M 2-4 GE/SW I MP	D.94
1733651655	CLI M 2-4 GE/SW J MP	D.94
1733651657	CLI M 2-4 GE/SW K MP	D.94
1733651659	CLI M 2-4 GE/SW L MP	D.94
1733651661	CLI M 2-4 GE/SW M MP	D.94
1733651663	CLI M 2-4 GE/SW N MP	D.94
1733651664	CLI M 2-4 BL/SW N MP	D.94
1733651665	CLI M 2-4 GE/SW O MP	D.94
1733651667	CLI M 2-4 GE/SW P MP	D.94
1733651669	CLI M 2-4 GE/SW Q MP	D.94
1733651671	CLI M 2-4 GE/SW R MP	D.94
1733651673	CLI M 2-4 GE/SW S MP	D.94
1733651676	CLI M 2-4 GE/SW T MP	D.94
1733651679	CLI M 2-4 GE/SW U MP	D.94
1733651681	CLI M 2-4 GE/SW V MP	D.94
1733651683	CLI M 2-4 GE/SW W MP	D.94
1733651687	CLI M 2-4 GE/SW X MP	D.94
1733651695	CLI M 2-4 GE/SW Ö MP	D.93
1733651696	CLI M 2-4 GE/SW Y MP	D.94
1733651697	CLI M 2-4 GE/SW Ä MP	D.93
1733651698	CLI M 2-4 GE/SW Z MP	D.94
1733651699	CLI M 2-4 GE/SW Å MP	D.93
1733651737	CLI M 2-4 RT/SW + MP	D.94
1733651738	CLI M 2-4 GE/SW + MP	D.93
1733651740	CLI M 2-4 GE/SW - MP	D.93
1733651741	CLI M 2-4 BL/SW - MP	D.94
1733651742	CLI M 2-4 GE/SW / MP	D.93
1733651746	CLI M 2-4 GE/SW ET MP	D.93
1733651747	CLI M 2-4 GE/SW PET. MP	D.93
1733651748	CLI M 2-4 GE/SW . MP	D.93
1733651750	CLI M 2-4 GE/SW : MP	D.93
1733651751	CLI M 2-4 GE/SW = MP	D.93
1733651752	CLI M 2-4 GE/SW AC MP	D.93
1736181044	ESG 7/20 SIRIUS MC NE WS	D.23
1736181044	ESG 7/20 SIRIUS MC NE WS	E.13
1736181687	ESG 7/20 SIRIUS MC NE GE	E.13
1736181696	ESG 7/20 SIRIUS MC NE TK	D.23
1736190000	ESG 8/10 ASI MC NE WS	E.13

1740000000

1741090000	SYMBOL-P. 25X25X25 B/DR	E.52
1741100000	SYMBOL-P. 50X50X50 B/DR	E.52
1741110000	SYMBOL-P. 75X75X75 B/DR	E.52
1747320001	SFC 1/12 MC NE WS	D.11
1747320002	SFC 1/12 MC NE BL	D.11
1747320003	SFC 1/12 MC NE RT	D.11
1747320004	SFC 1/12 MC NE GE	D.11
1748820000	TMX 18 HF/HB	D.15
1749320001	LM MT300 18X6.5 SI	E.48
1749321044	LM MT300 18X6.5 WS	E.48
1749321687	LM MT300 18X6.5 GE	E.48

№ для заказа	Тип	Стр.

1750000000

1751561044	THM WRITEON 25/140 WS	D.34
1751561687	THM WRITEON 25/140 GE	D.34
1751750001	THM MT30X 25/12 SI/M	E.49
1751751044	THM MT30X 25/12 WS/M	E.49
1751751687	THM MT30X 25/12 GE/M	E.49
1751760001	THM MT30X 26/10 SI/M	E.49
1751761044	THM MT30X 26/10 WS/M	E.49
1751761687	THM MT30X 26/10 GE/M	E.49
1751770001	THM MT30X 32/9 SI/M	E.49
1751771044	THM MT30X 32/9 WS/M	E.49
1751800001	THM MT30X 38/19 SI/M	E.49
1751801044	THM MT30X 38/19 WS/M	E.49
1751801687	THM MT30X 38/19 GE/M	E.49
1751810001	THM MT30X 45/23 SI/M	E.49
1751811044	THM MT30X 45/23 WS/M	E.49
1751811687	THM MT30X 45/23 GE/M	E.49
1751820001	THM MT30X 101/48 SI/M	E.49
1751821044	THM MT30X 101/48 WS/M	E.49
1751821687	THM MT30X 101/48 GE/M	E.49
1751830001	THM MT30X 65/35 SI/M	E.49
1751830004	THM MT30X 65/35 SI/G	E.49
1751831044	THM MT30X 65/35 WS/M	E.49
1751831687	THM MT30X 65/35 GE/M	E.49
1752720000	SFC 1/12 MC SDR	D.11
1753230001	THM MT30X 15/6 SI/M	E.49
1753231044	THM MT30X 15/6 WS/M	E.49
1753231687	THM MT30X 15/6 GE/M	E.49
1753240001	THM MT30X 20/8 SI/M	E.49
1753241044	THM MT30X 20/8 WS/M	E.49
1753241687	THM MT30X 20/8 GE/M	E.49
1753250001	THM MT30X 18/9 SI/M	E.49
1753251044	THM MT30X 18/9 WS/M	E.49
1753251687	THM MT30X 18/9 GE/M	E.49
1753260001	THM MT30X 30/20 SI/M	E.49
1753261044	THM MT30X 30/20 WS/M	E.49
1753261687	THM MT30X 30/20 GE/M	E.49
1753270001	THM MT30X 18/6 SI/M	E.49
1753271044	THM MT30X 18/6 WS/M	E.49
1753271687	THM MT30X 18/6 GE/M	E.49
1753460000	SCHS4 K	E.41
1753480000	SCHS3 K	E.41
1753490000	WKM 8/20	D.23
1753500000	ESG 9/17 K MC NE GE	E.18
1755270000	DEK 5/3.5 MC NE WS	C.13
1755280001	DEK 5/3,5 MC GW 1	C.10
1755280002	DEK 5/3,5 MC GW 2	C.10
1755280003	DEK 5/3,5 MC GW 3	C.10
1755280004	DEK 5/3,5 MC GW 4	C.10
1755280005	DEK 5/3,5 MC GW 5	C.10
1755280006	DEK 5/3,5 MC GW 6	C.10
1755280007	DEK 5/3,5 MC GW 7	C.10
1755280008	DEK 5/3,5 MC GW 8	C.10
1755280009	DEK 5/3,5 MC GW 9	C.10
1755281000	DEK 5/3,5 MC GW 0	C.10
1755340000	ESG 8/17 SYS PRO M WS	E.16
1755350000	ESG 8/17 SYS PRO M SDR	E.16
1758320001	SFC 2/12 MC NE WS	D.11
1758320002	SFC 2/12 MC NE BL	D.11
1758320003	SFC 2/12 MC NE RT	D.11
1758320004	SFC 2/12 MC NE GE	D.11
1759871044	LM WRITE ON 15X70 WS	D.33

1760000000

1760461044	LM MT300 40X6 WS	E.48
1762320001	DEK 5/3,5 MC FSZ 1-10	C.10
1762320011	DEK 5/3,5 MC FSZ 11-20	C.10
1762320021	DEK 5/3,5 MC FSZ 21-30	C.10
1762320031	DEK 5/3,5 MC FSZ 31-40	C.10
1762320041	DEK 5/3,5 MC FSZ 41-50	C.10
1762320051	DEK 5/3,5 MC FSZ 51-60	C.10
1762320061	DEK 5/3,5 MC FSZ 61-70	C.10
1762320071	DEK 5/3,5 MC FSZ 71-80	C.10
1762320081	DEK 5/3,5 MC FSZ 81-90	C.10
1762320091	DEK 5/3,5 MC FSZ 91-100	C.10
1762320101	DEK 5/3,5 MC FSZ 101-110	C.10
1762320111	DEK 5/3,5 MC FSZ 111-120	C.10
1762320121	DEK 5/3,5 MC FSZ 121-130	C.10
1762320131	DEK 5/3,5 MC FSZ 131-140	C.10
1762320141	DEK 5/3,5 MC FSZ 141-150	C.10
1762440000	ADAPTER ALU STI-S	F.11
1762440000	ADAPTER ALU STI-S	F.13
1762960001	THM MT30x 101/74 si	E.49
1763270000	CLI TM 10-33	D.16
1763280000	CLI TM 20-33	D.16
1763290000	CLI CD-BOX	D.99
1763390000	CLI TM 20-66	D.16
1763480000	SFC 2/12 MC SDR	D.11
1764050000	CLI F 2-17,5 WS/GE NE	D.16
1764060000	CLI T 02-12	D.16
1764070000	CLI T 02-15	D.16
1764140000	CLI T 02-18	D.16
1764150000	CLI T 02-20	D.16
1764190000	CLI T 1-12	D.16
1764200000	CLI T 1-15	D.16
1764210000	CLI T 1-18	D.16
1764220000	CLI T 1-20	D.16

X

№ для заказа	Тип	Стр.
1764230000	CLI T 2-12	D.16
1764240000	CLI T 2-15	D.16
1764250000	CLI T 2-18	D.16
1764260000	CLI T 2-20	D.16
1764270000	CLI T 3-12	D.16
1764280000	CLI T 3-15	D.16
1764290000	CLI T 3-18	D.16
1764300000	CLI T 3-20	D.16
1766160000	ESG 9/20 MC NE GE	E.19
1766640000	ESG 8/17 SCHS MC SDR	E.16
1766650000	ESG 7/20 SIRIUS SDR	E.13
1767730000	DEK 5/3.5 MC SDR	C.13
1768090000	WS 14/5 MC NE WS	C.25
1768380000	LM WriteOn 25,4x57 WS	D.33
1768390000	LM WriteOn 25,4x57 GE	D.33
1768400000	LM WriteOn 25,4x95 WS	D.33
1768410000	LM WriteOn 25,4x95 GE	D.33
1768430000	LM WriteOn 37x25 GE	D.33
1768540000	Plotterpen 0,25	F.11
1768540000	Plotterpen 0,25	F.13
1768550000	Plotterpen 0,35	F.11
1768550000	Plotterpen 0,35	F.13
1768560000	Plotterpen 0,5	F.11
1768560000	Plotterpen 0,5	F.13
1768570000	Plotterpen 0,18	F.11
1768570000	Plotterpen 0,18	F.13

1770000000

1770080000	SF-Tool-Sortiment	D.7
1770090000	THM MT30x 26,5/17,5 SI/M	E.49
1770470000	ESG 8/10 ASI MC SDR	E.13
1770480000	ESG 9/17 MC SDR	E.18
1770490000	DEK 5/7.5 MC SDR	C.17
1770500000	ESG 9/20 O.F MC NE WS	E.20
1770510000	ESG 9/20 O.F MC SDR	E.20
1771930000	SM 27/8 K MC NE SI	E.26
1772120000	Tinte 2000 25ml	F.11
1772120000	Tinte 2000 25ml	F.13
1772130000	Reiniger 2000 25ml	F.11
1772130000	Reiniger 2000 25ml	F.13
1773220000	SM 27/27 MC NE WS	E.28
1773240000	SM 27/27 MC SDR	E.28
1773521686	WS 8/5 MC NE RT	C.21
1773521687	WS 8/5 MC NE GE	C.21
1773521690	WS 8/5 MC NE OR	C.21
1773521693	WS 8/5 MC NE BL	C.21
1773531686	WS 10/5 MC NE RT	C.22
1773531687	WS 10/5 MC NE GE	C.22
1773531693	WS 10/5 MC NE BL	C.22
1773541686	WS 12/5 MC NE RT	C.24
1773541687	WS 12/5 MC NE GE	C.24
1773541690	WS 12/5 MC NE OR	C.24
1773541693	WS 12/5 MC NE BL	C.24
1773551686	WS 12/6 MC NE RT	C.28
1773551687	WS 12/6 MC NE GE	C.28
1773551689	WS 12/6 MC NE VI	C.28
1773551690	WS 12/6 MC NE OR	C.28
1773551692	WS 12/6 MC NE BR	C.28
1773551693	WS 12/6 MC NE BL	C.28
1773561686	WS 12/6.5 MC NE RT	C.29
1773561687	WS 12/6.5 MC NE GE	C.29
1773561693	WS 12/6.5 MC NE BL	C.29
1773571687	WS 15/5 MC NE GE	C.25
1773880000	LM WriteOn 15x140 WS	D.33
1774340000	THM WRITE ON 25/76 GE	D.34
1774350000	THM WRITE ON 25/76 WS	D.34
1774380000	THM WRITEON 17,8/34WS	D.34
1774400000	THM WRITE ON 35,6/93 WS	D.34
1774410000	THM WRITE ON 35,6/93 GE	D.34
1774470000	WSM TOOL AUTOMATIK	D.103
1774480000	WSM TOOL MANUELL	D.103
1774490000	WSMH 288mm	D.102
1774500000	WSMH 48mm	D.102
1774510000	WSMH 60mm	D.102
1774520000	WSMH 84mm	D.102
1774530000	WSMH 108mm	D.102
1775910000	ESG 9/10 MC NE WS	E.17
1778170000	THM MT30x 101/150 SI/G	E.49
1778270000	WS 12/3.5 MC NE WS	C.21
1778280000	WS 12/3.5 MC SDR	C.21
1779080001	SFC 1/21 MC NE WS	D.11
1779080002	SFC 1/21 MC NE BL	D.11
1779080003	SFC 1/21 MC NE RT	D.11
1779080004	SFC 1/21 MC NE GE	D.11
1779090000	SFC 1/21 MC SDR	D.11

1780000000

1782710000	SM-H 27/27 SW	E.28
1782960000	SF-TOOL 2-3	D.7
1782970000	SF-TOOL 1	D.7
1782980000	SF-TOOL 4-5	D.7
1782990000	SM 27/27 K MC NE SI	E.28
1783000000	SM 27/27 K MC NE WS	E.28
1783010000	SM 27/27 K MC SDR	E.28
1784340000	LM MT300 26,5/17,5 SI	E.48

№ для заказа	Тип	Стр.

1790000000

1790150000	CC-RAIL 1000	E.41
1790160000	CC-RAIL TRANSPARENT1000	E.41
1790410000	CC-H 15/27	E.32
1790420000	CC-H 15/49	E.32
1790430000	CC-H 15/17	E.32
1790650000	RIBBON THM HIRES	F.15
1790650000	RIBBON THM HIRES	F.17
1790650000	RIBBON THM HIRES	F.19
1792000000	WS 10/5 MC M NE WS	C.23
1792000000	WS 10/5 MC M NE WS	C.84
1792010000	WS 10/5 MC M SDR	C.23
1797460000	Tintenpatrone PrintJet	F.9
1798470000	TM 203/20 V0	D.17
1798480000	TM 203/18 V0	D.17
1798490000	TM 203/15 V0	D.17
1798510000	TM 203/12 V0	D.17
1798520000	TM 202/20 V0	D.17
1798530000	TM 202/18 V0	D.17
1798540000	TM 202/15 V0	D.17
1798560000	TM 202/12 V0	D.17
1798580000	TM 201/20 V0	D.17
1798600000	TM 201/18 V0	D.17
1798620000	TM 201/15 V0	D.17
1798640000	TM 201/12 V0	D.17
1798650000	TM 200/15 V0	D.17

1800000000

1804480000	ET S7 / 12/50 ge A4	E.51
1805480000	BZT 2 WS 10/5	C.84
1805490000	BZT 1 WS 10/5	C.84
1805520000	BZT 1 ZA WS 10/5	C.84
1805720000	SFC 1/30 MC NE BL	D.11
1805730000	SFC 1/30 MC NE GE	D.11
1805740000	SFC 1/30 MC NE RT	D.11
1805750000	SFC 1/30 MC SDR	D.11
1805760000	SFC 1/30 MC NE WS	D.11
1805770000	SFC 2/21 MC NE BL	D.11
1805780000	SFC 2/21 MC NE GE	D.11
1805790000	SFC 2/21 MC NE RT	D.11
1805800000	SFC 2/21 MC SDR	D.11
1805810000	SFC 2/21 MC NE WS	D.11
1805820000	SFC 2/30 MC NE BL	D.11
1805830000	SFC 2/30 MC NE GE	D.11
1805840000	ETO SM 27/27	E.28
1805850000	SFC 2/30 MC NE RT	D.11
1805860000	SFC 2/30 MC SDR	D.11
1805870000	SFC 2/30 MC NE WS	D.11
1805880000	SNAPMARK I	C.84
1806120000	EM 8/30	C.83
1806180000	TM 204/12 V0	D.17
1806190000	TM 205/12 V0	D.17
1806200000	TM 206/12 V0	D.17
1806210000	TM 207/12 V0	D.17
1806220000	TM 208/12 V0	D.17
1806230000	TM 209/12 V0	D.17
1806240000	TM 204/15 V0	D.17
1806250000	TM 205/15 V0	D.17
1806260000	TM 206/15 V0	D.17
1806270000	TM 207/15 V0	D.17
1806280000	TM 208/15 V0	D.17
1806290000	TM 209/15 V0	D.17
1806300000	TM 204/18 V0	D.17
1806310000	TM 205/18 V0	D.17
1806320000	TM 206/18 V0	D.17
1806330000	TM 207/18 V0	D.17
1806340000	TM 208/18 V0	D.17
1806350000	TM 209/18 V0	D.17
1806360000	TM 204/20 V0	D.17
1806370000	TM 205/20 V0	D.17
1806380000	TM 206/20 V0	D.17
1806390000	TM 207/20 V0	D.17
1806400000	TM 208/20 V0	D.17
1806410000	TM 209/20 V0	D.17

1810000000

1812630000	SM 27/8 K MC NE WS	E.26
1812670000	KSW 4,0/90 neutral	E.59
1813130000	SFC 0/12 MC NE WS	D.11
1813150000	SFC 0/12 MC NE RT	D.11
1813160000	SFC 0/12 MC NE GE	D.11
1813170000	SFC 0/12 MC NE BL	D.11
1813180000	SFC 0/12 MC SDR	D.11
1813190000	SFC 0/21 MC NE WS	D.11
1813200000	SFC 0/21 MC NE RT	D.11
1813210000	SFC 0/21 MC NE GE	D.11
1813220000	SFC 0/21 MC NE BL	D.11
1813230000	SFC 0/21 MC SDR	D.11
1813240000	SFC 0/30 MC NE WS	D.11
1813250000	SFC 0/30 MC NE RT	D.11
1813260000	SFC 0/30 MC NE GE	D.11
1813270000	SFC 0/30 MC NE BL	D.11
1813280000	SFC 0/30 MC SDR	D.11
1816240000	MF-W 5/5 MINI MC NE WS	C.52
1816250000	MF 5/5 MC NE WS	C.40
1816260000	MF 5/6 MC NE WS	C.43

№ для заказа	Тип	Стр.
1816270000	MF-W 9/5 MC NE WS	C.49
1816280000	MF-W 9/5F MC NE WS	C.49
1816290000	MF-W 9/6 MC NE WS	C.51
1816310000	MF-W 5/5 MINI MC SDR	C.52
1816320000	MF 5/5 MC SDR	C.40
1816330000	MF 5/6 MC SDR	C.43
1816340000	MF-W 9/5 MC SDR	C.49
1816350000	MF-W 9/5F MC SDR	C.49
1816360000	MF-W 9/6 MC SDR	C.51
1818400000	WS 10/6 MC M NE WS	C.27
1818410000	WS 10/6 MC M SDR	C.27

1820000000

1821020000	ET S7-300-GE-A4-1	E.51
1821030000	ET S7-400-GE-A4-2	E.51
1821040000	ET S7-400-GE-A4-1	E.51
1828450000	WS 10/6 MC NE WS	C.26
1828460000	WS 10/6 MC SDR	C.26

1830000000

1835820000	LM MT300 17X6 GE	E.48
1835830000	LM MT300 19.05X6.3 GE	E.48

1840000000

1847640000	ET S7-400-GE-A4-3	E.51
1847650000	ET S7-300-GE-A4-2	E.51
1849580000	KSW 2,5 14/3,5 1,3,5...27	E.55
1849590000	KSW 2,5 14/3,5 2,4,6...28	E.55

1850000000

1852360000	SFX 10/23 MC NE GE V2	D.9
1852370000	SFX 10/23 MC NE RT V2	D.9
1852380000	SFX 10/23 MC SDR V2	D.9
1852390000	SFX 10/23 MC NE WS V2	D.9
1852400000	SFX 10/23 MC NE BL V2	D.9
1852410000	SFX 14/23 MC NE GE V2	D.9
1852420000	SFX 14/23 MC NE RT V2	D.9
1852430000	SFX 14/23 MC SDR V2	D.9
1852440000	SFX 14/23 MC NE WS V2	D.9
1852450000	SFX 14/23 MC NE BL V2	D.9
1852460000	SFX 9/24 MC NE GE V2	D.9
1852470000	SFX 9/24 MC NE RT V2	D.9
1852480000	SFX 9/24 MC SDR V2	D.9
1852490000	SFX 9/24 MC NE WS V2	D.9
1852500000	SFX 9/24 MC NE BL V2	D.9
1852520000	THM MT30x 16/7 GE	E.49
1852540000	THM MT30x 57/27 SI	E.49
1852980000	WS 14/5 MC SDR	C.25
1854090000	WS 10/15 MC NE WS	C.31
1854100000	WS 10/15 MC SDR	C.31
1854490000	DEK 5/5 PLUS MC NE WS	C.14
1854500000	DEK 5/5 PLUS MC SDR	C.14
1854520000	MF 12/5 MC CABUR NE WS	C.42
1856630000	THM WRITE ON 12/18 GE	D.34
1856640000	THM WRITE ON 12/18 WS	D.34
1856650000	THM MT30X 17/9 GE/M	E.49
1856700000	ESG 10/17 MC NE WS	E.21
1856710000	ESG 10/17 MC SDR	E.21
1856720000	ESG 9/20 UNI MC NE WS	E.20
1856730000	ESG 9/20 UNI MC SDR	E.20
1856740000	DEK 5/8 MC NE WS	C.17
1856750000	DEK 5/8 MC SDR	C.17
1856760000	MF 10/10 MC NE WS	C.45
1856770000	MF 10/10 MC SDR	C.45
1856780000	MFF 10/6 MC NE WS	C.47
1856790000	MFF 10/6 MC SDR	C.47
1857440000	ESG 9/11 K MC NE WS	E.18
1857450000	ESG 9/11 K MC SDR	E.18
1858920000	Tintentank PrintJet II	F.9
1858950000	CleanUnit PrintJet II	F.9

1860000000

1860120000	SFX 11/60 MC NE WS	D.9
1860140000	SFX 11/60 MC SDR	D.9
1860150000	SFX 11/60 MC NE GE	D.9
1861510000	LM MT300 27X8 GE	E.48
1862350000	THM MT30x 38,1/31,75 SI	E.49
1865440000	ET S7-12/50-TU-A4	E.51
1865450000	ET S7-300-TU-A4-1	E.51
1865460000	ET S7-300-TU-A4-2	E.51
1865470000	ET S7-400-TU-A4-1	E.51
1865480000	ET S7-400-TU-A4-2	E.51
1865490000	ET S7-400-TU-A4-3	E.51
1866680000	TMX 30 V0	D.17
1868430000	MF 10/8 MC SDR	C.44
1868440000	MF 10/8 MC NE WS	C.44
1868810004	CLI C 1-9 GE NE CD	D.42
1868811150	CLI C 1-6 GE/SW X1 CD	D.66
1868811151	CLI C 1-6 GE/SW X2 CD	D.66
1868811522	CLI C 1-6 GE/SW 01 CD	D.64
1868811523	CLI C 1-6 GE/SW 02 CD	D.64
1868811524	CLI C 1-6 GE/SW 03 CD	D.64
1868811525	CLI C 1-6 GE/SW 04 CD	D.64
1868811526	CLI C 1-6 GE/SW 05 CD	D.64

№ для заказа	Тип	Стр.
1868811527	CLI C 1-6 GE/SW 06 CD	D.64
1868811528	CLI C 1-6 GE/SW 07 CD	D.64
1868811529	CLI C 1-6 GE/SW 08 CD	D.64
1868811530	CLI C 1-6 GE/SW 09 CD	D.64
1868811531	CLI C 1-6 GE/SW 10 CD	D.64
1868811532	CLI C 1-6 GE/SW 11 CD	D.64
1868811533	CLI C 1-6 GE/SW 12 CD	D.64
1868811534	CLI C 1-6 GE/SW 13 CD	D.64
1868811535	CLI C 1-6 GE/SW 14 CD	D.64
1868811536	CLI C 1-6 GE/SW 15 CD	D.64
1868811537	CLI C 1-6 GE/SW 16 CD	D.64
1868811538	CLI C 1-6 GE/SW 17 CD	D.64
1868811539	CLI C 1-6 GE/SW 18 CD	D.64
1868811540	CLI C 1-6 GE/SW 19 CD	D.64
1868811541	CLI C 1-6 GE/SW 20 CD	D.64
1868811542	CLI C 1-6 GE/SW 21 CD	D.64
1868811543	CLI C 1-6 GE/SW 22 CD	D.64
1868811544	CLI C 1-6 GE/SW 23 CD	D.64
1868811545	CLI C 1-6 GE/SW 24 CD	D.64
1868811546	CLI C 1-6 GE/SW 25 CD	D.64
1868811547	CLI C 1-6 GE/SW 26 CD	D.64
1868811548	CLI C 1-6 GE/SW 27 CD	D.64
1868811549	CLI C 1-6 GE/SW 28 CD	D.64
1868811550	CLI C 1-6 GE/SW 29 CD	D.64
1868811551	CLI C 1-6 GE/SW 30 CD	D.64
1868811552	CLI C 1-6 GE/SW 31 CD	D.64
1868811553	CLI C 1-6 GE/SW 32 CD	D.64
1868811554	CLI C 1-6 GE/SW 33 CD	D.64
1868811555	CLI C 1-6 GE/SW 34 CD	D.64
1868811556	CLI C 1-6 GE/SW 35 CD	D.64
1868811557	CLI C 1-6 GE/SW 36 CD	D.64
1868811558	CLI C 1-6 GE/SW 37 CD	D.64
1868811559	CLI C 1-6 GE/SW 38 CD	D.64
1868811560	CLI C 1-6 GE/SW 39 CD	D.64
1868811561	CLI C 1-6 GE/SW 40 CD	D.64
1868811562	CLI C 1-6 GE/SW 41 CD	D.64
1868811563	CLI C 1-6 GE/SW 42 CD	D.64
1868811564	CLI C 1-6 GE/SW 43 CD	D.64
1868811565	CLI C 1-6 GE/SW 44 CD	D.64
1868811566	CLI C 1-6 GE/SW 45 CD	D.64
1868811567	CLI C 1-6 GE/SW 46 CD	D.64
1868811568	CLI C 1-6 GE/SW 47 CD	D.64
1868811569	CLI C 1-6 GE/SW 48 CD	D.64
1868811582	CLI C 1-6 GE/SW 61 CD	D.65
1868811583	CLI C 1-6 GE/SW 62 CD	D.65
1868811584	CLI C 1-6 GE/SW 63 CD	D.65
1868811585	CLI C 1-6 GE/SW 64 CD	D.65
1868811586	CLI C 1-6 GE/SW 65 CD	D.65
1868811587	CLI C 1-6 GE/SW 66 CD	D.65
1868811588	CLI C 1-6 GE/SW 67 CD	D.65
1868811589	CLI C 1-6 GE/SW 68 CD	D.65
1868811590	CLI C 1-6 GE/SW 69 CD	D.65
1868811591	CLI C 1-6 GE/SW 70 CD	D.65
1868811592	CLI C 1-6 GE/SW 71 CD	D.65
1868811593	CLI C 1-6 GE/SW 72 CD	D.65
1868811594	CLI C 1-6 GE/SW 73 CD	D.65
1868811595	CLI C 1-6 GE/SW 74 CD	D.65
1868811596	CLI C 1-6 GE/SW 75 CD	D.65
1868811597	CLI C 1-6 GE/SW 76 CD	D.65
1868811598	CLI C 1-6 GE/SW 77 CD	D.65
1868811599	CLI C 1-6 GE/SW 78 CD	D.65
1868811600	CLI C 1-6 GE/SW 79 CD	D.65
1868811601	CLI C 1-6 GE/SW 80 CD	D.65
1868811602	CLI C 1-6 GE/SW 81 CD	D.65
1868811603	CLI C 1-6 GE/SW 82 CD	D.65
1868811604	CLI C 1-6 GE/SW 83 CD	D.65
1868811605	CLI C 1-6 GE/SW 84 CD	D.65
1868811606	CLI C 1-6 GE/SW 85 CD	D.65
1868811607	CLI C 1-6 GE/SW 86 CD	D.65
1868811608	CLI C 1-6 GE/SW 87 CD	D.65
1868811609	CLI C 1-6 GE/SW 88 CD	D.65
1868811610	CLI C 1-6 GE/SW 89 CD	D.65
1868811611	CLI C 1-6 GE/SW 90 CD	D.65
1868811612	CLI C 1-6 GE/SW 91 CD	D.65
1868811613	CLI C 1-6 GE/SW 92 CD	D.65
1868811614	CLI C 1-6 GE/SW 93 CD	D.65
1868811615	CLI C 1-6 GE/SW 94 CD	D.65
1868811616	CLI C 1-6 GE/SW 95 CD	D.65
1868811617	CLI C 1-6 GE/SW 96 CD	D.65
1868811618	CLI C 1-6 GE/SW 97 CD	D.65
1868811619	CLI C 1-6 GE/SW 98 CD	D.65
1868811620	CLI C 1-6 GE/SW 99 CD	D.65
1868811687	CLI C 1-6 GE NE CD	D.42
1868811726	CLI C 1-6 GE/SW A1 CD	D.66
1868811727	CLI C 1-6 GE/SW A2 CD	D.66
1868811728	CLI C 1-6 GE/SW L1 CD	D.66
1868811729	CLI C 1-6 GE/SW L2 CD	D.66
1868811730	CLI C 1-6 GE/SW L3 CD	D.66
1868811731	CLI C 1-6 GE/SW MP CD	D.66
1868811733	CLI C 1-6 GE/SW PE CD	D.66
1868811734	CLI C 1-9 GE/SW PEN CD	D.66
1868811735	CLI C 1-6 GE/SW U1 CD	D.66
1868811736	CLI C 1-6 GE/SW U2 CD	D.66
1868811737	CLI C 1-6 GE/SW U3 CD	D.66
1868811738	CLI C 1-6 GE/SW UN CD	D.66
1868811739	CLI C 1-6 GE/SW I1 CD	D.66
1868811740	CLI C 1-6 GE/SW I2 CD	D.66
1868811741	CLI C 1-6 GE/SW IC CD	D.66
1868819999	CLI C 1-9 SDR SG	D.45

№ для заказа	Тип	Стр.
1869351691	CLI C 02-3 GR NE MP	D.41
1869821044	CLI C 02-3 WS NE CD	D.41
1869821502	CLI C 02-3 WS/SW O CD	D.49
1869821505	CLI C 02-3 WS/SW 1 CD	D.49
1869821508	CLI C 02-3 WS/SW 2 CD	D.49
1869821511	CLI C 02-3 WS/SW 3 CD	D.49
1869821514	CLI C 02-3 WS/SW 4 CD	D.49
1869821517	CLI C 02-3 WS/SW 5 CD	D.49
1869821520	CLI C 02-3 WS/SW 6 CD	D.49
1869821523	CLI C 02-3 WS/SW 7 CD	D.49
1869821526	CLI C 02-3 WS/SW 8 CD	D.49
1869821637	CLI C 02-3 WS/SW A CD	D.49
1869821639	CLI C 02-3 WS/SW B CD	D.49
1869821641	CLI C 02-3 WS/SW C CD	D.49
1869821643	CLI C 02-3 WS/SW D CD	D.49
1869821645	CLI C 02-3 WS/SW E CD	D.49
1869821647	CLI C 02-3 WS/SW F CD	D.49
1869821649	CLI C 02-3 WS/SW G CD	D.49
1869821651	CLI C 02-3 WS/SW H CD	D.49
1869821653	CLI C 02-3 WS/SW I CD	D.49
1869821655	CLI C 02-3 WS/SW J CD	D.49
1869821657	CLI C 02-3 WS/SW K CD	D.49
1869821659	CLI C 02-3 WS/SW L CD	D.49
1869821661	CLI C 02-3 WS/SW M CD	D.49
1869821663	CLI C 02-3 WS/SW N CD	D.49
1869821665	CLI C 02-3 WS/SW O CD	D.49
1869821667	CLI C 02-3 WS/SW P CD	D.49
1869821669	CLI C 02-3 WS/SW Q CD	D.49
1869821671	CLI C 02-3 WS/SW R CD	D.49
1869821673	CLI C 02-3 WS/SW S CD	D.49
1869821676	CLI C 02-3 WS/SW T CD	D.49
1869821679	CLI C 02-3 WS/SW U CD	D.49
1869821681	CLI C 02-3 WS/SW V CD	D.49
1869821683	CLI C 02-3 WS/SW W CD	D.49
1869821687	CLI C 02-3 WS/SW X CD	D.49
1869821695	CLI C 02-3 WS/SW Ö CD	D.50
1869821696	CLI C 02-3 WS/SW Y CD	D.49
1869821697	CLI C 02-3 WS/SW Ä CD	D.50
1869821698	CLI C 02-3 WS/SW Z CD	D.49
1869821699	CLI C 02-3 WS/SW Å CD	D.50
1869821726	CLI C 02-6 WS/SW A1 CD	D.50
1869821727	CLI C 02-6 WS/SW A2 CD	D.50
1869821728	CLI C 02-6 WS/SW L1 CD	D.50
1869821729	CLI C 02-6 WS/SW L2 CD	D.50
1869821730	CLI C 02-6 WS/SW L3 CD	D.50
1869821734	CLI C 02-9 WS/SW PEN CD	D.51
1869821738	CLI C 02-3 WS/SW + CD	D.50
1869821740	CLI C 02-3 WS/SW - CD	D.50
1869821742	CLI C 02-3 WS/SW / CD	D.50
1869821746	CLI C 02-3 WS/SW ET CD	D.50
1869821747	CLI C 02-3 WS/SW PET. CD	D.50
1869821748	CLI C 02-3 WS/SW . CD	D.50
1869821750	CLI C 02-3 WS/SW : CD	D.50
1869821751	CLI C 02-3 WS/SW = CD	D.50
1869821752	CLI C 02-3 WS/SW AC CD	D.50
1869829999	CLI C 02-9 SDR SG	D.44
1869991637	CLI C 02-3 WS/SW A MP	D.47
1869991639	CLI C 02-3 WS/SW B MP	D.47
1869991641	CLI C 02-3 WS/SW C MP	D.47
1869991643	CLI C 02-3 WS/SW D MP	D.47
1869991645	CLI C 02-3 WS/SW E MP	D.47
1869991647	CLI C 02-3 WS/SW F MP	D.47
1869991649	CLI C 02-3 WS/SW G MP	D.47
1869991651	CLI C 02-3 WS/SW H MP	D.47
1869991653	CLI C 02-3 WS/SW I MP	D.47
1869991655	CLI C 02-3 WS/SW J MP	D.47
1869991657	CLI C 02-3 WS/SW K MP	D.47
1869991659	CLI C 02-3 WS/SW L MP	D.47
1869991661	CLI C 02-3 WS/SW M MP	D.47
1869991663	CLI C 02-3 WS/SW N MP	D.47
1869991665	CLI C 02-3 WS/SW O MP	D.47
1869991667	CLI C 02-3 WS/SW P MP	D.47
1869991669	CLI C 02-3 WS/SW Q MP	D.47
1869991671	CLI C 02-3 WS/SW R MP	D.47
1869991673	CLI C 02-3 WS/SW S MP	D.47
1869991676	CLI C 02-3 WS/SW T MP	D.47
1869991679	CLI C 02-3 WS/SW U MP	D.47
1869991681	CLI C 02-3 WS/SW V MP	D.47
1869991687	CLI C 02-3 WS/SW X MP	D.47
1869991695	CLI C 02-3 WS/SW Ö MP	D.48
1869991696	CLI C 02-3 WS/SW Y MP	D.47
1869991697	CLI C 02-3 WS/SW Ä MP	D.48
1869991698	CLI C 02-3 WS/SW Z MP	D.47
1869991699	CLI C 02-3 WS/SW Å MP	D.48
1869991726	CLI C 02-6 WS/SW A1 MP	D.51
1869991727	CLI C 02-6 WS/SW A2 MP	D.51
1869991728	CLI C 02-6 WS/SW L1 MP	D.51
1869991729	CLI C 02-6 WS/SW L2 MP	D.51
1869991730	CLI C 02-6 WS/SW L3 MP	D.51
1869991734	CLI C 02-9 WS/SW PEN MP	D.51
1869991738	CLI C 02-3 WS/SW + MP	D.48
1869991740	CLI C 02-3 WS/SW - MP	D.48
1869991742	CLI C 02-3 WS/SW / MP	D.48
1869991746	CLI C 02-3 WS/SW ET MP	D.48
1869991747	CLI C 02-3 WS/SW PET. MP	D.48
1869991748	CLI C 02-3 WS/SW . MP	D.48
1869991750	CLI C 02-3 WS/SW : MP	D.48
1869991751	CLI C 02-3 WS/SW = MP	D.48
1869991752	CLI C 02-3 WS/SW AC MP	D.48

№ для заказа	Тип	Стр.
1869999999	CLI C 02-6 SDR CD	D.44

1870000000

№ для заказа	Тип	Стр.
1871341726	CLI C 1-6 WS/SW A1 MP	D.62
1871341727	CLI C 1-6 WS/SW A2 MP	D.62
1871341728	CLI C 1-6 WS/SW L1 MP	D.62
1871341729	CLI C 1-6 WS/SW L2 MP	D.62
1871341730	CLI C 1-6 WS/SW L3 MP	D.62
1871341734	CLI C 1-9 WS/SW PEN MP	D.63
1871351726	CLI C 1-6 WS/SW A1 CD	D.66
1871351727	CLI C 1-6 WS/SW A2 CD	D.66
1871351728	CLI C 1-6 WS/SW L1 CD	D.66
1871351729	CLI C 1-6 WS/SW L2 CD	D.66
1871351730	CLI C 1-6 WS/SW L3 CD	D.66
1871351734	CLI C 1-9 WS/SW PEN CD	D.66
1871371044	CLI M 2-4 WS NE MP	D.91
1871371502	CLI M 2-4 WS/SW O MP	D.93
1871371505	CLI M 2-4 WS/SW 1 MP	D.93
1871371508	CLI M 2-4 WS/SW 2 MP	D.93
1871371511	CLI M 2-4 WS/SW 3 MP	D.93
1871371514	CLI M 2-4 WS/SW 4 MP	D.93
1871371517	CLI M 2-4 WS/SW 5 MP	D.93
1871371520	CLI M 2-4 WS/SW 6 MP	D.93
1871371523	CLI M 2-4 WS/SW 7 MP	D.93
1871371526	CLI M 2-4 WS/SW 8 MP	D.93
1871371637	CLI M 2-4 WS/SW A MP	D.94
1871371639	CLI M 2-4 WS/SW B MP	D.94
1871371641	CLI M 2-4 WS/SW C MP	D.94
1871371643	CLI M 2-4 WS/SW D MP	D.94
1871371645	CLI M 2-4 WS/SW E MP	D.94
1871371647	CLI M 2-4 WS/SW F MP	D.94
1871371649	CLI M 2-4 WS/SW G MP	D.94
1871371651	CLI M 2-4 WS/SW H MP	D.94
1871371653	CLI M 2-4 WS/SW I MP	D.94
1871371655	CLI M 2-4 WS/SW J MP	D.94
1871371657	CLI M 2-4 WS/SW K MP	D.94
1871371659	CLI M 2-4 WS/SW L MP	D.94
1871371661	CLI M 2-4 WS/SW M MP	D.94
1871371663	CLI M 2-4 WS/SW N MP	D.94
1871371665	CLI M 2-4 WS/SW O MP	D.94
1871371667	CLI M 2-4 WS/SW P MP	D.94
1871371669	CLI M 2-4 WS/SW Q MP	D.94
1871371671	CLI M 2-4 WS/SW R MP	D.94
1871371673	CLI M 2-4 WS/SW S MP	D.94
1871371676	CLI M 2-4 WS/SW T MP	D.94
1871371679	CLI M 2-4 WS/SW U MP	D.94
1871371681	CLI M 2-4 WS/SW V MP	D.94
1871371683	CLI M 2-4 WS/SW W MP	D.94
1871371687	CLI M 2-4 WS/SW X MP	D.94
1871371695	CLI M 2-4 WS/SW Ö MP	D.93
1871371696	CLI M 2-4 WS/SW Y MP	D.94
1871371697	CLI M 2-4 WS/SW Ä MP	D.93
1871371698	CLI M 2-4 WS/SW Z MP	D.94
1871371699	CLI M 2-4 WS/SW Å MP	D.93
1871371738	CLI M 2-4 WS/SW + MP	D.93
1871371740	CLI M 2-4 WS/SW - MP	D.93
1871371742	CLI M 2-4 WS/SW / MP	D.93
1871371746	CLI M 2-4 WS/SW ET MP	D.93
1871371747	CLI M 2-4 WS/SW PET. MP	D.93
1871371748	CLI M 2-4 WS/SW . MP	D.93
1871371750	CLI M 2-4 WS/SW : MP	D.93
1871371751	CLI M 2-4 WS/SW = MP	D.93
1871371752	CLI M 2-4 WS/SW AC MP	D.93
1871741728	CLI M 2-6 WS/SW L1 MP	D.97
1871741729	CLI M 2-6 WS/SW L2 MP	D.97
1871741730	CLI M 2-6 WS/SW L3 MP	D.97
1871751728	CLI M 2-6 GE/SW L1 MP	D.97
1871751729	CLI M 2-6 GE/SW L2 MP	D.97
1871751730	CLI M 2-6 GE/SW L3 MP	D.97
1871771728	CLI M 2-6 WS/SW L1 CD	D.97
1871771729	CLI M 2-6 WS/SW L2 CD	D.97
1871771730	CLI M 2-6 WS/SW L3 CD	D.97
1871781728	CLI M 2-6 GE/SW L1 CD	D.97
1871781729	CLI M 2-6 GE/SW L2 CD	D.97
1871781730	CLI M 2-6 GE/SW L3 CD	D.97
1871789999	CLI M 2-6 SDR CD	D.92
1871791044	CLI C 1-15 WS NE SG	D.45
1871791687	CLI C 1-15 GE NE SG	D.45
1871801044	CLI C 1-18 WS NE SG	D.45
1871801687	CLI C 1-18 GE NE SG	D.45
1871809999	CLI C 1-18 SDR SG	D.45
1871811044	CLI C 1-24 WS NE SG	D.45
1871821687	CLI C 1-33 GE NE SG	D.45
1871831044	CLI C 2-18 WS NE SG	D.43
1871831687	CLI C 2-18 GE NE SG	D.43
1871839999	CLI C 2-18 SDR SG	D.46
1871841044	CLI C 1-12 WS NE SG	D.45
1871841687	CLI C 1-12 GE NE SG	D.45
1871871502	CLI C 2-4 WS/SW O CD	D.69
1871871505	CLI C 2-4 WS/SW 1 CD	D.69
1871871508	CLI C 2-4 WS/SW 2 CD	D.69
1871871511	CLI C 2-4 WS/SW 3 CD	D.69
1871871514	CLI C 2-4 WS/SW 4 CD	D.69
1871871517	CLI C 2-4 WS/SW 5 CD	D.69
1871871520	CLI C 2-4 WS/SW 6 CD	D.69
1871871523	CLI C 2-4 WS/SW 7 CD	D.69
1871871526	CLI C 2-4 WS/SW 8 CD	D.69
1871871637	CLI C 2-4 WS/SW A CD	D.69

№ для заказа	Тип	Стр.
1871871639	CLI C 2-4 WS/SW B CD	D.69
1871871641	CLI C 2-4 WS/SW C CD	D.69
1871871643	CLI C 2-4 WS/SW D CD	D.69
1871871645	CLI C 2-4 WS/SW E CD	D.69
1871871647	CLI C 2-4 WS/SW F CD	D.69
1871871649	CLI C 2-4 WS/SW G CD	D.69
1871871651	CLI C 2-4 WS/SW H CD	D.69
1871871653	CLI C 2-4 WS/SW I CD	D.69
1871871655	CLI C 2-4 WS/SW J CD	D.69
1871871657	CLI C 2-4 WS/SW K CD	D.69
1871871659	CLI C 2-4 WS/SW L CD	D.69
1871871661	CLI C 2-4 WS/SW M CD	D.69
1871871663	CLI C 2-4 WS/SW N CD	D.69
1871871665	CLI C 2-4 WS/SW O CD	D.69
1871871667	CLI C 2-4 WS/SW P CD	D.69
1871871669	CLI C 2-4 WS/SW Q CD	D.69
1871871671	CLI C 2-4 WS/SW R CD	D.69
1871871673	CLI C 2-4 WS/SW S CD	D.69
1871871676	CLI C 2-4 WS/SW T CD	D.69
1871871679	CLI C 2-4 WS/SW U CD	D.69
1871871681	CLI C 2-4 WS/SW V CD	D.69
1871871683	CLI C 2-4 WS/SW W CD	D.69
1871871685	CLI C 2-4 WS/SW X CD	D.69
1871871695	CLI C 2-4 WS/SW Ö CD	D.70
1871871696	CLI C 2-4 WS/SW Y CD	D.69
1871871697	CLI C 2-4 WS/SW Ä CD	D.70
1871871698	CLI C 2-4 WS/SW Z CD	D.69
1871871699	CLI C 2-4 WS/SW ? CD	D.70
1871871738	CLI C 2-4 WS/SW + CD	D.70
1871871740	CLI C 2-4 WS/SW - CD	D.70
1871871742	CLI C 2-4 WS/SW / CD	D.70
1871871746	CLI C 2-4 WS/SW ET CD	D.70
1871871747	CLI C 2-4 WS/SW PET. CD	D.70
1871871748	CLI C 2-4 WS/SW . CD	D.70
1871871750	CLI C 2-4 WS/SW : CD	D.70
1871871751	CLI C 2-4 WS/SW = CD	D.70
1871871752	CLI C 2-4 WS/SW AC CD	D.70
1871891728	CLI C 2-6 GE/SW L1 MP	D.70
1871891729	CLI C 2-6 GE/SW L2 MP	D.70
1871891730	CLI C 2-6 GE/SW L3 MP	D.70
1871901687	CLI C 2-6 GE NE CD	D.43
1871901728	CLI C 2-6 GE/SW L1 CD	D.71
1871901729	CLI C 2-6 GE/SW L2 CD	D.71
1871901730	CLI C 2-6 GE/SW L3 CD	D.71
1871901731	CLI C 2-6 GE/SW PE CD	D.71
1871909999	CLI C 2-6 SDR CD	D.45
1871911728	CLI C 2-6 WS/SW L1 CD	D.71
1871911729	CLI C 2-6 WS/SW L2 CD	D.71
1871911730	CLI C 2-6 WS/SW L3 CD	D.71
1871921728	CLI C 2-6 WS/SW L1 MP	D.70
1871921729	CLI C 2-6 WS/SW L2 MP	D.70
1871921730	CLI C 2-6 WS/SW L3 MP	D.70
1871971687	CLI C 2-9 GE NE CD	D.43
1871971734	CLI C 2-9 GE/SW PEN CD	D.71
1871979999	CLI C 2-9 SDR SG	D.46
1872031734	CLI C 2-9 GE/SW PEN MP	D.71
1872301502	CLI C 3-6 WS/SW O MP	D.72
1872301505	CLI C 3-6 WS/SW 1 MP	D.72
1872301508	CLI C 3-6 WS/SW 2 MP	D.72
1872301511	CLI C 3-6 WS/SW 3 MP	D.72
1872301514	CLI C 3-6 WS/SW 4 MP	D.72
1872301517	CLI C 3-6 WS/SW 5 MP	D.72
1872301520	CLI C 3-6 WS/SW 6 MP	D.72
1872301523	CLI C 3-6 WS/SW 7 MP	D.72
1872301526	CLI C 3-6 WS/SW 8 MP	D.72
1872301637	CLI C 3-6 WS/SW A MP	D.73
1872301639	CLI C 3-6 WS/SW B MP	D.73
1872301641	CLI C 3-6 WS/SW C MP	D.73
1872301643	CLI C 3-6 WS/SW D MP	D.73
1872301645	CLI C 3-6 WS/SW E MP	D.73
1872301647	CLI C 3-6 WS/SW F MP	D.73
1872301649	CLI C 3-6 WS/SW G MP	D.73
1872301651	CLI C 3-6 WS/SW H MP	D.73
1872301653	CLI C 3-6 WS/SW I MP	D.73
1872301655	CLI C 3-6 WS/SW J MP	D.73
1872301657	CLI C 3-6 WS/SW K MP	D.73
1872301659	CLI C 3-6 WS/SW L MP	D.73
1872301661	CLI C 3-6 WS/SW M MP	D.73
1872301663	CLI C 3-6 WS/SW N MP	D.73
1872301665	CLI C 3-6 WS/SW O MP	D.73
1872301667	CLI C 3-6 WS/SW P MP	D.73
1872301669	CLI C 3-6 WS/SW Q MP	D.73
1872301671	CLI C 3-6 WS/SW R MP	D.73
1872301673	CLI C 3-6 WS/SW S MP	D.73
1872301676	CLI C 3-6 WS/SW T MP	D.73
1872301679	CLI C 3-6 WS/SW U MP	D.73
1872301681	CLI C 3-6 WS/SW V MP	D.73
1872301683	CLI C 3-6 WS/SW W MP	D.73
1872301687	CLI C 3-6 WS/SW X MP	D.73
1872301695	CLI C 3-6 WS/SW Ö MP	D.73
1872301696	CLI C 3-6 WS/SW Y MP	D.73
1872301697	CLI C 3-6 WS/SW Ä MP	D.73
1872301698	CLI C 3-6 WS/SW Z MP	D.73
1872301699	CLI C 3-6 WS/SW Å MP	D.73
1872301738	CLI C 3-6 WS/SW + MP	D.73
1872301740	CLI C 3-6 WS/SW - MP	D.73
1872301742	CLI C 3-6 WS/SW / MP	D.73
1872301746	CLI C 3-6 WS/SW ET MP	D.73
1872301748	CLI C 3-6 WS/SW . MP	D.73

№ для заказа	Тип	Стр.
1872301750	CLI C 3-6 WS/SW : MP	D.73
1872301751	CLI C 3-6 WS/SW = MP	D.73
1872301752	CLI C 3-6 WS/SW AC MP	D.73
1872309999	CLI C 3-6 SDR SG	D.46
1872651726	CLI C 3-6 WS/SW A1 MP	D.74
1872651727	CLI C 3-9 WS/SW A2 MP	D.74
1872651728	CLI C 3-9 WS/SW L1 MP	D.74
1872651729	CLI C 3-9 WS/SW L2 MP	D.74
1872651730	CLI C 3-9 WS/SW L3 MP	D.74
1872651734	CLI C 3-9 WS/SW PEN MP	D.74
1872659999	CLI C 3-9 SDR SG	D.46
1872661733	CLI C 3-9 GE/SW PEN MP	D.74
1872671687	CLI C 3-18 GE NE SG	D.46
1872679999	CLI C 3-18 SDR SG	D.46
1872681044	CLI O 10-3 WS NE MP	D.83
1872691044	CLI O 20-3 WS NE MP	D.83
1872701044	CLI O 30-3 WS NE MP	D.83
1872711502	CLI R 02-3 WS/SW 0	D.76
1872711505	CLI R 02-3 WS/SW 1	D.76
1872711508	CLI R 02-3 WS/SW 2	D.76
1872711511	CLI R 02-3 WS/SW 3	D.76
1872711514	CLI R 02-3 WS/SW 4	D.76
1872711517	CLI R 02-3 WS/SW 5	D.76
1872711520	CLI R 02-3 WS/SW 6	D.76
1872711523	CLI R 02-3 WS/SW 7	D.76
1872711526	CLI R 02-3 WS/SW 8	D.76
1872761030	CLI R 1-9 BR/WS L1I	D.81
1872761033	CLI R 1-9 BR/WS L1U	D.81
1872761036	CLI R 1-9 BL/SW NJU	D.81
1873330000	CLI C 02-12 SDR SG	D.44
1873340000	CLI C 02-21 SDR SG	D.44
1873350000	CLI C 1-12 SDR SG	D.45
1873360000	CLI C 1-15 SDR SG	D.45
1873370000	CLI C 1-21 SDR SG	D.45
1873380000	CLI C 2-12 SDR SG	D.46
1873390000	CLI C 2-15 SDR SG	D.46
1873400000	CLI C 2-21 SDR SG	D.46
1873410000	CLI C 3-21 SDR SG	D.46
1873420000	CLI C 3-12 SDR SG	D.46
1873430000	CLI C 3-15 SDR SG	D.46
1873440000	CLI M 2-9 SDR SG	D.92
1873450000	CLI M 2-12 SDR SG	D.92
1873460000	CLI M 2-21 SDR SG	D.92
1873600000	KSW 2,5 24/3,81 W 1-24	E.55
1873610000	KSW 2,5 16/3,81 W 1-16	E.55
1873620000	KSW 2,5 8/3,5 W 1-8	E.55
1873630000	KSW 2,5 8/3,81 W 1-8	E.55
1873640000	KSW 2,5 8/7,62 W 1-8	E.56
1873650000	KSW 2,5 8/7,5 W 1-8	E.56
1873741044	CLI C 02-18 WS NE SG	D.41
1873741687	CLI C 02-18 GE NE SG	D.41
1873749999	CLI C 02-18 SDR SG	D.44
1873810000	LM MT300 27x18 SI	E.48
1874720000	TM 209/30 VO	D.17
1874760000	TM 202/30 VO	D.17
1874770000	TM 203/30 VO	D.17
1874780000	TM 204/30 VO	D.17
1874790000	TM 205/30 VO	D.17
1874800000	TM 206/30 VO	D.17
1874820000	TM 207/30 VO	D.17
1874830000	TM 208/30 VO	D.17
1874850000	TM 201/30 VO	D.17
1874860000	LM MT300 PA 20x8 GE	E.48
1876320000	TM-I 30 MC SDR	D.13
1876370000	TM-I 30 MC NE GE	D.13
1876380000	TM-I 30 MC NE RT	D.13
1876390000	TM-I 30 MC NE WS	D.13
1876400000	TM-I 30 MC NE BL	D.13
1876570000	CC 15/17 MC NE WS	E.33
1876580000	CC 15/17 K MC NE SI	E.33
1876590000	CC 15/17 K MC NE WS	E.33
1876600000	CC 15/17 MC SDR	E.33
1876620000	CC 15/17 MC SDR	E.33
1876630000	CC 15/27 MC SDR	E.33
1876640000	CC 15/27 K MC NE WS	E.33
1876750000	CC 15/27 K MC SDR	E.33
1876770000	CC 15/27 MC NE WS	E.33
1876780000	CC 15/27 K MC NE SI	E.33
1877200000	CC 15/49 MC SDR	E.34
1877220000	CC 15/49 K MC NE WS	E.34
1877230000	CC 15/49 K MC SDR	E.34
1877260000	CC 15/49 MC NE WS	E.34
1877270000	CC 15/49 K MC NE SI	E.34
1877300000	CC 15/60 MC SDR	E.35
1877310000	CC 15/60 K MC NE WS	E.35
1877320000	CC 15/60 K MC SDR	E.35
1877350000	CC 15/60 MC NE WS	E.35
1877360000	CC 15/60 K MC NE SI	E.35
1877570000	SM 22/22 K MC NE WS	E.26
1877580000	SM 22/22 K MC SDR	E.26
1877590000	SM 22/22 K MC NE SI	E.26
1877660000	MF 5/7.5 MC SDR	C.44
1877670000	MF 5/4 MC SDR	C.40
1877680000	MF 5/7.5 MC NE WS	C.44
1877690000	MF 5/4 MC NE WS	C.40
1877710000	MF-W 9/4 MC SDR	C.48
1877720000	MFF 9/4 MC NE WS	C.47
1877730000	MF-W 9/4 MC NE WS	C.48
1878201691	CLI C 02-3 GR NE CD	D.41

№ для заказа	Тип	Стр.
1878201693	CLI C 02-3 BL NE CD	D.41
1878910000	CC-H 15/60	E.32

1880000000

1880080000	ESG 6/17 K MC SDR	E.11
1880090000	ESG 6/15 K MC SDR	E.9
1880100000	ESG 6/15 K MC NE WS	E.9
1880110000	ESG 6/17 K MC NE GE	E.11
1880120000	ESG 6/17 K MC NE WS	E.11
1880130000	ESG 6/15 K MC NE GE	E.9
1880720000	ETO SM 22/22 TRANSPAR.	E.26
1880810000	ETO CC 15/27 TRANSPAR.	E.33
1880830000	ETO CC 15/49 TRANSPAR.	E.34
1880840000	ETO CC 15/60 TRANSPAR.	E.35
1880850000	ETO CC 15/17 TRANSPAR.	E.33
1881280000	ESG 6/15 RIDER MC NE WS	E.10
1881290000	ESG 6/15 RIDER MC SDR	E.10
1882890000	LM MT300 15X9 GE	E.48
1882900000	THM WRITE ON 49,5/57 WS	D.34
1882910000	LM MT300 12X6 GE	E.48
1886270000	MF-SI 8/5 MC SDR	C.56
1886531687	CLI M 2-25Ω GE NEUT SG	D.91
1886541687	CLI M 2-400 GE NEUT SG	D.91
1888280000	STR CC 15/60 TRANSPARENT	E.35
1888290000	STR CC 15/27 TRANSPARENT	E.33
1888300000	STR CC 15/49 TRANSPARENT	E.34
1888310000	STR CC 15/17 TRANSPARENT	E.33
1888360000	ESG 9/6 MC NE WS	E.21
1889170000	MF-SI 10/5 MC SDR	C.56
1889180000	MF-SI 8/5 MC NE WS	C.56
1889190000	MF-SI 10/5 MC NE WS	C.56
1889230000	MF-SI 8/6 MC SDR	C.57
1889240000	MF-SI 8/6 MC NE WS	C.57
1889250000	MF-SI 10/6 MC SDR	C.57
1889260000	MF-SI 10/6 MC NE WS	C.57
1889550000	CLI T 3-30	D.16
1889560000	CLI T 1-30	D.16
1889570000	CLI T 2-30	D.16
1889580000	CLI T 02-30	D.16
1889770000	MF-SI 7/5-6.5 MC SDR	C.58
1889780000	MF-SI 7/5-6.5 MC NE WS	C.58
1889790000	MF-SI 10/5-6.5 MC SDR	C.58
1889800000	MF-SI 10/5-6.5 MC NE WS	C.58

1890000000

1890460000	ESG 9/20 L MC NE WS	E.19
1890470000	ESG 8/17 L MC NE WS	E.15
1891670000	WSMC 11-15	D.102
1891680000	WSMC 6-10	D.102
1891770000	THM MT30X 25,9/7,1 WS	E.49
1891780000	TM 1/18 TWIN HF/HB	D.15
1891810000	TM 0/18 TWIN HF/HB	D.15
1895950000	KSW 2,5 10/5,08 W 9-18	E.56
1895960000	KSW 2,5 8/5,08 W 19-26	E.56
1897570000	ESG 8/11 MC NE WS	E.14
1899230000	CLI M 2-18 SDR SG	D.92
1899240000	CLI C 2-9 SDR CD	D.45
1899250000	CLI M 2-9 SDR CD	D.92
1899260000	CLI M 2-15 SDR SG	D.92
1899290000	CLI C 02-9 SDR CD	D.44

1900000000

1905490000	M-PRINT PRO	B.20
1905490000	M-PRINT PRO	F.15
1905490000	M-PRINT PRO	F.17
1905490000	M-PRINT PRO	F.19
1905490000	M-PRINT PRO	F.21
1905490000	M-PRINT PRO	F.9
1905500000	M-PRINT PRO ADVANCED	B.20
1905950000	WS 10/8 PLUS MC NE WS	C.29
1905970000	WS 10/12 MC NE WS	C.31
1906000000	WS 12/8 PLUS MC NE WS	C.30
1906010000	WS 12/8 PLUS MC SDR	C.30
1906030000	WS 10/8 PLUS MC SDR	C.29
1906060000	WS 10/12 MC SDR	C.31
1906110000	SM 27/18 MC NE RT	E.27
1906120000	SM 27/18 K MC NE RT	E.27
1907520000	DEK 5/5 PLUS MC GE	C.14
1907530000	MF 4/5.2 MC NE WS	C.42

1910000000

1912090000	DEK 5/6 MC NE OR	C.15
1912140000	WSMC 16-20	D.102
1912150000	WSMC 21-25	D.102
1912160000	WSMC 26-30	D.102
1912170000	WSMC 1-5	D.102
1912500000	CLI C 02-24 SDR SG	D.44
1912510000	CLI C 02-27 SDR SG	D.44
1912550000	CLI C 02-3 SDR SG	D.44
1912580000	CLI C 02-30 SDR SG	D.44
1912590000	CLI C 02-33 SDR SG	D.44
1912600000	CLI C 02-36 SDR SG	D.44
1912610000	CLI C 02-39 SDR SG	D.44
1912620000	CLI C 02-6 SDR SG	D.44
1912630000	CLI C 1-24 SDR SG	D.45

№ для заказа	Тип	Стр.
1912640000	CLI C 1-27 SDR SG	D.45
1912650000	CLI C 1-3 SDR SG	D.45
1912660000	CLI C 1-30 SDR SG	D.45
1912670000	CLI C 1-33 SDR SG	D.45
1912680000	CLI C 1-36 SDR SG	D.45
1912690000	CLI C 1-39 SDR SG	D.45
1912700000	CLI C 1-6 SDR SG	D.45
1912710000	CLI C 2-24 SDR SG	D.46
1912720000	CLI C 2-27 SDR SG	D.46
1912730000	CLI C 2-30 SDR SG	D.46
1912740000	CLI C 2-33 SDR SG	D.46
1912750000	CLI C 2-36 SDR SG	D.46
1912760000	CLI C 2-39 SDR SG	D.46
1912770000	CLI C 3-24 SDR SG	D.46
1912780000	CLI C 3-27 SDR SG	D.46
1912790000	CLI C 3-30 SDR SG	D.46
1912800000	CLI C 3-33 SDR SG	D.46
1912810000	CLI C 3-36 SDR SG	D.46
1912820000	CLI C 3-39 SDR SG	D.46
1912830000	CLI M 2-4 SDR SG	D.92
1912840000	CLI M 2-6 SDR SG	D.92
1912860000	CLI M 2-24 SDR SG	D.92
1912870000	CLI M 2-27 SDR SG	D.92
1912880000	CLI M 2-30 SDR SG	D.92
1912920000	CLI M 2-33 SDR SG	D.92
1912950000	CLI M 2-36 SDR SG	D.92
1912960000	CLI M 2-39 SDR SG	D.92
1913311687	CLI C 1-21 GE NE SG	D.45
1915320000	LM MT300 202x12 GE	E.48
1915330000	SM 27/18 K MC NE BL	E.27
1915340000	SM 27/18 K MC NE GE	E.27
1917410000	WS 10/6 MC M NE OR	C.27
1917420000	WS 10/6 MC M NE GN	C.27
1917430000	WS 10/6 MC M NE GE	C.27
1917440000	WS 10/6 MC M NE RT	C.27
1918470000	SF 0/21 MC SDR V2	D.7
1918480000	SF 0/21 MC NE GE V2	D.7
1918490000	SF 0/21 MC NE RT V2	D.7
1918500000	SF 0/21 MC NE WS V2	D.7
1918510000	SF 0/21 MC NE BL V2	D.7
1918530000	SF 00/21 MC SDR V2	D.7
1918560000	SF 00/21 MC NE GE V2	D.7
1918570000	SF 00/21 MC NE RT V2	D.7
1918580000	SF 00/21 MC NE WS V2	D.7
1918590000	SF 00/21 MC NE BL V2	D.7
1918600000	SF 1/21 MC NE RT V2	D.7
1918610000	SF 1/21 MC NE GE V2	D.7
1918620000	SF 1/21 MC NE BL V2	D.7
1918630000	SF 1/21 MC NE WS V2	D.7
1918640000	SF 1/21 MC SDR V2	D.7
1918650000	SF 2/21 MC SDR V2	D.7
1918660000	SF 2/21 MC NE GE V2	D.7
1918670000	SF 2/21 MC NE RT V2	D.7
1918690000	SF 2/21 MC NE WS V2	D.7
1918700000	SF 2/21 MC NE BL V2	D.7
1918880000	SF 3/21 MC SDR V2	D.7
1918890000	SF 3/21 MC NE GE V2	D.7
1918900000	SF 3/21 MC NE RT V2	D.7
1918910000	SF 3/21 MC NE WS V2	D.7
1918920000	SF 3/21 MC NE BL V2	D.7
1918990000	SF 4.5/21 MC SDR V2	D.7
1919000000	SF 4.5/21 MC NE GE V2	D.7
1919010000	SF 4.5/21 MC NE RT V2	D.7
1919020000	SF 4.5/21 MC NE WS V2	D.7
1919030000	SF 4.5/21 MC NE BL V2	D.7
1919050000	SF 4/21 MC SDR V2	D.7
1919060000	SF 4/21 MC NE GE V2	D.7
1919070000	SF 4/21 MC NE RT V2	D.7
1919080000	SF 4/21 MC NE WS V2	D.7
1919090000	SF 4/21 MC NE BL V2	D.7
1919110000	SF 5/21 MC SDR V2	D.7
1919120000	SF 5/21 MC NE GE V2	D.7
1919130000	SF 5/21 MC NE RT V2	D.7
1919140000	SF 5/21 MC NE WS V2	D.7
1919150000	SF 5/21 MC NE BL V2	D.7
1919160000	SF 6/21 MC SDR V2	D.7
1919170000	SF 6/21 MC NE GE V2	D.7
1919180000	SF 6/21 MC NE RT V2	D.7
1919190000	SF 6/21 MC NE WS V2	D.7
1919200000	SF 6/21 MC NE BL V2	D.7
1919210000	SF 0/12 MC NE GE V2	D.7
1919220000	SF 0/12 MC NE BL V2	D.7
1919230000	SF 0/12 MC NE RT V2	D.7
1919240000	SF 0/12 MC NE WS V2	D.7
1919250000	SF 0/12 MC SDR V2	D.7
1919260000	SF 00/12 MC NE GE V2	D.7
1919270000	SF 00/12 MC NE BL V2	D.7
1919280000	SF 00/12 MC NE RT V2	D.7
1919290000	SF 00/12 MC NE WS V2	D.7
1919300000	SF 00/12 MC SDR V2	D.7
1919320000	SF 1/12 MC NE RT V2	D.7
1919340000	SF 1/12 MC NE GE V2	D.7
1919360000	SF 1/12 MC NE BL V2	D.7
1919390000	SF 1/12 MC NE WS V2	D.7
1919420000	SF 1/12 MC SDR V2	D.7
1919460000	SF 2/12 MC NE RT V2	D.7
1919470000	SF 2/12 MC NE GE V2	D.7
1919480000	SF 2/12 MC NE BL V2	D.7
1919490000	SF 2/12 MC NE WS V2	D.7

№ для заказа	Тип	Стр.
1919500000	SF 2/12 MC SDR V2	D.7
1919510000	SF 3/12 MC SDR V2	D.7
1919520000	SF 3/12 MC NE GE V2	D.7
1919530000	SF 3/12 MC NE RT V2	D.7
1919540000	SF 3/12 MC NE WS V2	D.7
1919550000	SF 3/12 MC NE BL V2	D.7
1919570000	SF 4/12 MC NE RT V2	D.7
1919580000	SF 4/12 MC NE GE V2	D.7
1919590000	SF 4/12 MC NE BL V2	D.7
1919600000	SF 4/12 MC NE WS V2	D.7
1919610000	SF 4/12 MC SDR V2	D.7
1919620000	SF 5/12 MC NE GE V2	D.7
1919630000	SF 5/12 MC NE BL V2	D.7
1919640000	SF 5/12 MC NE RT V2	D.7
1919650000	SF 5/12 MC NE WS V2	D.7
1919660000	SF 5/12 MC SDR V2	D.7
1919870000	ESO 8/2OP WS	D.23
1919880000	ESO 8/2OP GE	D.23
1919890000	ESO 8/20 WS	D.23
1919900000	ESO 8/20 GE	D.23
1919940000	ESG 5/10 MC NE WS	E.9

1920000000

1920640000	PLOTTER PEN 0.25 P-INK	F.11
1920640000	PLOTTER PEN 0.25 P-INK	F.13
1920650000	PLOTTER PEN 0.35 P-INK	F.11
1920650000	PLOTTER PEN 0.35 P-INK	F.13
1924260000	MF-W 5/5 MINI MC NE RT	C.52
1924270000	MF-W 5/5 MINI MC NE BL	C.52
1924280000	MF-W 5/5 MINI MC NE GE	C.52
1924290000	MF-W 5/5 MINI MC NE GN	C.52
1924310000	MCP AP SF4-6	F.11
1924310000	MCP AP SF4-6	F.13
1924330000	P-CLEANER	F.11
1924330000	P-CLEANER	F.13
1924340000	P-Ink 2.0	F.11
1924340000	P-Ink 2.0	F.13
1924360000	MCP AP PLUS	F.11
1924370000	MCP AP LABLES	F.11
1924370000	MCP AP LABLES	F.13
1924930000	WSM SERVICE BOX KOMP.	D.101
1925000000	MCP PLUS	F.11
1927510000	WS 12/5 PLUS MC NE WS	C.24
1927520000	WS 12/5 PLUS MC SDR	C.24
1927530000	WS 12/6 PLUS MC NE WS	C.28
1927540000	WS 12/6 PLUS MC SDR	C.28

1930000000

1934190000	THM WRITEON 51/36 WS	D.34
1934330000	CC 30/60 K MC NE SI	E.36
1934370000	CC 30/60 K MC SDR	E.36
1934390000	CC 30/60 K MC NE WS	E.36
1934410000	CC 30/60 MC SDR	E.36
1934420000	CC 30/60 MC NE WS	E.36
1934430000	CC-H 30/60	E.32
1934440000	ETO CC 30/60 TRANSPAR.	E.36
1934450000	STR CC 30/60 TRANSPARENT	E.36
1935130000	MCP EP	F.13

1950000000

1950820000	SF-TOOL 00-6	D.7
1951870000	WS 8/5 PLUS MC NE WS	C.22
1951880000	WS 8/6 PLUS MC NE WS	C.26
1951920000	DEK 5/30 MC NE WS	C.19
1951920000	DEK 5/30 MC NE WS	C.79
1951920000	DEK 5/30 MC NE WS	C.83
1954050000	MF 5/10 MC NE WS	C.45
1954070000	THM MT30x 8/8 WS	E.49
1957330000	MFF 10/6 MC NE GN	C.47
1957340000	MFF 10/6 MC NE GE	C.47
1957350000	MFF 10/6 MC NE BL	C.47

1960000000

1961900000	HSS-HF1/8"1,8-2,8/50Y	D.25
1961910000	HSS-HF3/16"2,8-4,2/50Y	D.25
1961920000	HSS-HF1/4"4,2-5,8/50Y	D.25
1961930000	HSS-HF3/8"5,8-8,0/50Y	D.25
1961940000	HSS-HF1/2"8,0-11,0/50Y	D.25
1961950000	HSS-HF3/4"11,0-17,0/50Y	D.25
1961960000	HSS-HF1"17,0-23,0/50Y	D.25
1961970000	HSS-HF1/8"1,8-2,8/25Y	D.25
1961980000	HSS-HF3/16"2,8-4,2/25Y	D.25
1961990000	HSS-HF1/4"4,2-5,8/25Y	D.25
1962000000	HSS-HF3/8"5,8-8,0/25Y	D.25
1962010000	HSS-HF1/2"8,0-11,0/25Y	D.25
1962020000	HSS-HF3/4"11,0-17,0/25Y	D.25
1962030000	HSS-HF1"17,0-23,0/25Y	D.25
1962040000	HSS1/8"1,2-2,8/50W	D.26
1962050000	HSS1/4"2,4-5,5/50W	D.26
1962060000	HSS3/8"3,2-8,1/50W	D.26
1962070000	HSS1/2"4,8-11,4/50W	D.26
1962080000	HSS1"11,4-24,1/50W	D.26
1962090000	HSS1/8"1,2-2,8/50Y	D.26
1962100000	HSS1/4"2,4-5,5/50Y	D.26
1962110000	HSS3/8"3,2-8,1/50Y	D.26

№ для заказа	Тип	Стр.
1962120000	HSS1/2"4,8-11,4/50Y	D.26
1962130000	HSS1"11,4-24,1/50Y	D.26
1962140000	HSS1/8"1,2-2,8/25W	D.26
1962150000	HSS1/4"2,4-5,5/25W	D.26
1962160000	HSS3/8"3,2-8,1/25W	D.26
1962170000	HSS1/2"4,8-11,4/25W	D.26
1962180000	HSS1"11,4-24,1/25W	D.26
1962190000	HSS1/8"1,2-2,8/25Y	D.26
1962200000	HSS1/4"2,4-5,5/25Y	D.26
1962210000	HSS3/8"3,2-8,1/25Y	D.26
1962220000	HSS1/2"4,8-11,4/25Y	D.26
1962230000	HSS1"11,4-24,1/25Y	D.26
1962340000	THM-PLUS PRINTER	F.19
1962360000	Ribbon HSS WR 90/300	F.19
1962360000	Ribbon HSS WR 90/300	F.21
1962370000	Ribbon HSS R 83/300	F.19
1962370000	Ribbon HSS R 83/300	F.21
1963650000	SFX 11/60 MC NE RT	D.9
1964130000	THM MT30x 15/5,08 GE	E.49
1967640000	LM MT300 19X140 WS	E.48
1968130000	THM MT30x 17/9 WS	E.49
1968140000	ESG 9/20 L MC SDR	E.19

1970000000

1975160000	LM MT300 105X105 SI	E.48

4060000000

4062150000	PJ-Clean Unit	F.9

7940000000

7940006040	CB 135/2.5 NATUR	D.104
7940006047	CB 135/2.5 BLACK	D.104
7940006048	CB 160/2.6 NATUR	D.104
7940006049	CB 160/2.6 BLACK	D.104
7940006050	CB 200/2.6 NATUR	D.104
7940006051	CB 200/2.6 BLACK	D.104
7940006052	CB 120/4.5 NA	D.104
7940006053	CB 120/4.5 BLACK	D.104
7940006054	CB 250/4.8 NATUR	D.104
7940006055	CB 250/4.8 BLACK	D.104
7940006056	CB 370/3.6 NATUR	D.104
7940006057	CB 370/3.6 BLACK	D.104
7940006058	CB 390/4.8 NATUR	D.104
7940006059	CB 390/4.8 BLACK	D.104
7940006060	CB 430/4.8 NATUR	D.104
7940006061	CB 430/4.8 BLACK	D.104
7940006062	CB 120/7.8 NA	D.104
7940006063	CB 120/7.8 NA	D.104
7940006064	CB 180/7.8 NATUR	D.104
7940006065	CB 180/7.8 BLACK	D.104
7940006066	CB 240/7.8 NA	D.104
7940006067	CB 240/7.8 BLACK	D.104
7940006068	CB 300/7.8 NATUR	D.104
7940006069	CB 300/7.8 BLACK	D.104
7940006070	CB 450/7.8 NATUR	D.104
7940006071	CB 450/7.8 BLACK	D.104
7940006072	CB 540/7.8 NATUR	D.104
7940006073	CB 540/7.8 BLACK	D.104
7940006074	CB 780/9.0 NATUR	D.104
7940006075	CB 780/9.0 BLACK	D.104
7940006076	CB 225/12.5 NA	D.104
7940006077	CB 225/12.5 SW	D.104
7940006078	CB 500/12.5 NA	D.104
7940006079	CB 500/12.5 BLACK	D.104
7940006082	CB 850/12.5 NA	D.104
7940006084	CB 1000/12.5 NATUR	D.104
7940006085	CB 1000/12.5 BLACK	D.104

X

Адреса компаний по всему миру

AE **Объединенные Арабские Эмираты**
Weidmuller Middle East FZE
P.O. Box 8591
SAIF-Zone
Sharjah – U. A. E.
Телефон +971 6 5572723
Факс +971 6 5572724
wme.info@weidmueller.com

AR **Аргентина**
CPI SA
Bauness 2660
1431 Buenos Aires
Телефон +54 11 45238008
Факс + 54 11 45220546
info@cpi.com.ar
www.cpi.com.ar

AT **Австрия**
Weidmüller GmbH.
Industriezentrum Nö Süd
Straße 2, Objekt M2
2355 Wiener Neudorf
Телефон +43 2236 6708-0
Факс +43 2236 6708-199
office.at@weidmueller.com

AU **Австралия**
Weidmüller Pty. Ltd.
P.O.Box 6944
Huntingwood Drive 43
Huntingwood,
NSW, 2148
Телефон +61 2 9671-9999
Факс +61 2 9671-9911
info@weidmuller.com.au
www.weidmuller.com.au

AZ **Азербайджан**
West Industries Ltd.
Caspian Plaza, 5-th Floor
44 J. Jabbarly Str., Baku
Телефон +99412 499 15 15
Факс +99412 499 14 93
sales@west-i.com

BA **Босния и Герцеговина**
BH ES ELEKTROSISTEM d.o.o.
Bul. Vojvode S.
Stepanovica kod br. 272
78000 BiH - Banja Luka
Телефон +387 51 420-340
Факс +387 51 420-341
elsist@inecco.net
www.elektrosistem.ba

BE **Бельгия**
Weidmüller Benelux B.V.
Mechelsesteenweg 519 bus 6 en 7
1930 Nossegem
Телефон +32 2 752 4070
Факс +32 2 751 3606
info@weidmueller.be
www.weidmueller.be

BG **Болгария**
Weid-Bul EOOD
1756 Sofia
13, bul. "Kliment Ohridski"
Телефон +359 2 9632560
Факс +359 2 9631098
sofia@weidbul.com
www.weidbul.com

BH **Бахрейн**
Khayber Trading Company
P.O. Box 1976 Manama,
Телефон +973 720747
Факс +973 720331
khayber@batelco.com.bh

BR **Бразилия**
Weidmüller Conexel do Brasil
Conexões Elétricas Ltda.
Rua Garcia Lorca, 176
09695-900, Sao Paulo SP
Телефон +55 11 43669600
Факс +55 11 43621677
vendas@conexel.com.br
www.conexel.com.br

BY **Беларусь**
ООО «ТЕХНИКОН»
Ул. Октябрьская, 16/5
Офис 704, Минск 220801
Телефон +375 17 2275830
Факс +375 17 2275830
technikon@belsonet.net

CA **Канада**
W Interconnections CANADA Ltd.
10 Spy Court, Markham,
Ontario L3 R5 H6
Телефон +1 905 475-1507
Факс +1 905 475-2798
info1@weidmuller.ca
www.weidmuller.ca

CH **Швейцария**
Weidmüller Schweiz AG
Rundbuckstraße 2
8212 Neuhausen am Rheinfall
Телефон +41 52 6740707
Факс +41 52 6740708
info@weidmueller.ch
www.weidmueller.ch

CL **Чили**
Felipe Bahamondes S.A./ATS AGRO
Maria Luisa Santander 0475
Casilla 3425
Santiago
Телефон +56 2 341-1271
Факс +56 2 341-1275
felipe@atsintech.com

CN **Китай**
Weidmüller Interface International Trading (Shanghai) Co., Ltd.
25F, BM Intercontinental Business Center,
100 Yutong Road,Shanghai 200070
P.R. China
Телефон +86 21 22195008
Факс +86 21 22195009
www.cnweidmuller.com

CO **Колумбия**
Automatización Avanzada S. A.
Carrera 97 No.24c, 23 B4
4 Bogotá D. C.
Телефон +57 1 5478510
Факс +57 1 4223044
comercial@
automatizacionavanzada.com
www.automatizacionavanzada.com

CR **Коста-Рика**
ELVATRON S.A.
la Uruca 400 Norte
Banco Costa Rica
San José Costa Rica
Телефон +506 2 961060
Факс +506 5 200609
dirk.haase@elvatron.com
www.elvatron.com

CZ **Чехия**
Weidmüller s. r. o.
Lomnického 5/1705
14000 Praha 4
Телефон +420 2 44001400
Факс +420 2 44001499
office@weidmueller.cz
www.weidmueller.cz

DE **Германия**
Weidmüller GmbH & Co. KG
P.O. Box 3054
32720 Detmold
Ohmstraße 9
32758 Detmold
Телефон +49 5231 1428-0
Факс +49 5231 1428-116
weidmueller@weidmueller.de
www.weidmueller.de

DK **Дания**
Wexoe A/S
Lejrvej 31
3500 Vaerloese
Телефон +45 45465800
Факс +45 45465801
wexoe@wexoe.dk
www.wexoe.dk

EC **Эквадор**
Elsystec S. A. Electricidad Sistemas y Tecnología
Vasco de Contreras N35-25
y Mañosca, Quito
Телефон +593 2 2456510
Факс +593 2 2456755
Elsystec@uio.satnet.net

EE **Эстония**
Soots Interface OÜ
Pärnu mnt 142
11317 Tallinn
Телефон +372 5296177
Факс +372 6096933
info@sootsinterface.ee
www.sootsinterface.ee

EG **Египет**
Standard Electric (OMEGA)
87, Mohamed Farid Street
Heliopolis, Cairo
Телефон +20 26422977
Факс +20 26422955
stdelec@rite.com

ES **Испания**
Weidmüller S. A.
Narcis Monturiol 11-13
Pol. Ind. Sudoeste
08960 Sant Just Desvern
Barcelona
Телефон +34 93 4803386
Факс +34 93 3718055
weidmuller@weidmuller.es
www.weidmuller.es

FI **Финляндия**
JUHA-ELEKTRO OY
P. O. Box 57, 641 Helsinki
Kylvöpolku 6, 680 Helsinki
Телефон +358 10 8328 100
Факс +358 10 8328 109
info@juha-elektro.fi
www.juha-elektro.fi

FR **Франция**
Weidmüller E. U. R. L.
12, Chaussée Jules César
B.P. 263 Osny
95523 Cergy Pontoise Cedex
Телефон +33 1 34245500
Факс +33 1 34245501
mail@weidmuller.fr

GB **Великобритания**
Weidmüller Ltd
Klippon House
Centurion Court Office
Meridian East, Meridian Business Park
Leicester, LE19 1TP
Телефон +44 1162 823470
Факс +44 1162 893582
marketing@weidmuller.co.uk

GR **Греция**
Electrorama S.A.
1 An. Martali Str.
41335 Larissa
Телефон +30 2410 552533188
Факс +30 2410 283463189
valvizos@electrorama.com.gr

Греция
GA Contact Solutions
11, Ippokratous Str.
14452 Metamorfosi Attika
Телефон +30 210 2823233
Факс +30 210 2823233
gasaless@gmail.com

HK **Гонконг**
United Equity Limited
Suite B, 11/F International Industrial Centre
2-8 Kwei Tei Street, Fotan, Shatin
Телефон +852 26876739
Факс +852 26876735
united_equity@sinatown.com

HR **Хорватия**
Elektro Partner d.o.o.
Slavonska Avenija 24/6
10000 Zagreb
Телефон +385 1 6184793
Факс +385 1 6184795
elektropartner@zg.t-com.hr

HU **Венгрия**
Weidmüller Kft
Gubacsi út 6
1097 Budapest
Телефон +36 1 3827700
Факс +36 1 3827701
info@weidmueller.hu

ID **Индонезия**
PT. Nego Electrindo
Ruko Mega Grosir Cempaka Mas,
Blok I No 20 – 22
Jl. Let.Jend. Suprato –
Jakarta 10640
Телефон +62 21 42882255
Факс +62 21 42882266
sales@negoelectrindo.co.id

IE **Ирландия**
Просьба обращаться в компанию Weidmüller Ltd. в Великобритании

IL **Израиль**
A.U.Shay Ltd.
P.O. Box 10049
Embar Street 23/25
Petch-Tikwa 49222
Телефон +972 3 9233601
Факс +972 3 9234601

Израиль
ATEKA Ltd.
23 Hayetzira St.
Kiryat Aryeh
49130 Petach-Tikva, Israel
Телефон +972 3 9392344
Факс +972 3 9243273
marketing@ateka.co.il
www.ateka.co.il

IN **Индия**
Weidmuller Electronics India Pvt. Ltd
Plot # 32, 3rd Floor, North Court
Lane North Avenue, Opp Jogger's Park
Kalyani Nagar, Maharastra
411006 Pune
Телефон +91 9049800960
Nitish.Rajan@weidmueller.de

IR **Иран**
Tamin Ehtiajat Fani Tehran (TAF Co.)
72, Iranshahr Ave.(Unit # 5)
15816 Tehran
Телефон +98 21 8831-7851
Факс +98 21 8882-0268
tafco@safineh.net

IS **Исландия**
Samey Automation Center
Lyngas 13, 210 Garoabaer,
Телефон +354 510 5200
Факс +354 510 5201
samey@samey.is

IT **Италия**
Weidmüller S.R.L.
Via Albert Einstein 4
20092 Cinisello Balsamo
Milano
Телефон +39 02 660681
Факс +39 02 6124945
weidmuller@weidmuller.it
www.weidmuller.it

JO **Иордания**
HORIZONS
P.O.Box: 330607
Amman Jordan 11133
Телефон +962 6 4882114
Факс +962 6 4882115
horizons@go.com.jo

JP **Япония**
Nihon Weidmüller Co. Ltd.
Sphere Tower Tennoz,
2-2-8 Higashi-Shinagawa,
Shinagawa-Ku, Tokyo 140-0002
Телефон +81 3 6711-5300
Факс +81 3 6711-5333
www.weidmuller.co.jp

KR **Корея**
Weidmüller Korea Co., Ltd.
6floor, Sukyoung building, 242-54
Nonhyun-dong, Kangnam-Gu
Seoul, Korea
Zip: 135-830
Телефон +82 2 5160003
Факс +82 2 5160090
info@weidmuller.co.kr

KW **Кувейт**
KANA CONTROLS General Trading & Cont. CO. W.L.L.
Al Rai Industrial Area,
Plot 28-30, St. 31
P.O.Box: 25593
Safat, 13016
Телефон +966-474 1373/4
Факс +966-474 1537
info@kanacontrols.com

Дочерние компании DE

Представительства DE

Продажи через партнеров DE

LB Ливан
Progress Engineering & Trading Enterprises
Al Nahr Street
Beirut
Телефон +961 1 444664
Факс +961 1 561880
progress@inco.com.lb

LT Литва
ELEKTROS IRANGA
Tinklu g.29a, 5319 Panevezys
Телефон +370 45582828
Факс +370 45582727
info@eliranga.lt

LU Люксембург
Просьба обращаться в компанию Weidmüller
Benelux B.V. в
Нидерландах

LV Латвия
SIA "ABI4"
56A Daugavgrivas str.
1007 Riga
Телефон +371 67470999
Факс +371 67465637
abi_4@tvnet.lv

MD Молдова
BERHORD A&D srl
44, srt. Sarmizegetusa 37/3
Off 414. b-dul Decebal, 3,
Chisinau, MD 2001
Телефон +373 22 507137
Факс +373 22 507134
atiuleanu@berhord.com

ME Черногория
Просьба обращаться в компанию
ES-YU Elektrosistem в Сербии

MK Македония
ELEKTRO – SMK dooel
UL. III Makedonska brigada b.b.
1000 Skopje
Телефон +389 22 460 295
Факс +389 22 460 298
Elektro-smk@telekabel.net.mk

MT Мальта
E. S. S., Electrical Supplies & Services Ltd
104 J. Sciberras Str.
Hamrun HMR 08
Телефон +356 21 255 777
Факс +356 21 255 999
robert@ess.com.mt

MU Маврикий
MUBELO Electrical Ltd
Office 26, Gateway building,
St Jean Road, Quatre Bornes
Телефон +230 467 0989
Факс +230 465 4051
richard.mubelo@orange.mu

MX Мексика
W Interconnections, S.A. DE C.V.
Blvd. Hermanos Serdán No. 698
Col. San Rafael Oriente
Puebla, C.P. 72029
Телефон +52 222 22686227
clientes@weidmuller.com.mx

MY Малайзия
Connect Plus Technology Sdn Bhd
No. 43, Jalan PJS 11/22,
Bandar Sunway, 46150 Petaling Jaya
Selangor Darul Ehsan
Телефон +60 3 5633 7363
Факс +60 3-5633 6562
paul@cptech.com.my
www.cptech.com.my

NL Нидерланды
Weidmüller Benelux B.V.
Franciscusweg 221
1216 SE Hilversum
Postbus 1505
1200 BM Hilversum
Телефон +31 35 6261261
Факс +31 35 6232044
info@weidmuller.nl

NO Норвегия
Siv. Ing. J. F. Knudtzen A/S
Billingstadsletta 97
P.O. Box 160
1378 Nesbru
Телефон +47 66 983350
Факс +47 66 980955
firmapost@jfknudtzen.no
www.jfknudtzen.no

NZ Новая Зеландия
Cuthbert S. Steward Limited
27 Te Puni Street
POB 38496
Petone, Wellington
Телефон +64 4 5686156
Факс +64 4 5686056
info@weidmueller.de

OM Оман
DAN INTERNATIONAL LLC.
PO.BOX 2901
111 Seeb
Телефон +968 503 677
Факс +968 503 755
yedu@danintl.com

PE Перу
IMGEPRO DEL PERU S.A.C.
Jr. Arequipa 3410, Lima 31, Peru
Телефон / факс +51 1 569-7678
dbernardo@imgepro.com.pe
www.imgepro.pe

PH Филиппины
Enclosure Systems Specialists Inc
Room 103 Narra Building
2276 Don Chino Roces Avenue
Makati City 1231
Телефон +63 2 813 8580
Факс +63 2 813 8596
sales_encsys@pldtdsl.net

PK Пакистан
Kana Controls (Pak)
Apartment No. 33 C III
Chenab Block,
Allama Iqbal Town
Lahore, Pakistan
Телефон
+92 42 5419948
+92 42 7845160
Факс +92 42 5422895
nadeem@kanapak.com
www.kanapak.com

PL Польша
Weidmüller Sp. z o.o.
Ul. Goledzinowska 10
03-302 Warszawa
Телефон +48 22 5100940
Факс +48 22 5100941
biuro@weidmuller.com.pl
www.weidmuller.pl

PT Португалия
Weidmüller Sistemas de Interface S. A.
Estrada Outeiro Polima, R. Augusto Dias da Silva, Lote B, Esct. 2
2785-515 Abóboda -São Domingos de Rana
Телефон +351 21 4459191
Факс +351 21 4455871
www.weidmueller.pt

QA Катар
Doha Motors Trading Co.
(Technical Division)
Post Box No. 145
Airport Road
Doha - Qatar
Телефон +974 465 1441
Факс +974 465 0925
dmtctech@qatar.net.qa

RO Румыния
Rominterface Impex SRL
Str. Gh. Dem Teodorescu 30 A
30916 Bucuresti - sector 3
Телефон +40 21 3220230
Факс + 40 21 3228857
office@rominterface.ro

RS Сербия
ES-YU Elektrosistem
Pariske komune 41
11070 Novi Beograd, Serbia
Телефон +381 11 3018660
Факс +381 11 2693608
esyu@eunet.rs
www.elektrosistem.co.rs

RU Россия
ООО Weidmüller
Варшавское шоссе, 25А, стр. 6
117105 Москва
Телефон +7 4 95 771-6940
Факс +7 4 95 771-6941
info@weidmueller.ru
www.weidmueller.ru

SA Саудовская Аравия
Al Abdulkarim Holding Co.
P.O Box. 4
Dammam 31411
Телефон +9668337110
Факс +9668338242
salehsk@akh.com.sa
www.akte.com.sa

Saudi Electric Supply Co.
P.O. Box 3298
Al Khobar 31952
Телефон +966 3 882 9546227
Факс +966 3 882 9547
Safdar.malik@sesco-ge.com

SE Швеция
Weidmüller AB
Axel Daniessons väg 271
P.O. box 31025
200 49 Malmö
Телефон +46 (0) 7 71 43 00 44
Факс +46 (0) 40 37 48 60
info@weidmuller.se
www.weidmuller.se

SG Сингапур
Weidmüller Pte. Ltd.
70 Bendemeer Road
#04-03 Luzerne
Singapore 339940
Телефон +65 6841 5311
Факс +65 6841 5377
info@weidmuller.com.sg
www.weidmuller.com.sg

SI Словения
ELEKTROSPOJI d.o.o.
Stegne 25, 1000 Ljubljana
Телефон +386 15113810
Факс +386 15111604
info@elektrospoji.si
www.elektrospoji.si

SK Словакия
ELEKTRIS s.r.o.
Elektrárenská 1
83104 Bratislava
Телефон +421 2 49200113
Факс +421 2 49200119
bratislava@elektris.sk

TH Таиланд
Pisanu Engineering Co., Ltd
800/43-45 Soi Trakulsuk
Asoke-dindaeng Road,
Dindaeng, Bangkok 10400
Телефон +66 2 245 9113
Факс +66 2 6429220
jayasankar@pisanu.co.th
www.pisanu.co.th

TN Тунис
Просьба обращаться в компанию Weidmüller E.U.R.L. во Франции

TR Турция
Weidmüller Elektronik Ticaret Ltd. Sirketi
Kavacik Mah. Orhan Veli Kanik Caddesi 9/1
34810 Beykoz – İstanbul
Телефон +90 216 5371070
(Офисная АТС)
Факс +90 216 5371077
info@weidmuller.com.tr
www.weidmuller.com.tr

TW Тайвань
Fittatek Co., Ltd.
12F No. 185 Fu-Kuo Road,
Tso Ying Dist, Kaohsiung
Телефон +886 7 556 0858
Факс +886 7 556 3279
stanley@fittatek.com.tw
www.fittatek.com.tw

Тайвань
Eucan Enterprise Ltd.
No. 145 He Ping 2nd Rd
Kaohsiung
Телефон +886 7 715 6610
Факс +886 7 715 8748
mark@eucan.com.tw
www.eucan.com.tw

UA Украина
ООО «ТЕКО ІНТЕРФЕЙС»
ул. Леваневского, 6
03058, Киев
Телефон +38 044 401 09 90
Факс +38 044 401 08 64
weidmueller@tekointerface.com
www.tekointerface.com.ua

US США
W-Interconnections Inc.
821 Southlake Boulevard,
Virginia - Richmond 23236
Телефон +1 804 7942877
Факс +1 804 3792593
info@weidmuller.com
www.weidmuller.com

UY Уругвай
REWO Uruguay S.A
Av. Bolivia 2001 Esq Rocafuerte
Carrasco Montevideo 11300
Телефон / факс +598 260 48439
clorda@rewouruguay.com.uy

UZ Узбекистан
ООО "Elektro Potential"
Gani Mavljanova str., 2B
100084 Tashkent
Телефон +998 98-3003821
Факс +998 71-1249286
mz1958@yandex.ru

VE Венесуэла
Somerinca C.A.
Quinta Sagrado Corazon de Jesus
-3ra Transversal - Los Dos Caminos,
Caracas 1070 - A
Телефон +58 212 2352748
Факс +58 212 2399341
klocmoeller@cantv.net
www.kmsomerinca.com.ve

VN Вьетнам
AUMI Co., Ltd
E1, La Thanh Hotel,
218 Doi Can Street,
Lieu Giai Ward, Ba Dinh District,
Hanoi City
Телефон +84 4762 8601
Факс +84 4266 1391
aumi@aumi.com.vn

Linh Kim Hai Co,. Ltd
78 Hoa Cuc Street Ward 7,
Phu Bhuan District,
Ho Chi Minh City
Телефон +84 8517 1717
Факс +84 8517 1818
lkh@linhkimhai.com.vn

ZA Южная Африка
Phambili Interface (Pty) Ltd
P.O. Box 193, 1609 Johannesburg
5 Bundo Road, Sebenza
1610 Johannesburg, Endenvale
Телефон +27 11 452 1930
Факс +27 11 452 6455
sales@weidmuller.co.za
www.radinterface.co.za

DE Другие страны
Weidmüller Interface GmbH & Co. KG
Postfach 3030
32720 Detmold
Klingenbergstraße 16
32758 Detmold
Телефон +49 5231 14-0
Факс +49 5231 14-2083
info@weidmueller.de
www.weidmueller.com

Несмотря на то, что мы тщательно проверили этот каталог,
мы не исключаем, что в тексте или программном обеспечении,
предоставленном клиенту для формирования заказа, могут быть
незначительные ошибки. Мы делаем все возможное,
чтобы исправлять подобные ошибки,
как только нам становится о них известно.

На все заказы распространяются наши общие
условия поставок, которые Вы можете узнать на нашем сайте
либо получить от нас по запросу.