



Электрооборудование | 2018

# Светосигнальная аппаратура

## Технический каталог



# Содержание

<a href="#">Введение</a>	1
<a href="#">Модульная серия</a>	2
<a href="#">Компактная серия</a>	3
<a href="#">Кнопочные посты и корпуса</a>	4
<a href="#">Шильдики для маркировки</a>	5
<a href="#">Сигнальные стойки и маяки</a>	6
<a href="#">Габаритные размеры и техническая информация</a>	7

## Модульная серия

1



Кнопки  
2/5



Двойные кнопки  
2/6



Грибовидные кнопки  
2/9



Сигнальные лампы  
2/9



Кнопки аварийной остановки  
2/10



Кнопки остановки  
2/10



Переключатели  
2/11



Переключатели с ключом  
2/14



Потенциометры  
2/15



Кнопки сброса  
2/16



Джойстики  
2/17



Тумблеры  
2/18



Кнопки специального назначения  
2/19



Комплектующие и аксессуары  
2/20

## Компактная серия



Кнопки  
3/3



Грибовидные кнопки  
3/3



Кнопки с подсветкой  
3/4



Сигнальные лампы  
3/5



Переключатели  
3/6



Кнопки аварийной остановки  
3/7



Кнопки остановки  
3/7



Зуммеры  
3/8



Кнопки специального назначения  
3/8



Комплектующие и аксессуары  
3/9

## Другое оборудование



Кнопочные посты и корпуса  
4/3



Шильдики для маркировки  
5/3



Сигнальные стойки и маяки  
6/3



# Введение

## Введение

Светосигнальная аппаратура АББ	1/4
Кнопки аварийной остановки	1/6

## Доступность в любой точке мира Более 130 стран

Светосигнальные устройства АББ являются частью большой производственной программы АББ по выпуску высококачественных низковольтных изделий и систем для применения в системах управления производственным процессом. Компания АББ располагает глобальной сетью для реализации своей продукции через дистрибьюторов, системных интеграторов и производителей щитового оборудования.

## Разработаны для тяжелых промышленных условий Степень защиты IP67 и IP69K

Наши серии светосигнальных устройств имеют сверхпрочное исполнение, пригодное для тяжелых условий эксплуатации, и отвечают требованиям всех основных мировых промышленных стандартов и сертификатов. Вся компактная серия и отдельные устройства модульной серии имеют степень защиты IP69K, которая требуется во многих отраслях промышленности, например, в цементной и пищевой промышленности. Независимо от применения, потребители могут быть уверены: светосигнальная аппаратура АББ никогда не подведет.

## Широкий ассортимент светосигнальной аппаратуры Компактная и модульная серия

Компания АББ предлагает широкий ассортимент кнопок, выключателей аварийной остановки, переключателей и сигнальных устройств в корпусе 22 мм. Дополняют эти устройства пластиковые и металлические корпуса и широкий ассортимент аксессуаров. Главными преимуществами изделий компании АББ являются прочность и эксплуатационная надежность, а также быстрота и удобство установки, что гарантирует высокую экономическую эффективность для конечных потребителей. Светосигнальная аппаратура АББ пригодна для применения в промышленности в любых условиях окружающей среды, для внутренней и наружной установки.

### Мировые стандарты

Наше оборудование удовлетворяет как национальным, так и международным стандартам, что делает нас оптимальным поставщиком оборудования для международных проектов.

Помимо светосигнальной аппаратуры компания АББ предлагает другие линейки низковольтного оборудования: контакторы, устройства плавного пуска, электронные изделия и реле, мотор-контроллеры UMC и т.д.



### Степень защиты IP67 и IP69K

Все устройства компактной серии и отдельные устройства модульной серии АББ имеют степень защиты IP67 и IP69K. Это означает, что эти изделия выдерживают периодическое погружение в воду, а также воздействие струй воды с высоким давлением и температурой.

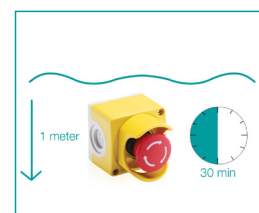
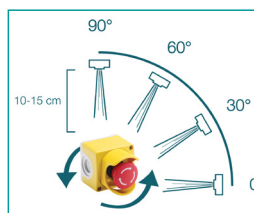

### Самозачистка контактов

В контактных блоках устройств как компактной, так и модульной серии используются самозачищающиеся контакты. Во время срабатывания подвижный контакт перекачивается и перемещается в сторону в момент касания неподвижного контакта. Благодаря этому контакт находится в нормальном и чистом состоянии, даже при редком или периодическом использовании.

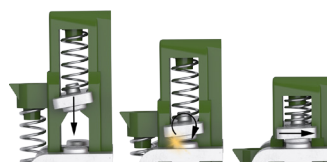

### Ассортимент светосигнальной аппаратуры

В ассортименте светосигнальной аппаратуры АББ представлены модульная и компактная серии кнопок. Устройства обеих серий имеют одинаковый дизайн фронтальной части и выглядят идентично при их одновременной установке на дверь шкафа.

- Для модульной серии предусмотрен обширный выбор компонентов, которые можно использовать в различных комбинациях. Уникальная система подпружиненной монтажной колодки обеспечивает простой и быстрый монтаж.
- В компактной серии необходимые функции реализованы в одном прочном устройстве, что еще в большей степени упрощает монтаж.



# Кнопки аварийной остановки

## Конструкция, удостоенная награды

1



### Кнопки аварийной остановки АББ

Выбор надежной кнопки аварийной остановки имеет большое значение для повышения безопасности персонала и оборудования. АББ предлагает широкий ассортимент кнопок аварийной остановки, которые соответствуют всем требованиям стандарта ГОСТ Р 50030.5.5-2011 на устройства аварийного отключения.

### Награда «Лучшее изделие»

Наша серия кнопок аварийной остановки получила награду «Лучшее изделие» известного журнала P&A в категории «Защита и безопасность». Эта награда присуждается читателями.

### Модульная серия

Включает в себя корпуса кнопок, контактные блоки, светодиодные блоки и аксессуары, которые можно использовать в различных комбинациях.

### Компактная серия

Отличается универсальной конструкцией.

### Аксессуары и комплектующие

- Защитный кожух для кнопки аварийной остановки
- Корпусы
- Шильдики для маркировки

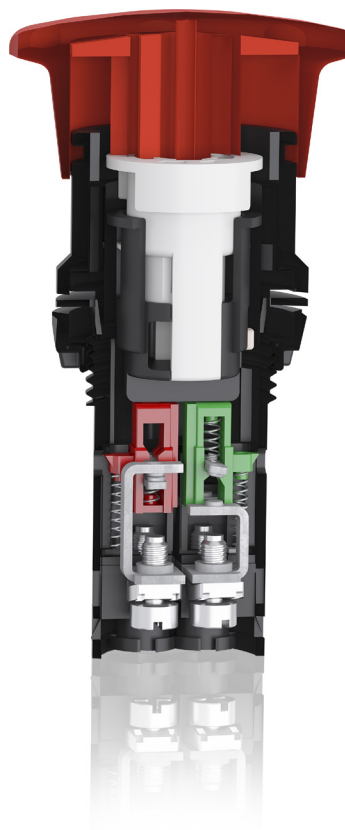





Модульная серия светосигнальной аппаратуры предлагает самый широкий выбор устройств для решения различных задач.

Данная серия обладает лучшими эксплуатационными характеристиками и повышенной надежностью

#### Общие сведения о конструкции

- Уникальный способ монтажа контактных блоков - посредством защелкивания.
- Легкий монтаж - не требуется использования инструментов.
- Один из самых широких диапазонов питающего напряжения встроенных светодиодов.
- Такой же дизайн фронтальной части, как и у компактной серии.
- Возможность использования до 6 контактных блоков (8 для джойстиков).

#### Функциональные элементы

- Кнопки (с подсветкой и без подсветки)
- Кнопки аварийной остановки (отпускание поворачиванием, вытягиванием и с помощью ключа)
- Кнопки остановки (отпускание поворачиваем, вытягиванием и с помощью ключа)
- Переключатели (2-х и 3-х позиционные)
- Переключатели с ключом

- Грибовидные кнопки
- Джойстики
- Тумблеры
- Кнопки специального назначения
- Двойные кнопки
- Потенциометры
- Сигнальные лампы

#### Сигнальные лампы

- Встроенные светодиоды с широким диапазоном напряжений

#### Особенности изделий

- Возможность для эксплуатации в тяжелых окружающих условиях - степень защиты IP 66 (67 и 69K).
- Функция самозачистки контактов гарантирует высокие эксплуатационные качества при малом переходном сопротивлении контактов.
- Широкий диапазон напряжения питания встроенных светодиодов.

# Модульная серия

## Содержание

### Введение

Монтаж	2/3
Комбинации контактных блоков	2/4

### Данные для заказа

Кнопки	2/5
Двойные кнопки	2/6
Грибовидные кнопки	2/9
Сигнальные лампы	2/9
Кнопки аварийной остановки	2/10
Кнопки остановки	2/10
Переключатели	2/11
Переключатели с ключом	2/14
Потенциометры	2/15
Кнопки сброса	2/16
Джойстики	2/17
Тумблеры	2/18
Кнопки специального назначения	2/19

Комплектующие и аксессуары	2/20
----------------------------	------

Технические характеристики	2/25
----------------------------	------

# Модульная серия

## Монтаж

2

### Контактный блок

Однополюсный с замыкающим или размыкающим контактом

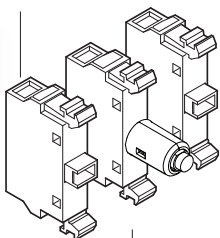

### Монтажная колодка (держатель)

Выпускаются монтажные колодки для установки трех или пяти блоков в один ряд. На монтажных колодках на три блока предусмотрена возможность установки дополнительных блоков на втором уровне.

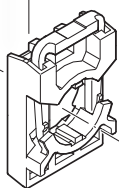

### Шильдики для маркировки

Изготавливаются из алюминия и снабжаются пазами, которые позволяют установить шильдик и функциональный элемент в правильное положение. Для получения дополнительных сведений обратитесь к главе «Шильдики для маркировки»

### Светодиодный блок

В кнопках, сигнальных лампах и переключателях с подсветкой светодиодный блок устанавливается в центральном положении на монтажной колодке

### Гайка

(поставляется в комплекте с корпусом)

### Круглые отверстия или отверстия с пазами

Один и тот же корпус может устанавливаться в отверстиях с пазами и в круглых отверстиях.

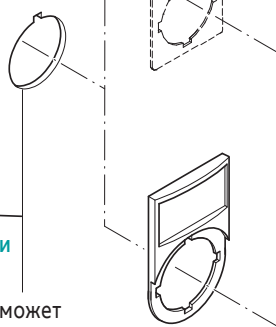

### Корпус переключателя

Кнопки, линзы и ручки выпускаются в нескольких цветовых исполнениях. С подсветкой или без подсветки

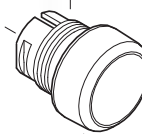

### Держатель шильдика для маркировки

Изготавливается из черного пластика. Вставка - из матового алюминия.

### Декоративные кольца

Кнопки, переключатели и тумблеры выпускаются с кольцами из черного пластика, хромированного пластика или хромированного металла.

## Простой монтаж

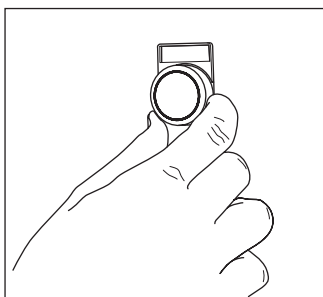

Корпус устанавливается с фронтальной стороны...

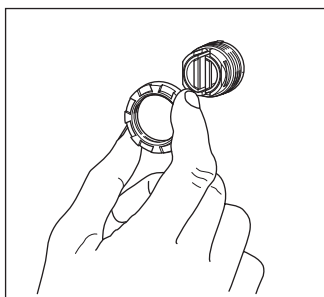

... и фиксируется с внутренней стороны с помощью гайки.

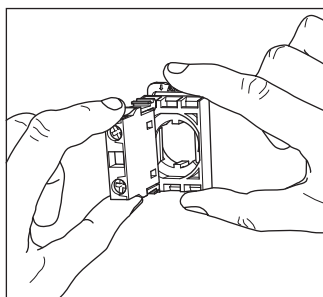

Затем контактные блоки и ламповый блок защелкиваются на монтажной колодке...

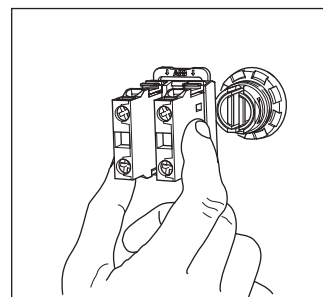

...и монтажная колодка защелкивается на корпусе.

## ... и демонтаж

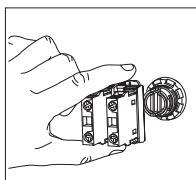
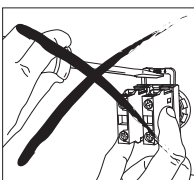

Нажмите пружину монтажной колодки и отделите колодку от корпуса.



# Модульная серия

## Комбинации контактных блоков

### Кнопки и грибовидные кнопки

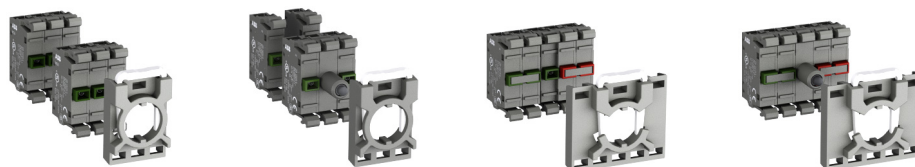

### Двойные кнопки

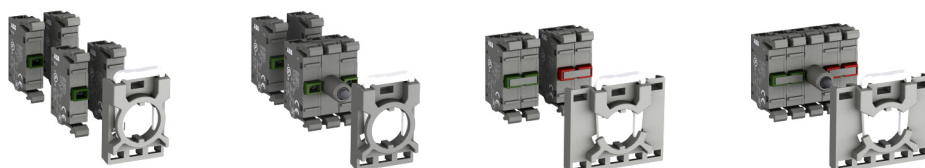

### Кнопки аварийной остановки



### Переключатели

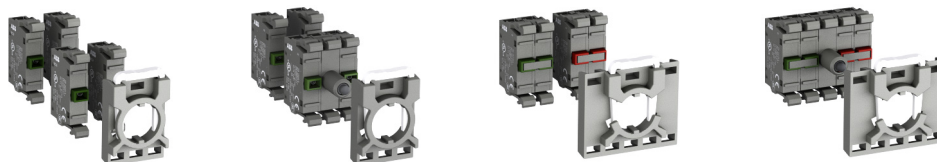

### Тумблеры

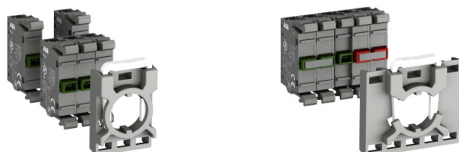

### Сигнальные лампы



### Джойстики



# Кнопки

2



MP1-10R

MP1-20Y

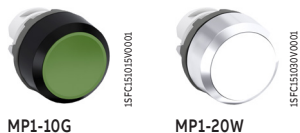

MP1-10G

MP1-20W

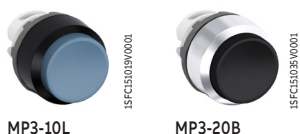

MP3-10L

MP3-20B

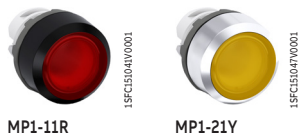

MP1-11R

MP1-21Y



MP3-11L

MP3-21G



Декоративное MCBH-00 кольцо

MA1-8015

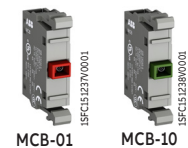

MCB-01

MCB-10

## Описание

Цвет	● Красный	● Зелёный	● Жёлтый	● Синий	○ Белый	● Чёрный	● Серый	○ Прозр.
Замените <input checked="" type="checkbox"/> в типе на	R	G	Y	L	W	B	U	C
Замените <input type="checkbox"/> в коде на	1	2	3	4	5	6	7	8

Данные для заказа	Тип	Код заказа	Масса (1 шт.), кг
-------------------	-----	------------	-------------------

### Правила заказа кнопок без подсветки:

Для получения дополнительной информации см. стр. 2/3-2/4

Корпус кнопки (со стопорной гайкой) + монтажная колодка + контактные блоки

### Плоская клавиша

Доступны в следующих цветах: красный, зелёный, жёлтый, синий, белый, чёрный, прозрачный

Без фиксации	MP1-20■	1SFA611100R200□	0.016
С фиксацией	MP2-20■	1SFA611101R200□	0.016

### Выступающая клавиша

Доступны в следующих цветах: красный, зелёный, жёлтый, синий, белый, чёрный, прозрачный

Без фиксации	MP3-20■	1SFA611102R200□	0.016
С фиксацией	MP4-20■	1SFA611103R200□	0.016

### Правила заказа кнопок с подсветкой:

Для получения дополнительной информации см. стр. 2/3-2/4

Корпус кнопки (со стопорной гайкой) + монтажная колодка + контактные блоки + светодиодный блок

### Плоская клавиша с подсветкой

Доступны в следующих цветах: красный, зелёный, жёлтый, синий, белый, прозрачный

Без фиксации	MP1-21■	1SFA611100R210□	0.016
С фиксацией	MP2-21■	1SFA611101R210□	0.016

### Выступающая клавиша с подсветкой

Доступны в следующих цветах: красный, зелёный, жёлтый, синий, белый, прозрачный

Без фиксации	MP3-21■	1SFA611102R210□	0.016
С фиксацией	MP4-21■	1SFA611103R210□	0.016

## Аксессуары и комплектующие

### Тип декоративного кольца - правила заказа

Хромированный пластик - стандартная позиция	MPX-20X	1SFA61110XR2XXX	0.002
Чёрный пластик - замените '2' на '1' в типе и коде	MPX-10X	1SFA61110XR1XXX	0.002
Хромированный металл - замените '2' на '3' в типе и коде	MPX-30X	1SFA61110XR3XXX	0.015

### Контактные блоки и монтажная колодка

Монтажная колодка для трёх блоков	MCBH-00	1SFA611605R1100	0.006
Контактный блок с 1 НО контактом	MCB-10	1SFA611610R1001	0.013
Контактный блок с 1 НЗ контактом	MCB-01	1SFA611610R1010	0.013
Монтажный инструмент	MA1-8015	1SFA611920R8015	0.021

# Двойные кнопки



MPD2-11B

1SFC151053V0001



MPD16-11B

1SFC151039V0001



MA1-8138

1SFC15134F0001

## Описание

### Правила заказа:

Для получения дополнительной информации см. стр. 2/3-2/4

Корпус кнопки (со стопорной гайкой) + монтажная колодка + контактные блоки

Верхняя клавиша	Нижняя клавиша	Тип	Код заказа	Масса (1 шт.), кг
<b>Плоская клавиша</b>				
● Зелёный	● Красный			
Без текста	Без текста	MPD1-11B	1SFA611130R1106	0.025
I	O	MPD2-11B	1SFA611131R1106	0.025
ON	OFF	MPD3-11B	1SFA611132R1106	0.025
START	STOP	MPD4-11B	1SFA611133R1106	0.025
○ Белый	● Чёрный			
Без текста	Без текста	MPD5-11B	1SFA611134R1106	0.025
<b>Выступающая нижняя клавиша</b>				
● Зелёный	● Красный			
Без текста	Без текста	MPD12-11B	1SFA611141R1106	0.025
I	O	MPD13-11B	1SFA611142R1106	0.025
ON	OFF	MPD14-11B	1SFA611143R1106	0.025
START	STOP	MPD15-11B	1SFA611144R1106	0.025
○ Белый	● Чёрный			
Без текста	Без текста	MPD16-11B	1SFA611145R1106	0.025
<b>Аксессуары и комплектующие</b>				
<b>Держатель шильдика для маркировки</b>				
Двойной держатель шильдика		MA1-8138	1SFA611920R8138	0.003

# Двойные кнопки С подсветкой

2



MPD2-11R

1SFA611078W0001



MPD3-11G

1SFA611083W0001



MPD1-11Y

1SFA611077V0001



MPD5-11C

1SFA611090W0001



MA1-8138

1SFA611344F0001

## Описание

### Правила заказа:

Для получения дополнительной информации см. стр. 2/3-2/4

Корпус кнопки (со стопорной гайкой) + монтажная колодка + контактные блоки + светодиодный блок

Верхняя клавиша	Нижняя клавиша	Тип	Код заказа	Масса (1 шт.), кг
<b>Красная линза подсветки</b>				
● Зелёный	● Красный			
Без текста	Без текста	MPD1-11R	1SFA611130R1101	0.025
I	O	MPD2-11R	1SFA611131R1101	0.025
ON	OFF	MPD3-11R	1SFA611132R1101	0.025
START	STOP	MPD4-11R	1SFA611133R1101	0.025
○ Белый	● Чёрный			
Без текста	Без текста	MPD5-11R	1SFA611134R1101	0.025
<b>Зелёная линза подсветки</b>				
● Зелёный	● Красный			
Без текста	Без текста	MPD1-11G	1SFA611130R1102	0.025
I	O	MPD2-11G	1SFA611131R1102	0.025
ON	OFF	MPD3-11G	1SFA611132R1102	0.025
START	STOP	MPD4-11G	1SFA611133R1102	0.025
○ Белый	● Чёрный			
Без текста	Без текста	MPD5-11G	1SFA611134R1102	0.025
<b>Жёлтая линза подсветки</b>				
● Зелёный	● Красный			
Без текста	Без текста	MPD1-11Y	1SFA611130R1103	0.025
I	O	MPD2-11Y	1SFA611131R1103	0.025
ON	OFF	MPD3-11Y	1SFA611132R1103	0.025
START	STOP	MPD4-11Y	1SFA611133R1103	0.025
○ Белый	● Чёрный			
Без текста	Без текста	MPD5-11Y	1SFA611134R1103	0.025
<b>Прозрачная линза подсветки</b>				
● Зелёный	● Красный			
Без текста	Без текста	MPD1-11C	1SFA611130R1108	0.025
I	O	MPD2-11C	1SFA611131R1108	0.025
ON	OFF	MPD3-11C	1SFA611132R1108	0.025
START	STOP	MPD4-11C	1SFA611133R1108	0.025
○ Белый	● Чёрный			
Без текста	Без текста	MPD5-11C	1SFA611134R1108	0.025
<b>Аксессуары и комплектующие</b>				
<b>Держатель шильдика для маркировки</b>				
Двойной держатель шильдика		MA1-8138	1SFA611920R8138	0.003

# Двойные кнопки С подсветкой, с выступающей нижней клавишей



MPD13-11R

1SFC6113R0001



MPD14-11G

1SFC6114G0001

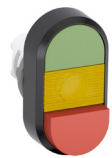

MPD12-11Y

1SFC6112Y0001



MPD15-11C

1SFC6115C0001



MA1-8138

1SFC6181380001

## Описание

### Правила заказа:

Для получения дополнительной информации см. стр. 2/3-2/4

Корпус кнопки (со стопорной гайкой) + монтажная колодка + контактные блоки + светодиодный блок

Верхняя клавиша	Нижняя клавиша	Тип	Код заказа	Масса (1 шт.), кг	
<b>Красная линза подсветки</b>					
● Зелёный	● Красный				
Без текста	Без текста	MPD12-11R	1SFA611141R1101	0.025	
I	O	MPD13-11R	1SFA611142R1101	0.025	
ON	OFF	MPD14-11R	1SFA611143R1101	0.025	
START	STOP	MPD15-11R	1SFA611144R1101	0.025	
O Белый	● Чёрный				
Без текста	Без текста	MPD16-11R	1SFA611145R1101	0.025	
<b>Зелёная линза подсветки</b>					
● Зелёный	● Красный				
Без текста	Без текста	MPD12-11G	1SFA611141R1102	0.025	
I	O	MPD13-11G	1SFA611142R1102	0.025	
ON	OFF	MPD14-11G	1SFA611143R1102	0.025	
START	STOP	MPD15-11G	1SFA611144R1102	0.025	
O Белый	● Чёрный				
Без текста	Без текста	MPD16-11G	1SFA611145R1102	0.025	
<b>Жёлтая линза подсветки</b>					
● Зелёный	● Красный				
Без текста	Без текста	MPD12-11Y	1SFA611141R1103	0.025	
I	O	MPD13-11Y	1SFA611142R1103	0.025	
ON	OFF	MPD14-11Y	1SFA611143R1103	0.025	
START	STOP	MPD15-11Y	1SFA611144R1103	0.025	
O Белый	● Чёрный				
Без текста	Без текста	MPD16-11Y	1SFA611145R1103	0.025	
<b>Прозрачная линза подсветки</b>					
● Зелёный	● Красный				
Без текста	Без текста	MPD12-11C	1SFA611141R1108	0.025	
I	O	MPD13-11C	1SFA611142R1108	0.025	
ON	OFF	MPD14-11C	1SFA611143R1108	0.025	
START	STOP	MPD15-11C	1SFA611144R1108	0.025	
O Белый	● Чёрный				
Без текста	Без текста	MPD16-11C	1SFA611145R1108	0.025	
<b>Аксессуары и комплектующие</b>					
<b>Держатель шильдика для маркировки</b>					
Двойной держатель шильдика			MA1-8138	1SFA611920R8138	0.003

# Грибовидные кнопки

## Без подсветки и с подсветкой

2



MPM1-10B

1SFC151010V0001



MPM2-10Y

1SFC1510P4V0001



MPM1-11G

1SFC151170V0001

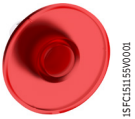

MPM2-11R

1SFC151150V0001

### Описание

Цвет	Красный	Зелёный	Жёлтый	Чёрный
Замените <input type="checkbox"/> в типе на	R	G	Y	B
Замените <input type="checkbox"/> в коде на	1	2	3	6
Описание	Тип	Код заказа	Масса (1 шт.), кг	

### Правила заказа кнопок без подсветки:

Для получения дополнительной информации см. стр. 2/3-2/4  
 Корпус кнопки (со стопорной гайкой) + монтажная колодка + контактные блоки

### Без подсветки

Ø 40 мм доступны в следующих цветах: красный, зелёный, жёлтый, чёрный	MPM1-10	1SFA611124R100	0.018
Ø 60 мм доступны в следующих цветах: красный, жёлтый, чёрный	MPM2-10	1SFA611125R100	0.020

### Правила заказа кнопок с подсветкой:

Для получения дополнительной информации см. стр. 2/3-2/4  
 Корпус кнопки (со стопорной гайкой) + монтажная колодка + контактные блоки + светодиодный блок

### С подсветкой

Ø 40 мм доступны в следующих цветах: красный, зелёный, жёлтый	MPM1-11	1SFA611124R110	0.018
Ø 60 мм доступны в следующих цветах: красный, жёлтый	MPM2-11	1SFA611125R110	0.020

# Сигнальные лампы



ML1-100R

1SFC15134V0001



ML1-100G

1SFC15134V0001



ML1-100Y

1SFC15137V0001



ML1-100L

1SFC15137V0001



ML1-100C

1SFC15138V0001

### Описание

Цвет	Красный	Зелёный	Жёлтый	Синий	О Белый	О Прозр.
Замените <input type="checkbox"/> в типе на	R	G	Y	L	W	C
Замените <input type="checkbox"/> в коде на	1	2	3	4	5	8
Описание	Тип	Код заказа	Масса (1 шт.), кг			

### Правила заказа:

Для получения дополнительной информации см. стр. 2/3-2/4  
 Корпус + монтажная колодка + светодиодные блоки + (опционально) светорассеивающая линза

### Сигнальная лампа

Сигнальная лампа	ML1-100	1SFA611400R100	0.018
------------------	---------	----------------	-------

Примечание: Ламповый блок со встроенным светодиодом заказывается отдельно – см. раздел "Аксессуары и комплектующие".

### Аксессуары и комплектующие

Линзы	Тип	Код заказа	Масса (1 шт.), кг
Светорассеивающая линза	KA1-8005	1SFA616920R8005	0.001

Примечание: Светорассеивающая линза используется для улучшения свечения светодиодов. Нельзя использовать одновременно с колпачками с текстом.

# Кнопки аварийной остановки

## Без подсветки и с подсветкой

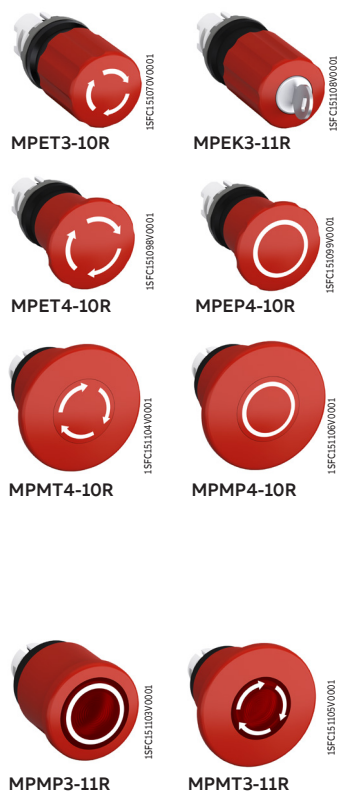

Описание	Тип	Код заказа	Масса (1 шт.), кг
----------	-----	------------	-------------------

**Правила заказа кнопок без подсветки:**  
 Для получения дополнительной информации см. стр. 2/3-2/4  
 Корпус кнопки (со стопорной гайкой) + монтажная колодка + контактные блоки

Без подсветки					
Ø 30 мм					
● Красный	Отпускание поворачиванием	MPET3-10R	1SFA611520R1001		0.036
● Красный	Отпускание вытягиванием	MPEP3-10R	1SFA611521R1001		0.036
● Красный	Отпускание с помощью ключа, ключ 71/Ronis455	MPEK3-11R	1SFA611522R1101		0.065
● Красный	Отпускание с помощью ключа, ключ 72/Ronis421	MPEK3-12R	1SFA611522R1201		0.065
● Красный	Отпускание с помощью ключа, ключ 73/Ronis3433-E	MPEK3-13R	1SFA611522R1301		0.065
Ø 40 мм					
● Красный	Отпускание поворачиванием	MPET4-10R	1SFA611523R1001		0.036
● Красный	Отпускание вытягиванием	MPEP4-10R	1SFA611524R1001		0.036
● Красный	Отпускание с помощью ключа, ключ 71/Ronis455	MPEK4-11R	1SFA611525R1101		0.065
● Красный	Отпускание с помощью ключа, ключ 72/Ronis421	MPEK4-12R	1SFA611525R1201		0.065
● Красный	Отпускание с помощью ключа, ключ 73/Ronis3433-E	MPEK4-13R	1SFA611525R1301		0.065
Ø 60 мм					
● Красный	Отпускание поворачиванием	MPMT4-10R	1SFA611513R1001		0.048
● Красный	Отпускание вытягиванием	MPMP4-10R	1SFA611514R1001		0.048

**Правила заказа кнопок с подсветкой:**  
 Для получения дополнительной информации см. стр. 2/3-2/4  
 Корпус кнопки (со стопорной гайкой) + монтажная колодка + контактные блоки + светодиодный блок

С подсветкой					
Ø 40 мм					
● Красный	Отпускание поворачиванием	MPMT3-11R	1SFA611510R1101		0.041
● Красный	Отпускание вытягиванием	MPMP3-11R	1SFA611511R1101		0.041
Ø 60 мм					
● Красный	Отпускание поворачиванием	MPMT4-11R	1SFA611513R1101		0.048
● Красный	Отпускание вытягиванием	MPMP4-11R	1SFA611514R1101		0.048

# Кнопки остановки

## Без подсветки

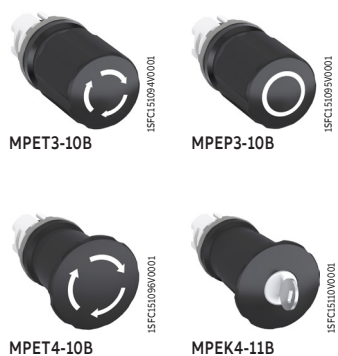

Описание	Тип	Код заказа	Масса (1 шт.), кг
----------	-----	------------	-------------------

**Правила заказа:**  
 Для получения дополнительной информации см. стр. 2/3-2/4  
 Корпус кнопки (со стопорной гайкой) + монтажная колодка + контактные блоки

Без подсветки					
Ø 30 мм					
● Чёрный	Отпускание поворачиванием	MPET3-10B	1SFA611520R1006		0.036
● Чёрный	Отпускание вытягиванием	MPEP3-10B	1SFA611521R1006		0.036
● Чёрный	Отпускание с помощью ключа, ключ 71/Ronis455	MPEK3-11B	1SFA611522R1106		0.065
Ø 40 мм					
● Чёрный	Отпускание поворачиванием	MPET4-10B	1SFA611523R1006		0.036
● Чёрный	Отпускание вытягиванием	MPEP4-10B	1SFA611524R1006		0.036
● Чёрный	Отпускание с помощью ключа, ключ 71/Ronis455	MPEK4-11B	1SFA611525R1106		0.065



# Переключатели Двухпозиционные

2



M2SS1-10B



M2SS1-10R



M2SS4-30B



M2SS4-20U

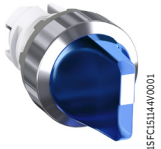

M2SS1-31L



M2SS1-21C



M2SS4-31R



M2SS4-21G

## Описание

Цвет	● Красный	● Зелёный	● Жёлтый	● Синий	● Чёрный	● Серый	○ Прозр.
Замените <input type="checkbox"/> в типе на	R	G	Y	L	B	U	C
Замените <input type="checkbox"/> в коде на	1	2	3	4	6	7	8

Описание	Тип	Код заказа	Масса (1 шт.), кг
----------	-----	------------	-------------------

## Правила заказа переключателей без подсветки:

Для получения дополнительной информации см. стр. 2/3-2/4

Корпус переключателя (со стопорной гайкой) + монтажная колодка + контактные блоки

## Без подсветки

Переключатели с короткой ручкой доступны в следующих цветах: красный, чёрный, серый

	С фиксацией	M2SS1-20	1SFA611200R200	0.015
	С фиксацией	M2SS2-20	1SFA611201R200	0.015
	Без фиксации, с возвратом из положения С в В	M2SS3-20	1SFA611202R200	0.015

Переключатели с длинной ручкой доступны в следующих цветах: красный, чёрный, серый

	С фиксацией	M2SS4-20	1SFA611203R200	0.018
	С фиксацией	M2SS5-20	1SFA611204R200	0.018
	Без фиксации, с возвратом из положения С в В	M2SS6-20	1SFA611205R200	0.018

## Правила заказа переключателей с подсветкой:

Для получения дополнительной информации см. стр. 2/3-2/4

Корпус переключателя (со стопорной гайкой) + монтажная колодка + контактные блоки + светодиодный блок

## С подсветкой

Переключатели с короткой ручкой доступны в следующих цветах: красный, зелёный, жёлтый, синий, прозрачный

	С фиксацией	M2SS1-21	1SFA611200R210	0.015
	С фиксацией	M2SS2-21	1SFA611201R210	0.015
	Без фиксации, с возвратом из положения С в В	M2SS3-21	1SFA611202R210	0.015

Переключатели с длинной ручкой доступны в следующих цветах: красный, зелёный, жёлтый, синий, прозрачный

	С фиксацией	M2SS4-21	1SFA611203R210	0.018
	С фиксацией	M2SS5-21	1SFA611204R210	0.018

## Рабочие положения контактных блоков

### Двухпозиционный переключатель

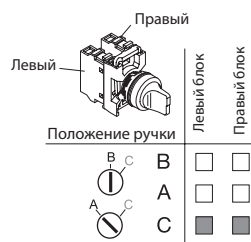

Не активирован  
 Активирован

### Трёхпозиционный переключатель

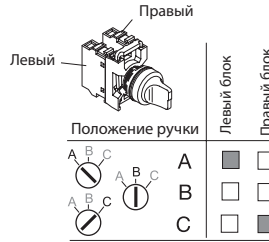

Не активирован  
 Активирован



# Переключатели Трёхпозиционные



M3SS1-10B

M3SS1-10R



M3SS4-20B

M3SS4-20U

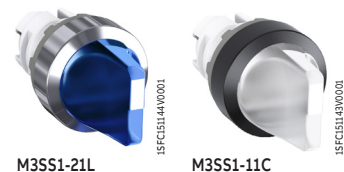

M3SS1-21L

M3SS1-11C



M3SS4-21R

M3SS4-11G



Декоративное кольцо МСВН-00

MA1-8015

MCB-01

MCB-10

## Описание

Цвет	Красный	Зелёный	Жёлтый	Синий	Чёрный	Серый	Прозр.
Замените <input type="checkbox"/> в типе на	R	G	Y	L	B	U	C
Замените <input type="checkbox"/> в коде на	1	2	3	4	6	7	8

Описание	Тип	Код заказа	Масса (1 шт.), кг
----------	-----	------------	-------------------

## Правила заказа переключателей без подсветки:

Для получения дополнительной информации см. стр. 2/3-2/4

Корпус переключателя (со стопорной гайкой) + монтажная колодка + контактные блоки

## Без подсветки

Переключатели с короткой ручкой доступны в следующих цветах: красный, чёрный, серый

	С фиксацией	M3SS1-20	1SFA611210R200	0.015
	Без фиксации, с возвратом из положения А в В и из С в В	M3SS2-20	1SFA611211R200	0.015
	Без фиксации, с возвратом из положения С в В	M3SS3-20	1SFA611212R200	0.015
	Без фиксации, с возвратом из положения А в В	M3SS7-20	1SFA611216R200	0.015

Переключатели с длинной ручкой доступны в следующих цветах: красный, чёрный, серый

	С фиксацией	M3SS4-20	1SFA611213R200	0.018
	Без фиксации, с возвратом из положения А в В и из С в В	M3SS5-20	1SFA611214R200	0.018
	Без фиксации, с возвратом из положения С в В	M3SS6-20	1SFA611215R200	0.018
	Без фиксации, с возвратом из положения А в В	M3SS8-20	1SFA611217R200	0.018

## Правила заказа переключателей с подсветкой:

Для получения дополнительной информации см. стр. 2/3-2/4

Корпус переключателя (со стопорной гайкой) + монтажная колодка + контактные блоки + светодиодный блок

## С подсветкой

Переключатели с короткой ручкой доступны в следующих цветах: красный, зелёный, жёлтый, синий, прозрачный

	С фиксацией	M3SS1-21	1SFA611210R210	0.015
	Без фиксации, с возвратом из положения А в В и из С в В	M3SS2-21	1SFA611211R210	0.015
	Без фиксации, с возвратом из положения С в В	M3SS3-21	1SFA611212R210	0.015
	Без фиксации, с возвратом из положения А в В	M3SS7-21	1SFA611216R210	0.015

Переключатели с длинной ручкой доступны в следующих цветах: красный, зелёный, жёлтый, синий, прозрачный

	С фиксацией	M3SS4-21	1SFA611213R210	0.018
	Без фиксации, с возвратом из положения А в В и из С в В	M3SS5-21	1SFA611214R210	0.018
	Без фиксации, с возвратом из положения С в В	M3SS6-21	1SFA611215R210	0.018
	Без фиксации, с возвратом из положения А в В	M3SS8-21	1SFA611217R210	0.018

## Аксессуары и комплектующие

### Тип декоративного кольца - правила заказа

Хромированный пластик - стандартная позиция	M3SS(X)-20X	1SFA6112XXR20XX	0.001
Чёрный пластик - замените '2' на '1' в типе и коде	M3SS(X)-10X	1SFA6112XXR10XX	0.001
Хромированный металл - замените '2' на '3' в типе и коде	M3SS(X)-30X	1SFA6112XXR30XX	0.010

### Контактные блоки и монтажная колодка

Монтажная колодка для трёх блоков	MCBH-00	1SFA611605R1100	0.006
Контактный блок с 1 НО контактом	MCB-10	1SFA611610R1001	0.013
Контактный блок с 1 НЗ контактом	MCB-01	1SFA611610R1010	0.013
Монтажный инструмент	MA1-8015	1SFA611920R8015	0.021

# Переключатели Трёх- и четырёхпозиционные

2



M3SS1-10B



M3SSC4-30B

Описание	Тип	Код заказа	Масса (1 шт.), кг
----------	-----	------------	-------------------

**Правила заказа трёхпозиционных переключателей с рабочим центральным положением:**

Для получения дополнительной информации см. стр. 2/3-2/4  
Корпус кнопки (со стопорной гайкой) + монтажная колодка + контактные блоки

### Короткая ручка

С фиксацией	M3SSC1-10B	1SFA611250R1006	0.015
Без фиксации, с возвратом из положения А в В и из С в В	M3SSC2-10B	1SFA611251R1006	0.015
Без фиксации, с возвратом из положения С в В	M3SSC3-10B	1SFA611252R1006	0.015
Без фиксации, с возвратом из положения А в В	M3SSC7-10B	1SFA611256R1006	0.015

### Длинная ручка

С фиксацией	M3SSC4-10B	1SFA611253R1006	0.018
Без фиксации, с возвратом из положения А в В и из С в В	M3SSC5-10B	1SFA611254R1006	0.018
Без фиксации, с возвратом из положения С в В	M3SSC6-10B	1SFA611255R1006	0.018
Без фиксации, с возвратом из положения А в В	M3SSC8-10B	1SFA611257R1006	0.018

**Правила заказа четырёхпозиционных переключателей:**

Для получения дополнительной информации см. стр. 2/3-2/4  
Корпус кнопки (со стопорной гайкой) + монтажная колодка + контактные блоки

### Короткая ручка

С фиксацией	M4SS1-10	1SFA611290R400	
-------------	----------	----------------	--

### Длинная ручка

С фиксацией	M4SS2-10	1SFA611291R400	
-------------	----------	----------------	--

### Аксессуары и комплектующие

**Тип декоративного кольца - правила заказа**

Чёрный пластик - стандартная позиция	M3SSC(X)-10B	1SFA61125XR1006	0.001
Хромированный металл - замените '1' на '3' в типе и коде	M3SSC(X)-30B	1SFA61125XR3006	0.010

**Контактные блоки и монтажная колодка**

Монтажная колодка для трёх блоков	MCBH-00	1SFA611605R1100	0.006
Контактный блок с 1 НО контактом	MCB-10	1SFA611610R1001	0.013
Контактный блок с 1 НЗ контактом	MCB-01	1SFA611610R1010	0.013
Монтажный инструмент	MA1-8015	1SFA611920R8015	0.021



Декоративное MCBH-00 кольцо

MA1-8015



MCB-01

MCB-10

### Рабочие положения контактных блоков

**Трёхпозиционный с рабочим центральным положением**

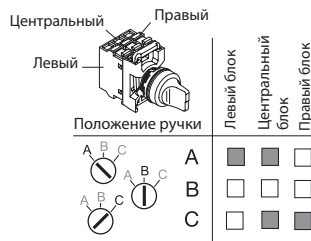

□ Не активирован  
■ Активирован

**Четырёхпозиционный переключатель**

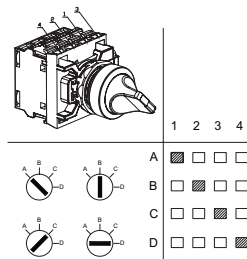

# Переключатели с ключом Двух- и трёхпозиционные



Описание	Тип	Код заказа	Масса (1 шт.), кг	
<b>Правила заказа двухпозиционного переключателя:</b> Для получения дополнительной информации см. стр. 2/3-2/4 Корпус кнопки (со стопорной гайкой) + монтажная колодка + контактные блоки				
<b>Двухпозиционный переключатель</b>				
<b>С фиксацией (Ключ может быть извлечен в обоих положениях)</b>				
B C	Отпускание с помощью ключа, ключ 71/Ronis455	M2SSK1-101	1SFA611280R1001	0.045
	Отпускание с помощью ключа, ключ 72/Ronis421	M2SSK1-102	1SFA611280R1002	0.045
	Отпускание с помощью ключа, ключ 73/Ronis3433-E	M2SSK1-103	1SFA611280R1003	0.045
	Произвольный выбор *)	M2SSK1-104	1SFA611280R1004	0.045
<b>С фиксацией (Ключ может быть извлечен только в положении В)</b>				
B C	Отпускание с помощью ключа, ключ 71/Ronis455	M2SSK2-101	1SFA611281R1001	0.045
	Отпускание с помощью ключа, ключ 72/Ronis421	M2SSK2-102	1SFA611281R1002	0.045
	Отпускание с помощью ключа, ключ 73/Ronis3433-E	M2SSK2-103	1SFA611281R1003	0.045
	Произвольный выбор *)	M2SSK2-104	1SFA611281R1004	0.045
<b>Без фиксации, с возвратом из положения С в В (Ключ может быть извлечен только в положении В)</b>				
B C	Отпускание с помощью ключа, ключ 71/Ronis455	M2SSK3-101	1SFA611282R1001	0.045
	Отпускание с помощью ключа, ключ 72/Ronis421	M2SSK3-102	1SFA611282R1002	0.045
	Отпускание с помощью ключа, ключ 73/Ronis3433-E	M2SSK3-103	1SFA611282R1003	0.045
	Произвольный выбор *)	M2SSK3-104	1SFA611282R1004	0.045

## Правила заказа трёхпозиционного переключателя:

Для получения дополнительной информации см. стр. 2/3-2/4

Корпус кнопки (со стопорной гайкой) + монтажная колодка + контактные блоки

<b>Трёхпозиционный переключатель</b>				
<b>С фиксацией (Ключ может быть извлечен в обоих положениях)</b>				
A B C	Отпускание с помощью ключа, ключ 71/Ronis455	M3SSK1-101	1SFA611283R1001	0.045
	Отпускание с помощью ключа, ключ 72/Ronis421	M3SSK1-102	1SFA611283R1002	0.045
	Отпускание с помощью ключа, ключ 73/Ronis3433-E	M3SSK1-103	1SFA611283R1003	0.045
	Произвольный выбор *)	M3SSK1-104	1SFA611283R1004	0.045
<b>С фиксацией (Ключ может быть извлечен только в положении В)</b>				
A B C	Отпускание с помощью ключа, ключ 71/Ronis455	M3SSK2-101	1SFA611284R1001	0.045
	Отпускание с помощью ключа, ключ 72/Ronis421	M3SSK2-102	1SFA611284R1002	0.045
	Отпускание с помощью ключа, ключ 73/Ronis3433-E	M3SSK2-103	1SFA611284R1003	0.045
	Произвольный выбор *)	M3SSK2-104	1SFA611284R1004	0.045
<b>Без фиксации, с возвратом из положения А в В и из С в В (Ключ может быть извлечен только в положении В)</b>				
A B C	Отпускание с помощью ключа, ключ 71/Ronis455	M3SSK3-101	1SFA611285R1001	0.045
	Отпускание с помощью ключа, ключ 72/Ronis421	M3SSK3-102	1SFA611285R1002	0.045
	Отпускание с помощью ключа, ключ 73/Ronis3433-E	M3SSK3-103	1SFA611285R1003	0.045
	Произвольный выбор *)	M3SSK3-104	1SFA611285R1004	0.045

\*) 25 произвольно выбираемых уникальных кодов ключей. (Коды ключей 71,72 и 73 не включены)

## Аксессуары и комплектующие

Тип декоративного кольца - правила заказа

Чёрный пластик - стандартная позиция	M3SSK(X)-10X	1SFA61128X R100X	0.001
Хромированный металл - замените '1' на '3' в типе и коде	M3SSK(X)-30X	1SFA61128X R300X	0.010

Контактные блоки и монтажная колодка

Монтажная колодка для трёх блоков	MCBH-00	1SFA611605R1100	0.006
Контактный блок с 1 НО контактом	MCB-10	1SFA611610R1001	0.013
Контактный блок с 1 НЗ контактом	MCB-01	1SFA611610R1010	0.013
Монтажный инструмент	MA1-8015	1SFA611920R8015	0.021



## Рабочие положения контактных блоков

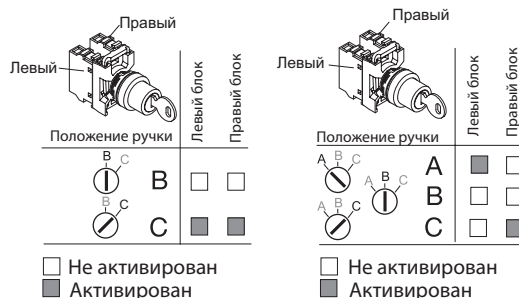

# Потенциометры



1SFA611930001

MT-105B

2

Описание	Тип	Код заказа	Масса (1 шт.), кг
<b>Потенциометры в сборе</b>			
Черная ручка со встроенным индикатором положения и белой маркировкой			
<b>С резистором на 5 кОм</b>			
Кольцо из черного пластика	MT-105B	1SFA611410R1056	0.040
Кольцо из хромированного пластика	MT-305B	1SFA611410R3056	0.048
<b>С резистором на 10 кОм</b>			
Кольцо из черного пластика	MT-110B	1SFA611410R1106	0.040
Кольцо из хромированного пластика	MT-310B	1SFA611410R3106	0.048
<b>С резистором на 50 кОм</b>			
Кольцо из черного пластика	MT-150B	1SFA611410R1506	0.040
Кольцо из хромированного пластика	MT-350B	1SFA611410R3506	0.048
<b>Ручка без резистора</b>			
Черная ручка со встроенным индикатором положения и белой маркировкой. Для штока диаметром 6-6,35 мм. Мин. длина штока 20 мм..			
Кольцо из черного пластика	MT-100B	1SFA611410R1006	0.034
Кольцо из хромированного пластика	MT-300B	1SFA611410R3006	0.042
<b>Шильдики с надписями, алюминиевые</b>			
Символ: см. рис. (29.6 x 44.5 мм)	-	SK615562-87	0.002
Шкала: 0-10 (48.5 x 44.5 мм)	-	SK615562-88	0.002
Шкала: 0-50 (48.5 x 44.5 мм)	-	1SFA611930R1252	0.002

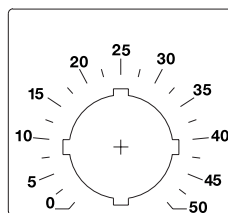
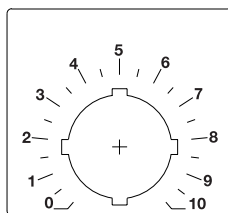
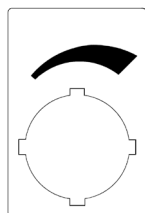

# Кнопки сброса

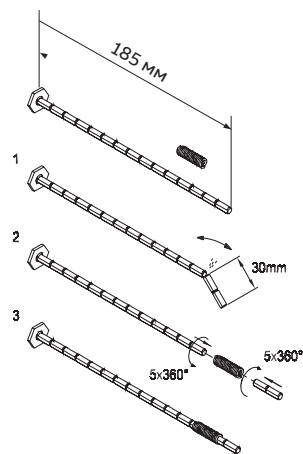

Декоративное кольцо

Описание	Текст	Тип	Код заказа	Масса (1 шт.), кг
<b>Плоская клавиша, без штока</b>				
● Красный	Без текста	KPR1-100R	1SFA616160R1001	0.020
● Зелёный	Без текста	KPR1-100G	1SFA616160R1002	0.020
	II	KPR1-103G	1SFA616160R1032	0.020
● Жёлтый	Без текста	KPR1-100Y	1SFA616160R1003	0.020
● Синий	Без текста	KPR1-100L	1SFA616160R1004	0.020
○ Белый	R	KPR1-101L	1SFA616160R1014	0.020
	Без текста	KPR1-100W	1SFA616160R1005	0.020
	R	KPR1-101W	1SFA616160R1015	0.020
● Чёрный	I	KPR1-102W	1SFA616160R1025	0.020
	II	KPR1-103W	1SFA616160R1035	0.020
	Без текста	KPR1-100B	1SFA616160R1006	0.020
	RESET	KPR1-104B	1SFA616160R1046	0.020

<b>Выступающая клавиша, без штока</b>				
● Красный	Без текста	KPR2-100R	1SFA616161R1001	0.021
	O	KPR2-105R	1SFA616161R1051	0.021
○ Белый	Без текста	KPR2-100W	1SFA616161R1005	0.021
● Чёрный	Без текста	KPR2-100B	1SFA616161R1006	0.021
	O	KPR2-105B	1SFA616161R1056	0.021

**Правила заказа кнопки сброса:**  
Корпус кнопки + шток + гибкое соединение

<b>Плоская клавиша, в комплекте со штоком</b>				
● Красный	Без текста	KPR3-100R	1SFA616162R1001	0.027
● Зелёный	Без текста	KPR3-100G	1SFA616162R1002	0.027
	II	KPR3-103G	1SFA616162R1032	0.027
● Жёлтый	Без текста	KPR3-100Y	1SFA616162R1003	0.027
● Синий	Без текста	KPR3-100L	1SFA616162R1004	0.027
○ Белый	R	KPR3-101L	1SFA616162R1014	0.027
	Без текста	KPR3-100W	1SFA616162R1005	0.027
	R	KPR3-101W	1SFA616162R1015	0.027
● Чёрный	I	KPR3-102W	1SFA616162R1025	0.027
	Без текста	KPR3-100B	1SFA616162R1006	0.027
	RESET	KPR3-104B	1SFA616162R1046	0.027

<b>Выступающая клавиша, в комплекте со штоком</b>				
● Красный	Без текста	KPR4-100R	1SFA616163R1001	0.028
	O	KPR4-105R	1SFA616163R1051	0.028
○ Белый	Без текста	KPR4-100W	1SFA616163R1005	0.028
● Чёрный	Без текста	KPR4-100B	1SFA616163R1006	0.028
	O	KPR4-105B	1SFA616163R1056	0.028

## Аксессуары и комплектующие

<b>Шток</b>				
Шток (с включенной в поставку крепежной гайкой)	KA1-8046	1SFA616920R8046		0.007
Гибкое пружинное соединение	KA1-8047	1SFA616920R8047		0.005

<b>Тип декоративного кольца - правила заказа</b>				
Чёрный пластик - стандартная позиция	KPRX-10XX	1SFA61616XR100X		0.001
Хромированный металл - замените '1' на '3' в типе и коде	KPRX-30XX	1SFA61616XR300X		0.010

# Джойстики IP67 и IP69K

2



MJS7-60B

1SFC11279000



MA1-3138

1SFC13149000



MA1-8137

1SFC13149000

Описание	Тип	Код заказа	Масса (1 шт.), кг
<b>Правила заказа:</b>			
Для получения дополнительной информации см. стр. 2/3-2/4			
Механизм (монтажная колодка в комплекте) + контактные блоки			
<b>Джойстик</b>			
2-позиционный, с фиксацией	MJS1-60B	1SFA611701R6006	0.062
2-позиционный, без фиксации	MJS2-60B	1SFA611702R6006	0.062
4-позиционный, с фиксацией	MJS5-60B	1SFA611705R6006	0.088
4-позиционный, без фиксации	MJS6-60B	1SFA611706R6006	0.088
<b>Джойстик с защитой от случайного нажатия</b>			
2-позиционный, с фиксацией	MJS7-60B	1SFA611707R6006	0.062
2-позиционный, без фиксации	MJS8-60B	1SFA611708R6006	0.062
4-позиционный, с фиксацией	MJS11-60B	1SFA611711R6006	0.088
4-позиционный, без фиксации	MJS12-60B	1SFA611712R6006	0.088
<b>Аксессуары и комплектующие</b>			
<b>Шильдики для маркировки</b>			
2-позиционные (1) (вверх - вниз)	MA6-1240	1SFA611930R1240	0.004
2-позиционные (2) (вправо - влево)	MA6-1241	1SFA611930R1241	0.004
4-позиционные (3)	MA6-1242	1SFA611930R1242	0.004
<b>Держатели шильдиков для маркировки</b>			
4-позиционные	MA1-8137	1SFA611920R8137	0.004
2-позиционные	MA1-3138	1SFA611920R3138	0.003
<b>Шильдик с символом</b>			
↑	MA6-1065	1SFA611930R1065	0.001

# Тумблеры На два и три положения



MTS2-10B

1SFC15122V0001



Декоративное MCBH-00  
кольцо

1SFC15122V0001



MA1-8015

1SFC15127V0001



1SFC15127V0001



MCB-01

1SFC15127V0001



MCB-10

1SFC15128V0001

Описание	Декоративное кольцо	Тип	Код заказа	Масса (1 шт.), кг
----------	---------------------	-----	------------	-------------------

### Правила заказа:

Для получения дополнительной информации см. стр. 2/3-2/4

Корпус кнопки (со стопорной гайкой) + монтажная колодка + контактные блоки

### Два положения

#### С фиксацией

	Черный пластик	MTS1-10B	1SFA611300R1006	0.021
	Хромированный пластик	MTS1-20B	1SFA611300R2006	0.021
	Хромированный металл	MTS1-30B	1SFA611300R3006	0.021

### Три положения

#### Без фиксации, с возвратом из положения А в В и из С в В

	Черный пластик	MTS2-10B	1SFA611301R1006	0.021
	Хромированный пластик	MTS2-20B	1SFA611301R2006	0.021
	Хромированный металл	MTS2-30B	1SFA611301R3006	0.021

#### С фиксацией

	Черный пластик	MTS3-10B	1SFA611302R1006	0.021
	Хромированный пластик	MTS3-20B	1SFA611302R2006	0.021
	Хромированный металл	MTS3-30B	1SFA611302R3006	0.021

### Аксессуары и комплектующие

#### Контактные блоки и монтажная колодка

Монтажная колодка для трёх блоков	MCBH-00	1SFA611605R1100	0.006
Контактный блок с 1 НО контактом	MCB-10	1SFA611610R1001	0.013
Контактный блок с 1 НЗ контактом	MCB-01	1SFA611610R1010	0.013
Монтажный инструмент	MA1-8015	1SFA611920R8015	0.021

### Работа контактных

Положение ручки	Центральный блок		
	Левый блок	Центральный блок	Правый блок
	■	■	■
	□	□	□

Не активирован  
 Активирован

### блоков

Положение ручки	Центральный блок		
	Левый блок	Центральный блок	Правый блок
	□	■	■
	□	□	□
	■	■	□

Не активирован  
 Активирован



# Кнопки специального назначения для монтажного отверстия 30 мм

2



KP6-40R

1SFC151339V0001



KP6-40G

1SFC151339W0001



KP6-40B

1SFC151337W0001

## Описание

Кнопка специального назначения, для отверстия 30 мм, представляет собой прочную и компактную кнопку для применения в условиях низких, высоких температур, повышенной влажности, содержания масляной взвеси и других тяжелых условиях эксплуатации. Особенно подходят для гидравлических подъемников, компактных подвесных пультов управления и кнопочных постов.

## Правила заказа:

Корпус кнопки + контактные блоки

Для получения дополнительной информации см. стр. 2/3-2/4

Описание	Встроенные контактные блоки	Тип	Код заказа	Масса (1 шт.), кг
● Красный	-	KP6-40R	1SFA616105R4001	0.022
● Зеленый	-	KP6-40G	1SFA616105R4002	0.022
● Черный	-	KP6-40B	1SFA616105R4006	0.022

## Аксессуары и комплектующие

Контактные блоки

Контактные блоки	Тип	Код заказа	Масса (1 шт.), кг
1 Н0	MCB-10	1SFA611610R1001	0.013
1 НЗ	MCB-01	1SFA611610R1010	0.013



# Аксессуары и комплектующие для модульной серии Светодиодные блоки, фронтальная установка



MLBL-00W

1SFC1512520001

Описание	Номинал. ток, мА	Длина волны, нм	Яркость, мкд	Тип	Код заказа	Масса (1 шт.), кг
<b>Номинальное напряжение 12 В DC</b>						
● Красный	12	620	320	MLBL-00R	1SFA611621R1001	0.012
● Зелёный	12	520	1500	MLBL-00G	1SFA611621R1002	0.012
● Жёлтый	12	588	380	MLBL-00Y	1SFA611621R1003	0.012
● Синий	12	468	450	MLBL-00L	1SFA611621R1004	0.012
○ Белый	12	<sup>2)</sup>	600	MLBL-00W	1SFA611621R1005	0.012
<b>Номинальное напряжение 24 В AC/DC</b>						
● Красный	10	620	250	MLBL-01R	1SFA611621R1011	0.012
● Зелёный	10	520	1500	MLBL-01G	1SFA611621R1012	0.012
● Жёлтый	10	588	250	MLBL-01Y	1SFA611621R1013	0.012
● Синий	10	468	450	MLBL-01L	1SFA611621R1014	0.012
○ Белый	10	<sup>2)</sup>	600	MLBL-01W	1SFA611621R1015	0.012
<b>Номинальное напряжение 48 В AC/DC</b>						
● Красный	10	620	260	MLBL-02R	1SFA611621R1021	0.012
● Зелёный	13	520	1500	MLBL-02G	1SFA611621R1022	0.012
● Жёлтый	10	588	300	MLBL-02Y	1SFA611621R1023	0.012
● Синий	13	468	450	MLBL-02L	1SFA611621R1024	0.012
○ Белый	13	<sup>1)</sup>	600	MLBL-02W	1SFA611621R1025	0.012
<b>Номинальное напряжение 60 В AC/DC</b>						
● Красный	13	620	350	MLBL-03R	1SFA611621R1031	0.012
● Зелёный	13	520	2000	MLBL-03G	1SFA611621R1032	0.012
● Жёлтый	13	588	400	MLBL-03Y	1SFA611621R1033	0.012
● Синий	13	468	550	MLBL-03L	1SFA611621R1034	0.012
○ Белый	13	<sup>1)</sup>	750	MLBL-03W	1SFA611621R1035	0.012
<b>Номинальное напряжение 110-130 В AC</b>						
● Красный	10	620	200	MLBL-04R	1SFA611621R1041	0.012
● Зелёный	10	520	1200	MLBL-04G	1SFA611621R1042	0.012
● Жёлтый	10	588	250	MLBL-04Y	1SFA611621R1043	0.012
● Синий	10	468	400	MLBL-04L	1SFA611621R1044	0.012
○ Белый	10	<sup>1)</sup>	500	MLBL-04W	1SFA611621R1045	0.012
<b>Номинальное напряжение 110-130 В DC</b>						
● Красный	10	620	250	MLBL-05R	1SFA611621R1051	0.012
● Зелёный	10	520	1500	MLBL-05G	1SFA611621R1052	0.012
● Жёлтый	10	588	300	MLBL-05Y	1SFA611621R1053	0.012
● Синий	10	468	450	MLBL-05L	1SFA611621R1054	0.012
○ Белый	10	<sup>1)</sup>	600	MLBL-05W	1SFA611621R1055	0.012
<b>Номинальное напряжение 220 В DC</b>						
● Красный	8	620	180	MLBL-06R	1SFA611621R1061	0.012
● Зелёный	8	520	110	MLBL-06G	1SFA611621R1062	0.012
● Жёлтый	8	588	200	MLBL-06Y	1SFA611621R1063	0.012
● Синий	8	468	450	MLBL-06L	1SFA611621R1064	0.012
○ Белый	8	<sup>1)</sup>	600	MLBL-06W	1SFA611621R1065	0.012
<b>Номинальное напряжение 230 В AC</b>						
● Красный	10	620	250	MLBL-07R	1SFA611621R1071	0.012
● Зелёный	10	520	1500	MLBL-07G	1SFA611621R1072	0.012
● Жёлтый	10	588	300	MLBL-07Y	1SFA611621R1073	0.012
● Синий	10	468	450	MLBL-07L	1SFA611621R1074	0.012
○ Белый	10	<sup>1)</sup>	600	MLBL-07W	1SFA611621R1075	0.012
<b>Номинальное напряжение 380 В AC</b>						
● Красный	10	620	250	MLBL-08R	1SFA611621R1081	0.012
● Зелёный	10	520	1500	MLBL-08G	1SFA611621R1082	0.012
● Жёлтый	10	582	300	MLBL-08Y	1SFA611621R1083	0.012
● Синий	10	468	450	MLBL-08L	1SFA611621R1084	0.012
○ Белый	10	<sup>1)</sup>	600	MLBL-08W	1SFA611621R1085	0.012
<b>Номинальное напряжение 415 В AC</b>						
● Красный	11	620	280	MLBL-09R	1SFA611621R1091	0.012
● Зелёный	11	520	1800	MLBL-09G	1SFA611621R1092	0.012
● Жёлтый	11	588	350	MLBL-09Y	1SFA611621R1093	0.012
● Синий	11	468	500	MLBL-09L	1SFA611621R1094	0.012
○ Белый	11	<sup>1)</sup>	650	MLBL-09W	1SFA611621R1095	0.012

Примечание: следует соблюдать полярность при подаче питания от источника постоянного тока, где должны быть правильно подключены клеммы + и -.  
На изделии указано X1 (+) и X2 (-).

<sup>1)</sup> X=0,31, Y=0,32 согласно цветовой диаграмме ICI.

# Аксессуары и комплектующие для модульной серии

## Контактные блоки и монтажные колодки

2



MCBH-00



MCBH5-00



MCB-01



MCB-10



MCBL-01



MCBL-10



MCB-02



MCB-20

Описание	Тип	Код заказа	Масса (1 шт.), кг
<b>Монтажные колодки</b>			
Монтажная колодка на три блока (стандартная)	MCBH-00	1SFA611605R1100	0.006
Монтажная колодка на пять блоков*	MCBH5-00	1SFA611601R1100	0.008
* Примечание: требуется установка двойных контактных блоков на боковых позициях			
<b>Одинарные контактные блоки для фронтального монтажа</b>			
1 НО	MCB-10	1SFA611610R1001	0.013
1 НЗ	MCB-01	1SFA611610R1010	0.013
1 НО с позолоченными контактами	MCB-10G	1SFA611610R1101	0.013
1 НЗ с позолоченными контактами	MCB-01G	1SFA611610R1110	0.013
<b>Блоки микровыключателя</b>			
1 НО	MCBL-10	1SFA611612R1010	0.010
1 НЗ	MCBL-01	1SFA611612R1001	0.010
<b>Двойной контактный блок для фронтального монтажа</b>			
2 НО	MCB-20	1SFA611610R1002	0.026
2 НЗ	MCB-02	1SFA611610R1020	0.026
1 НО + 1 НЗ	MCB-11	1SFA611610R1011	0.026

Примечание: Двойной контактный блок используется в случае использования монтажной колодки MCBH5-00, когда необходимы контактные блоки в положениях 4 и 5, а также при использовании MCBH-00 совместно с переключателем, когда требуется контактный блок в положении 3.

# Аксессуары и комплектующие для модульной серии Линзы для ламп



KA1-8083

1SFC151249V0001



KA1-8084

1SFC151248V0001



KA1-8091

1SFC151240V0001



KA1-8092

1SFC151241V0001



KA1-8102

1SFC151250V0001



KA1-8108

1SFC151251V0001



KA1-8111

1SFC151247V0001

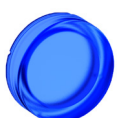

KA1-8114

1SFC151246V0001

## Линзы

Цвет	Красный	Зелёный	Жёлтый	Синий	Белый	Чёрный	Серый	Прозр.
Замените <input type="checkbox"/> на	1	2	3	4	5	6	7	8

Описание	Тип	Код заказа	Масса (1 шт.), кг
----------	-----	------------	-------------------

### Линзы для сигнальных ламп

Доступны в следующих цветах: красный, зелёный, жёлтый, синий, белый, прозрачный

Линзы для сигнальных ламп	KA1-803	1SFA616920R803	0.02
---------------------------	---------	----------------	------

### Линзы для кнопок без подсветки

Доступны в следующих цветах: красный, зелёный, жёлтый, синий, белый, чёрный, серый, прозрачный

Плоская клавиша	KA1-808	1SFA616920R808	0.015
Выступающая клавиша	KA1-809	1SFA616920R809	0.025

### Линзы для кнопок с подсветкой

Доступны в следующих цветах: красный, зелёный, жёлтый, синий, белый, прозрачный

Плоская клавиша	KA1-810	1SFA616920R810	0.015
Выступающая клавиша	KA1-811	1SFA616920R811	0.025

# Аксессуары и комплектующие для модульной серии

2



MA1-8131

1SFC151278V0001



MDB-2

1SFC151455F0001



KA1

1SFC151253F0001



MA1-8015

1SFC151275V0001



MA1-8149

1SFC151004F0001

Описание	Тип	Код заказа	Масса (1 шт.), кг
<b>Адаптер для DIN-рейки</b>			
Адаптер для DIN-рейки	MA1-8131	1SFA611920R8131	0.020
Комплект адаптера для DIN-рейки с одним блоком-муляжом	MA1-8001	1SFA611920R8001	0.028
Блоки-муляжи используются, когда вместе с адаптером для DIN-рейки применяется только один контактный блок или одно компактное устройство			
<b>Адаптеры для установки светосигнальной аппаратуры в монтажные отверстия 30 мм (панели толщиной 1,5-4 мм)</b>			
<b>Для кнопки аварийной остановки</b>			
Черный пластик	KA1-8027	1SFA616920R8027	0.007
Хромированный металл	KA1-8028	1SFA616920R8028	0.021
<b>Для кнопок, переключателей, сигнальных ламп, потенциометров и зуммеров</b>			
Черный пластик	KA1-8029	1SFA616920R8029	0.010
Хромированный металл	KA1-8030	1SFA616920R8030	0.035
<b>Адаптеры, устанавливаемые заподлицо (металл)</b>			
Для кнопок	KA1-8073	1SFA616920R8073	0.050
Для переключателей	MA1-8074	1SFA611920R8074	0.050
<b>Монтажный инструмент для затяжки фиксирующей гайки</b>			
Монтажный инструмент для затяжки фиксирующей гайки	MA1-8015	1SFA611920R8015	0.021
Монтажный адаптер для автоматического инструмента	MA1-8149	1SFA611920R8149	0.155
<b>Дополнительный ключ</b>			
Ronis 455 (код ключа 71)	-	SK616021-71	0.007
Ronis 421 (код ключа 72)	-	SK616021-72	0.007
Ronis 3433-E (код ключа 73)	-	SK616021-73	0.007
<b>Стопорная гайка</b>			
Стопорная гайка	MA1-8019	1SFA611920R8019	0.001
Стопорная гайка поставляется в комплекте со всеми механизмами. Можно использовать с компактной серией.			

# Аксессуары и комплектующие для модульной серии



1SFC151408F0001

MA1-8126



1SFC151379F0001

KA1-8010



1SFC1512120001

Декоративное кольцо



1SFC151486F0001

MA1-81..

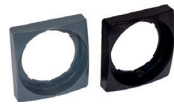

1SFC151487F0001

MA1-8124



1SFC151409F0001

MA1-8153



1SFC151472F0001

MA1-8152



1SFC151282F0001

MA1-8053

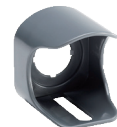

1SFC151281F0001

MA1-8128

Описание	Тип	Код заказа	Масса (1 шт.), кг
<b>Защитная мембрана</b>			
Для плоской клавиши	MA1-8052	1SFA611920R8052	0.002
Для выступающей клавиши	MA1-8002	1SFA611920R8002	0.002
Для двойной кнопки	MA1-8126	1SFA611920R8126	0.002
<b>Защитное кольцо</b>			
Защитное кольцо	-	SK615512-1	0.002
Примечание: для кнопок с плоскими и выступающими клавишами Для предотвращения случайного нажатия. Нельзя устанавливать вместе с держателем шильдика с надписью.			
<b>Защитная крышка</b>			
Защитная крышка	KA1-8010	1SFA616920R8010	0.008
Примечание: для кнопки с плоской клавишей. Для предотвращения случайного нажатия. Нельзя устанавливать вместе с держателем шильдика с надписью.			
<b>Декоративное кольцо</b>			
<b>Для кнопок</b>			
Серый пластик	KA1-8079	1SFA616920R8079	0.002
Черный пластик	KA1-8022	1SFA616920R8022	0.002
Хромированный металл	KA1-8021	1SFA616920R8021	0.015
<b>Для переключателей</b>			
Серый пластик	KA1-8077	1SFA616920R8077	0.001
Черный пластик	KA1-8080	1SFA616920R8080	0.001
Хромированный металл	KA1-8024	1SFA616920R8024	0.010
<b>Заглушка</b>			
Серый	MA1-8129	1SFA611920R8129	0.005
Чёрный	MA1-8130	1SFA611920R8130	0.005
Светло-серый	MA1-8136	1SFA611920R8136	0.005
<b>Декоративное кольцо с внешним квадратным профилем</b>			
Черный пластик	-	SK616016-2	0.001
Серый пластик	MA1-8124	1SFA611920R8124	0.001
<b>Защитный элемент для кнопок диаметром до 30 мм</b>			
Крышка для опломбировки кнопок	MA1-8153	1SFC611920R8153	0.023
Защитный кожух для кнопок	MA1-8152	1SFC611920R8152	0.009
<b>Защитный кожух для кнопки аварийной остановки</b>			
● Жёлтый	MA1-8053	1SFA611920R8053	0.020
● Серый	MA1-8128	1SFA611920R8128	0.020
Примечание: для кнопок аварийной остановки диаметром до 40 мм и кнопок остановки машин. Для предотвращения случайного нажатия. С выступами для предотвращения поворота и пазом для навесного замка; предусмотрен отвод влаги.			

# Технические характеристики

2

## Standards и approvals

IEC / EN 60947-1	Аппаратура управления и распределения низковольтная - Часть 1: Общие требования
IEC / EN 60947-5-1	Аппаратура управления и распределения низковольтная - Часть 5-1: Аппараты и коммутационные элементы цепей управления - Электромеханические аппараты для цепей управления
IEC / EN 60947-5-5	Аппаратура управления и распределения низковольтная - Часть 5-5: Аппараты и коммутационные элементы цепей управления. - Электрические устройства аварийной остановки с функцией механического защелкивания
IEC / EN 60073	Интерфейс человеко-машинный. Маркировка и обозначения органов управления и контрольных устройств. - Правила кодирования информации
IEC / EN 60529	Степени защиты, обеспечиваемые оболочками (код IP)
EN 50013	Аппаратура коммутационная и устройства управления низковольтные промышленные. - Маркировка контактов и нумерация выключателей цепи управления
DIN 40050-9	Дорожно-транспортные средства; степени защиты (код IP); защита от проникновения посторонних предметов, воды и от контакта с опасными частями; электрическое оборудование
UL 508	Промышленное оборудование цепей управления
CSA C22.2 No 14	Промышленное оборудование цепей управления
ГОСТ Р 50030.5.1-2005	Аппаратура распределения и управления низковольтная. Часть 5. Аппараты и коммутационные элементы цепей управления. Глава 1. Электромеханические аппараты для цепей управления
ГОСТ Р 50030.5.5-2000	Аппаратура распределения и управления низковольтная. Часть 5-5. Аппараты и элементы коммутации для цепей управления. Электрические устройства срочного останова с функцией механического защелкивания

Российский морской регистр судоходства  
Российский речной регистр

## Характеристики окружающей среды

### Степень защиты

Функциональные элементы	IEC/EN DIN ГОСТ
Кнопка, МР *	IP66
Двойная кнопка, МРD *	IP66
Грибовидная кнопка, МРМ *	IP66
Кнопка аварийной остановки: МРМТ/Р *	IP66
Переключатель, М2SS/М3SS *	IP66
Переключатель с ключом: М2SSK/М3SSK **	IP66
Тумблеры МТS2/МТS3 *	IP66
Кнопки специального назначения: КР6	-
Кнопки сброса: КРР *	IP 66
Джойстик: МJS	IP66, 67, 69K
Сигнальные лампы: МL	IP66
Потенциометр: МТ*	IP66
Контактные блоки и трансформаторы	IP20
Пластиковые корпуса	IP66
Металлические корпуса	IP66, 67, 69K

### Температура

Рабочая температура окружающей среды	от -25 до +70 °С
Температура хранения	от -40 до +85 °С

\*) С декоративным кольцом из хромированного пластика IP66 Тип 1, 12, 13

Следует учесть, что для функционального элемента, установленного на панели, должна быть обеспечена заявленная степень защиты. Если между этими элементами установлены другие устройства, они должны быть надлежащим образом герметизированы.

## Технические характеристики

### Клеммы

Винтовая Pozidriv № 2 с DIN-шайбой.	
Сечение подключаемого провода	мин. 1 x 0,5 мм <sup>2</sup> макс. 2 x 2,5 мм <sup>2</sup>
<b>Момент затяжки</b>	
Стопорная гайка функционального элемента	мин. 2 Нм/ макс. 2,3 Нм
Кабельные наконечники	0,9 Нм

### Материал

Изделия не содержат веществ, разрушающих озоновый слой. Все компоненты фронтальной части изготовлены из поликарбоната.	
РС Поликарбонат	Высокая ударопрочность, хорошая стойкость при наружной установке. Химическая устойчивость - см. таблицу ниже
PSU Полисульфон	Устойчив к воздействию высоких температур, кислот, щелочных растворов, масел, спиртов.
РА Полиамид	Устойчив воздействию высоких температур, алифатических, ароматических и хлорсодержащих углеводородов, сложных эфиров, кетонных альдегидов, спиртов и щелочных растворов.
Полибензотиазол	Устойчив к воздействию высоких температур, алифатических и ароматических углеводородов, кислот, щелочных растворов, спиртов, пластичных смазок и масел.
Цинк	Хорошая коррозионная стойкость в условиях материковой, морской и промышленной атмосферы.
Легкий сплав	Хорошая коррозионная стойкость в условиях материковой, морской и промышленной атмосферы.

### Химическая стойкость для поликарбоната

Химический класс	Воздействие
Кислоты	В большинстве случаев не оказывают значительного воздействия при типовых значениях концентрации и температуры.
Спирты и щелочи	В общем случае совместимы при эксплуатации при низких значениях концентрации и комнатной температуре. Высокие концентрации и повышенные температуры могут привести к разбеданию и разложению.
Алифатические углеводороды	В общем случае совместимы
Амины	Поверхностная кристаллизация и химическое повреждение. Избегать воздействия.
Ароматические углеводороды	Частичные растворители и вещества, вызывающие растрескивание под напряжением (т.е. ксилон). Избегать воздействия.
Синтетические моющие средства и очистители	Слабые мыльные растворы, как правило, допустимо использовать. Воздействия сильных щелочных веществ следует избегать.
Сложные эфиры	Вызывают значительную кристаллизацию. Частичные растворители. Избегать воздействия
Пластичные смазки и масла	Материалы на основе чистой нефти, как правило, совместимы. Не совместимо большинство присадок, используемых в них.
Галогеносодержащие углеводороды	Растворители. Избегать воздействия.
Кетоны	Вызывают значительную кристаллизацию и растрескивание под воздействием напряжений. Частичные растворители. Избегать воздействия.
Силиконовое масло и пластичные смазки	Как правило, совместимы до 85 °С

# Технические характеристики

## Электрические характеристики

### Стандартные контактные блоки

Самозачистка посеребренных контактов, НЗ контакт с принудительным размыканием. При напряжении и токе ниже 24 В и 5,6 мА рекомендуется установка блоков микровыключателей.

### Номинальные характеристики согласно IEC 60947-5-1 (ГОСТ Р 50030.5.1)

Номинальное напряжение изоляции, $U_i$		690 В
Номинальный тепловой ток, $I_{th}$		10 А
Номинальный рабочий ток, $I_e$ Категория применения AC 15,	при 120 В при 230 В при 400 В при 690 В	8 А 6 А 4 А 2 А
Номинальный рабочий ток, $I_e$ Категория применения DC 13,	при 24 В при 125 В при 250 В	5 А 1.1 А 0.55 А

### Сопrotивление контактов

< 25 мОм

### Обязательное функциональное испытание

при 5В, 16 мА

### Максимальное количество контактных блоков на функциональный элемент

Контактные блоки могут быть установлены макс. на двух уровнях на 3-блочной монтажной колодке. На 5-блочной монтажной колодке допускается только один уровень.

Кнопка, тумблер, грибовидная кнопка, двойная кнопка, переключатель, переключатель с ключом и кнопка аварийной остановки

6

Джойстик

8

### Защита от короткого замыкания

Макс. плавкий предохранитель при 1 кА : gG 16A

Схема переключающего контакта

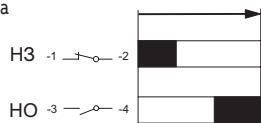

■ = Контакт замкнут

### Блок микропереключателя / Номинальные характеристики согласно IEC 60947-5-1 (ГОСТ Р 50030.5.1)

Номинальное напряжение изоляции, $U_i$		125 В
Номинальный тепловой ток, $I_{th}$		3 А
Номинальный рабочий ток, $I_e$ Категория применения AC 14	при 125 В	0.5 А
Номинальный рабочий ток, $I_e$ Категория применения DC 13	при 24 В	0.3 А
Номинальный рабочий ток, $I_e$ Категория применения DC 12	при 24 В	0.1 А

### Минимальная коммутационная способность

Стандартные контактные блоки	24 В DC	5.6 мА
Контактные блоки с позолоченными контактами	5 В DC	12 мА
	12 В DC	1 мА
Блоки микровыключателя	3 В DC	1 мА

## Механические характеристики

### Механический срок службы

Стандартные контактные блоки		10 миллиона операций
Кнопки, грибовидная кнопка без фиксации		2 миллиона операций
Переключатели без элементов, установленных в среднем положении		500 000 операций
С элементами, установленными в среднем положении		250 000 операций
		150 000 операций
Грибовидная кнопка с фиксацией Переключатель с ключом Двойная кнопка		500 000 операций
Кнопка аварийной остановки		100 000 операций
Тумблер		1 миллион операций
Джойстик		500 000 операций
		400 000 операций
		300 000 операций

### Светодиоды

Срок службы для светодиодов означает количество часов работы до момента, когда яркость упала ниже 50 %. Срок службы: 50 000 ч

Цвет белого светодиода	$x=0,31$ $Y=0,32$ означает положение цвета по цветовой диаграмме ICI
Допустимое отклонение напряжения питания светодиодов	Допускается отклонение напряжения от -30 до +10 % Данная величина не влияет на срок службы
Пики напряжения на светодиодах	Амплитудные значения напряжения до 1000 В. Пиковый ток до 500 мА в течение нескольких миллисекунд
Тлеющий свет	Все встроенные светодиоды снабжены функцией защиты от токов утечки.



## Компактная серия

3



Компактная серия разработана с целью предоставить наиболее оптимальное с точки зрения монтажа и стоимости решение, пригодное для применения в условиях с самыми различными требованиями. Чтобы обеспечить еще большую универсальность, предусмотрена возможность использования устройств этой серии в комбинации с модульной светосигнальной аппаратурой.

### Общие сведения о конструкции

- Один блок выполняет все функции
- Фронтальная часть аналогична фронтальной части модульных устройств
- Монтажная глубина 42 мм
- До 2 электрически изолированных контактов
- Декоративное кольцо из металла или черного пластика

### Характеристики изделий

- Возможность для эксплуатации в тяжелых условиях - степени защиты IP 66, 67 и 69K во всех линейках
- Самозачищающиеся контакты гарантируют высокие эксплуатационные качества при малых затратах энергии

### Функциональные элементы

- Кнопки (с подсветкой и без подсветки)
- Кнопки аварийной остановки (отпускание поворачиваем, вытягиванием и с помощью ключа)
- Кнопки остановки (отпускание поворачиваем, вытягиванием и с помощью ключа)
- Переключатели (2-х и 3-х позиционные)
- Грибовидные кнопки
- Зуммеры

### Сигнальные лампы

- Со встроенными светодиодами (широкий диапазон напряжений)



# Компактная серия

## Содержание

<b>Данные для заказа</b>	
Кнопки	3/3
Грибовидные кнопки	3/3
Кнопки с подсветкой	3/4
Сигнальные лампы	3/5
Переключатели	3/6
Кнопки аварийной остановки	3/7
Кнопки остановки	3/7
Зуммеры	3/8
Кнопки специального назначения	3/8
<b>Аксессуары и комплектующие</b>	3/10
<b>Технические характеристики</b>	3/12

# Кнопки

## С плоскими и выступающими клавишами, без подсветки



CP1-10R-10

CP1-30W-10



CP1-10U-10

CP1-30L-10



CP3-10Y-10

CP3-30G-10



CP11-10W-10



Декоративное кольцо

### Описание

Цвет	● Красный	● Зелёный	● Жёлтый	● Синий	○ Белый	● Чёрный	● Серый
Замените <input type="checkbox"/> в типе на	R	G	Y	L	W	B	U
Замените <input type="checkbox"/> в коде на	1	2	3	4	5	6	7

Описание	Тип	Код заказа	Масса (1 шт.), кг
----------	-----	------------	-------------------

### Плоская клавиша

#### Без фиксации

1 НО	CP1-30■-10	1SFA619100R301□	0.018
2 НО	CP1-30■-20	1SFA619100R302□	0.022
1 НЗ	CP1-30■-01	1SFA619100R304□	0.018
2 НЗ	CP1-30■-02	1SFA619100R305□	0.022
1 НО +1 НЗ	CP1-30■-11	1SFA619100R307□	0.022

#### С фиксацией

1 НО	CP2-30■-10	1SFA619101R301□	0.018
2 НО	CP2-30■-20	1SFA619101R302□	0.022
1 НЗ	CP2-30■-01	1SFA619101R304□	0.018
2 НЗ	CP2-30■-02	1SFA619101R305□	0.022
1 НО +1 НЗ	CP2-30■-11	1SFA619101R307□	0.022

### Выступающая клавиша

#### Без фиксации

1 НО	CP3-30■-10	1SFA619102R301□	0.019
2 НО	CP3-30■-20	1SFA619102R302□	0.022
1 НЗ	CP3-30■-01	1SFA619102R304□	0.019
2 НЗ	CP3-30■-02	1SFA619102R305□	0.022
1 НО +1 НЗ	CP3-30■-11	1SFA619102R307□	0.022

#### С фиксацией

1 НО	CP4-30■-10	1SFA619103R301□	0.019
2 НО	CP4-30■-20	1SFA619103R302□	0.022
1 НЗ	CP4-30■-01	1SFA619103R304□	0.019
2 НЗ	CP4-30■-02	1SFA619103R305□	0.022
1 НО +1 НЗ	CP4-30■-11	1SFA619103R307□	0.022

### Аксессуары и комплектующие

#### Тип декоративного кольца - правила заказа

Хромированный металл - стандартная позиция	CP(X)-30X-XX	1SFA61910XR30XX	0.001
Чёрный пластик - замените '3' на '1' в типе и коде	CP(X)-10X-XX	1SFA61910XR10XX	0.010

## Грибовидные кнопки



CPM3-10R-11

CPM3-10L-11

Описание	Тип	Код заказа	Масса (1 шт.), кг	
● Красный	1 НО +1 НЗ	CPM3-10R-11	1SFA619126R1071	0.036
● Зелёный	1 НО +1 НЗ	CPM3-10G-11	1SFA619126R1072	0.036
● Жёлтый	1 НО +1 НЗ	CPM3-10Y-11	1SFA619126R1073	0.036
● Синий	1 НО +1 НЗ	CPM3-10L-11	1SFA619126R1074	0.036
● Чёрный	1 НО +1 НЗ	CPM3-10B-11	1SFA619126R1076	0.036

Примечание: Все кнопки не имеют фиксации. В случае необходимости кнопок с фиксацией, см. Кнопки останова

# Кнопки

## С плоскими и выступающими клавишами, с подсветкой



CP1-13R-10

1SFC15181W0001



CP3-11G-01

1SFC15123W0001



CP1-13Y-10

1SFC151189W0001



CP1-11L-10

1SFC15149W0001



CP1-13C-10

1SFC151075W0001



CP3-13Y-01

1SFC15209W0001



Декоративное кольцо

1SFC15122W0001

### Описание

Цвет	● Красный	● Зелёный	● Жёлтый	● Синий	○ Прозр.
Замените <input checked="" type="checkbox"/> в типе на	R	G	Y	L	C
Замените <input type="checkbox"/> в коде на	1	2	3	4	8

Описание	Тип	Код заказа	Масса (1 шт.), кг
----------	-----	------------	-------------------

### Плоская клавиша

#### Номинальное напряжение подсветки 24 В AC/DC

##### Без фиксации

1 НЗ	CP1-11-01	1SFA619100R114	0.025
1 НО	CP1-11-10	1SFA619100R111	0.025

##### С фиксацией

1 НЗ	CP2-11-01	1SFA619101R114	0.025
1 НО	CP2-11-10	1SFA619101R111	0.025

#### Номинальное напряжение подсветки 110-130 В AC/DC

##### Без фиксации

1 НЗ	CP1-12-01	1SFA619100R124	0.025
1 НО	CP1-12-10	1SFA619100R121	0.025

##### С фиксацией

1 НЗ	CP2-12-01	1SFA619101R124	0.025
1 НО	CP2-12-10	1SFA619101R121	0.025

#### Номинальное напряжение подсветки 220 В AC/DC

##### Без фиксации

1 НЗ	CP1-13-01	1SFA619100R134	0.025
1 НО	CP1-13-10	1SFA619100R131	0.025

##### С фиксацией

1 НЗ	CP2-13-01	1SFA619101R134	0.025
1 НО	CP2-13-10	1SFA619101R131	0.025

### Выступающая клавиша

#### Номинальное напряжение подсветки 24 В AC/DC

##### Без фиксации

1 НЗ	CP3-11-01	1SFA619102R114	0.025
1 НО	CP3-11-10	1SFA619102R111	0.025

##### С фиксацией

1 НЗ	CP4-11-01	1SFA619103R114	0.025
1 НО	CP4-11-10	1SFA619103R111	0.025

#### Номинальное напряжение подсветки 110-130 В AC/DC

##### Без фиксации

1 НЗ	CP3-12-01	1SFA619102R124	0.025
1 НО	CP3-12-10	1SFA619102R121	0.025

##### С фиксацией

1 НЗ	CP4-12-01	1SFA619103R124	0.025
1 НО	CP4-12-10	1SFA619103R121	0.025

#### Номинальное напряжение подсветки 220 В AC/DC

##### Без фиксации

1 НЗ	CP3-13-01	1SFA619102R134	0.025
1 НО	CP3-13-10	1SFA619102R131	0.025

##### С фиксацией

1 НЗ	CP4-13-01	1SFA619103R134	0.025
1 НО	CP4-13-10	1SFA619103R131	0.025

### Аксессуары и комплектующие

#### Тип декоративного кольца - правила заказа

Чёрный пластик - стандартная позиция	CP(X)-10X-XX	1SFA61910XR10XX	0.001
Хромированный металл - замените '1' на '3' в типе и коде заказа	CP(X)-30X-XX	1SFA61910XR30XX	0.010

# Сигнальные лампы со встроенным светодиодом



CL2-506R CL2-506G



CL2-506Y CL2-506L



CL2-506C

Описание	Номин. ток, МА	Уровень защиты от наводок, В	Длина волны, нм	Яркость, мкд	Тип	Код заказа	Масса (1 шт.), кг
<b>Номинальное напряжение 6,3 В DC</b>							
● Красный	16	2	625	70	CL2-506R	1SFA619403R5061	0,0185
● Зеленый	16	2	520	125	CL2-506G	1SFA619403R5062	0,0185
● Жёлтый	16	2	590	75	CL2-506Y	1SFA619403R5063	0,0185
● Синий	16	2	470	10	CL2-506L	1SFA619403R5064	0,0185
○ Белый	16	2	(X=0.31,Y=0.32)	290	CL2-506C	1SFA619403R5068	0,0185
<b>Номинальное напряжение 12 В DC</b>							
● Красный	16	2	625	110	CL2-501R	1SFA619403R5011	0,0185
● Зеленый	16	2,5	520	165	CL2-501G	1SFA619403R5012	0,0185
● Жёлтый	16	2,5	590	85	CL2-501Y	1SFA619403R5013	0,0185
● Синий	16	2,5	470	15	CL2-501L	1SFA619403R5014	0,0185
○ Белый	16	2,5	(X=0.31,Y=0.32)	320	CL2-501C	1SFA619403R5018	0,0185
<b>Номинальное напряжение 24 В AC/DC</b>							
● Красный	16	6	625	80	CL2-502R	1SFA619403R5021	0,0185
● Зеленый	16	6	520	135	CL2-502G	1SFA619403R5022	0,0185
● Жёлтый	16	6	590	55	CL2-502Y	1SFA619403R5023	0,0185
● Синий	16	6	470	10	CL2-502L	1SFA619403R5024	0,0185
○ Белый	16	6	(X=0.31,Y=0.32)	230	CL2-502C	1SFA619403R5028	0,0185
<b>Номинальное напряжение 48-60 В AC/DC</b>							
● Красный	13-17	7	625	75	CL2-507R	1SFA619403R5071	0,0185
● Зеленый	13-17	7	520	140	CL2-507G	1SFA619403R5072	0,0185
● Жёлтый	13-17	7	590	80	CL2-507Y	1SFA619403R5073	0,0185
● Синий	13-17	7	470	10	CL2-507L	1SFA619403R5074	0,0185
○ Белый	13-17	7	(X=0.31,Y=0.32)	260	CL2-507C	1SFA619403R5078	0,0185
<b>Номинальное напряжение 110-130 В AC</b>							
● Красный	15-17	20	625	85	CL2-513R	1SFA619403R5131	0,0185
● Зеленый	15-17	20	520	90	CL2-513G	1SFA619403R5132	0,0185
● Жёлтый	15-17	20	590	85	CL2-513Y	1SFA619403R5133	0,0185
● Синий	15-17	20	470	10	CL2-513L	1SFA619403R5134	0,0185
○ Белый	15-17	20	(X=0.31,Y=0.32)	340	CL2-513C	1SFA619403R5138	0,0185
<b>Номинальное напряжение 110-130 В DC</b>							
● Красный	8-9	20	625	55	CL2-515R	1SFA619403R5151	0,0185
● Зеленый	8-9	20	520	125	CL2-515G	1SFA619403R5152	0,0185
● Жёлтый	8-9	20	590	50	CL2-515Y	1SFA619403R5153	0,0185
● Синий	8-9	20	470	10	CL2-515L	1SFA619403R5154	0,0185
○ Белый	8-9	20	(X=0.31,Y=0.32)	210	CL2-515C	1SFA619403R5158	0,0185
<b>Номинальное напряжение 220 В DC</b>							
● Красный	6	20	625	40	CL2-520R	1SFA619403R5201	0,0185
● Зеленый	6	20	520	90	CL2-520G	1SFA619403R5202	0,0185
● Жёлтый	6	20	590	30	CL2-520Y	1SFA619403R5203	0,0185
● Синий	6	20	470	5	CL2-520L	1SFA619403R5204	0,0185
○ Белый	6	20	(X=0.31,Y=0.32)	120	CL2-520C	1SFA619403R5208	0,0185
<b>Номинальное напряжение 230 В AC</b>							
● Красный	17	30	625	95	CL2-523R	1SFA619403R5231	0,0185
● Зеленый	17	35	520	155	CL2-523G	1SFA619403R5232	0,0185
● Жёлтый	17	35	590	70	CL2-523Y	1SFA619403R5233	0,0185
● Синий	17	35	470	10	CL2-523L	1SFA619403R5234	0,0185
○ Белый	17	35	(X=0.31,Y=0.32)	225	CL2-523C	1SFA619403R5238	0,0185
<b>Номинальное напряжение 230 В AC с защитой от наводок с амплитудой до 60В</b>							
● Красный	17	60	625	75	CL2-623R	1SFA619403R6231	0,0185
● Зеленый	17	80	520	70	CL2-623G	1SFA619403R6232	0,0185
● Жёлтый	17	70	590	50	CL2-623Y	1SFA619403R6233	0,0185
● Синий	17	80	470	5	CL2-623L	1SFA619403R6234	0,0185
○ Белый	17	80	(X=0.31,Y=0.32)	155	CL2-623C	1SFA619403R6238	0,0185
<b>Номинальное напряжение 380-415 В AC</b>							
● Красный	15-17	55	625	85	CL2-542R	1SFA619403R5421	0,0185
● Зеленый	15-17	65	520	130	CL2-542G	1SFA619403R5422	0,0185
● Жёлтый	15-17	65	590	60	CL2-542Y	1SFA619403R5423	0,0185
● Синий	15-17	65	470	10	CL2-542L	1SFA619403R5424	0,0185
○ Белый	15-17	65	(X=0.31,Y=0.32)	395	CL2-542C	1SFA619403R5428	0,0185

# Переключатели

## Двух- и трехпозиционные, без подсветки



C2SS1-10R-10

1SFC15124V0001



C2SS1-10B-10

1SFC15125V0001



C2SS1-30U-10

1SFC15123V0001



Декоративное кольцо

1SFC15121V0001

### Описание

Цвет	● Красный	● Чёрный	● Серый
Замените <input type="checkbox"/> в типе на	R	B	U
Замените <input type="checkbox"/> в коде на	1	6	7

Описание	Тип	Код заказа	Масса (1 шт.), кг
----------	-----	------------	-------------------

### Двухпозиционные

#### С фиксацией

	1 НО	C2SS1-30-10	1SFA619200R301	0.020
	2 НО	C2SS1-30-20	1SFA619200R302	0.024
	1 НЗ	C2SS1-30-01	1SFA619200R304	0.020
	2 НЗ	C2SS1-30-02	1SFA619200R305	0.024
	1 НО +1 НЗ	C2SS1-30-11	1SFA619200R307	0.024

#### С фиксацией

	1 НО	C2SS2-30-10	1SFA619201R301	0.020
	2 НО	C2SS2-30-20	1SFA619201R302	0.024
	1 НЗ	C2SS2-30-01	1SFA619201R304	0.020
	2 НЗ	C2SS2-30-02	1SFA619201R305	0.024
	1 НО +1 НЗ	C2SS2-30-11	1SFA619201R307	0.024

#### Без фиксации

	1 НО	C2SS3-30-10	1SFA619202R301	0.020
	2 НО	C2SS3-30-20	1SFA619202R302	0.024
	1 НЗ	C2SS3-30-01	1SFA619202R304	0.020
	2 НЗ	C2SS3-30-02	1SFA619202R305	0.024
	1 НО +1 НЗ	C2SS3-30-11	1SFA619202R307	0.024

### Трехпозиционные

#### С фиксацией

	2 НО	C3SS1-30-20	1SFA619210R302	0.024
	2 НЗ	C3SS1-30-02	1SFA619210R305	0.024
	1 НО +1 НЗ	C3SS1-30-11	1SFA619210R307	0.024

#### Без фиксации

	2 НО	C3SS2-30-20	1SFA619211R302	0.024
	2 НЗ	C3SS2-30-02	1SFA619211R305	0.024
	1 НО +1 НЗ	C3SS2-30-11	1SFA619211R307	0.024

#### Без фиксации

	2 НО	C3SS3-30-20	1SFA619212R302	0.024
	2 НЗ	C3SS3-30-02	1SFA619212R305	0.024
	1 НО +1 НЗ	C3SS3-30-11	1SFA619212R307	0.024

#### Без фиксации

	2 НО	C3SS7-30-20	1SFA619216R302	0.024
	2 НЗ	C3SS7-30-02	1SFA619216R305	0.024
	1 НО +1 НЗ	C3SS7-30-11	1SFA619216R307	0.024

### Аксессуары и комплектующие

#### Тип декоративного кольца - правила заказа

Хромированный металл - стандартная позиция	C(X)SS(X)-30X-XX	1SFA619XXXR30XX	0.001
Чёрный пластик - замените '3' на '1' в типе и коде	C(X)SS(X)-10X-XX	1SFA619XXXR10XX	0.010

## Кнопки аварийной остановки Без подсветки



CE3T-10R-01

1SFC151816V0001

CE3P-10R-02

1SFC151820V0001



CE4T-10R-01

1SFC151844V0001

CE4K1-10R-02

1SFC151860V0001

Описание	Тип	Код заказа	Масса (1 шт.), кг
<b>Ø 30 мм</b>			
Отпускание поворачиванием			
1 НЗ	CE3T-10R-01	1SFA619500R1041	0.032
2 НЗ	CE3T-10R-02	1SFA619500R1051	0.032
1 НО + 1 НЗ	CE3T-10R-11	1SFA619500R1071	0.032
Отпускание вытягиванием			
2 НЗ	CE3P-10R-02	1SFA619501R1051	0.032
1 НО + 1 НЗ	CE3P-10R-11	1SFA619501R1071	0.032
Отпускание с помощью ключа, ключ Ronis 455, код ключа 71			
2 НЗ	CE3K1-10R-02	1SFA619502R1051	0.060
1 НО + 1 НЗ	CE3K1-10R-11	1SFA619502R1071	0.060
<b>Ø 40 мм</b>			
Отпускание поворачиванием			
1 НЗ	CE4T-10R-01	1SFA619550R1041	0.036
2 НЗ	CE4T-10R-02	1SFA619550R1051	0.036
1 НО + НЗ	CE4T-10R-11	1SFA619550R1071	0.036
Отпускание вытягиванием			
2 НЗ	CE4P-10R-02	1SFA619551R1051	0.036
1 НО + 1 НЗ	CE4P-10R-11	1SFA619551R1071	0.036
Отпускание с помощью ключа, ключ Ronis 455, код ключа 71			
2 НЗ	CE4K1-10R-02	1SFA619552R1051	0.064
1 НО + 1 НЗ	CE4K1-10R-11	1SFA619552R1071	0.064

## Кнопки остановки Без подсветки



CE3T-10B-11

1SFC151870V0001

CE3P-10B-11

1SFC151880V0001



CE4P-10B-11

1SFC151870V0001

CE4K1-10B-11

1SFC151870V0001

Описание	Тип	Код заказа	Масса (1 шт.), кг
<b>Ø 30 мм</b>			
Отпускание поворачиванием			
1 НО + 1 НЗ	CE3T-10B-11	1SFA619500R1076	0.032
Отпускание вытягиванием			
1 НО + 1 НЗ	CE3P-10B-11	1SFA619501R1076	0.032
Отпускание с помощью ключа, ключ Ronis 455, код ключа 71			
1 НО + 1 НЗ	CE3K1-10B-11	1SFA619502R1076	0.060
<b>Ø 40 мм</b>			
Отпускание поворачиванием			
1 НО + 1 НЗ	CE4T-10B-11	1SFA619550R1076	0.032
Отпускание вытягиванием			
1 НО + 1 НЗ	CE4P-10B-11	1SFA619551R1076	0.032
Отпускание с помощью ключа, ключ Ronis 455, код ключа 71			
1 НО + 1 НЗ	CE4K1-10B-11	1SFA619552R1076	0.064

# Кнопки специального назначения



1SFCL15023V0001

CP6-10R



1SFCL15024V0001

CP6-10G



1SFCL15025V0001

CP6-10B

Описание			
Цвет	● Красный	● Зелёный	● Чёрный
Замените ■ в типе на	R	G	B
Замените □ в коде на	1	2	6
Описание	Тип	Код заказа	Масса (1 шт.), кг
<b>Кнопки специального назначения</b>			
2 НО	CP6-10■-20	1SFA619105R102□	0.031
2 НЗ	CP6-10■-02	1SFA619105R105□	0.031
1 НО + 1 НЗ	CP6-10■-11	1SFA619105R107□	0.031



# Зуммеры



CB1-600G

1SFC151570001



CB1-610R

1SFC151590001



CB1-610Y

1SFC151580001



CB1-620B

1SFC151600001

3

Описание	Тип звучания	Номинал. ток, мА	Яркость мкд	Тип	Код для заказа	Масса (1 шт.), кг
<b>С подсветкой</b>						
<b>Номинальное напряжение 24 В AC/DC</b>						
● Зелёный	Непрерывное	48	126	CB1-600G	1SFA619600R6002	0.021
● Красный	Импульсное	53	60	CB1-610R	1SFA619600R6101	0.021
● Жёлтый	Импульсное	53	60	CB1-610Y	1SFA619600R6103	0.021
<b>Номинальное напряжение 110-130 В AC</b>						
● Зелёный	Непрерывное	55	126	CB1-601G	1SFA619600R6012	0.021
● Красный	Импульсное	70	60	CB1-611R	1SFA619600R6111	0.021
● Жёлтый	Импульсное	70	60	CB1-611Y	1SFA619600R6113	0.021
<b>Номинальное напряжение 110-130 В DC</b>						
● Зелёный	Непрерывное	15	126	CB1-602G	1SFA619600R6022	0.021
● Красный	Импульсное	15	60	CB1-612R	1SFA619600R6121	0.021
● Жёлтый	Импульсное	15	60	CB1-612Y	1SFA619600R6123	0.021
<b>Номинальное напряжение 230 В AC</b>						
● Зелёный	Непрерывное	55	126	CB1-603G	1SFA619600R6032	0.021
● Красный	Импульсное	70	60	CB1-613R	1SFA619600R6131	0.021
● Жёлтый	Импульсное	70	60	CB1-613Y	1SFA619600R6133	0.021
<b>Без подсветки</b>						
<b>Номинальное напряжение 24 В AC/DC</b>						
● Чёрный	Непрерывное	40	-	CB1-620B	1SFA619600R6206	0.021
● Чёрный	Импульсное	48	-	CB1-630B	1SFA619600R6306	0.021
<b>Номинальное напряжение 110-130 В AC</b>						
● Чёрный	Непрерывное	40	-	CB1-621B	1SFA619600R6216	0.021
● Чёрный	Импульсное	48	-	CB1-631B	1SFA619600R6316	0.021
<b>Номинальное напряжение 110-130 В DC</b>						
● Чёрный	Непрерывное	15	-	CB1-622B	1SFA619600R6226	0.021
● Чёрный	Импульсное	15	-	CB1-632B	1SFA619600R6326	0.021
<b>Номинальное напряжение 230 В AC</b>						
● Чёрный	Непрерывное	40	-	CB1-623B	1SFA619600R6236	0.021
● Чёрный	Импульсное	40	-	CB1-633B	1SFA619600R6336	0.021

# Аксессуары и комплектующие для компактной серии



KA1-8072

1SFC151464F0001



MA1-8015

1SFC151279V0001



MA1-8149

1SFC151004F0001



CA1-8080

1SFC151276V0001



KA1-80..

1SFC151263F0001

Описание	Тип	Код заказа	Масса (1 шт.), кг
<b>Светорассеивающая линза</b>			
Светорассеивающая линза	KA1-8005	1SFA616920R8005	0.001
Примечание: для улучшения подсветки. Не использовать с колпачком с текстом. Линза применяется вместо колпачка с текстом.			
<b>Монтажный инструмент</b>			
Используется для затяжки стопорной гайки	MA1-8015	1SFA611920R8015	0.021
Адаптер для автоматического инструмента	MA1-8149	1SFA611920R8149	0.155
<b>Адаптер для DIN-рейки</b>			
Адаптер для DIN-рейки	CA1-8080	1SFA619920R8080	0.028
Примечание: два блока-муляжа включены в комплект адаптера для DIN-рейки для обеспечения возможности установки любого компактного устройства			
<b>Адаптеры 30 мм</b>			
Черный пластик	KA1-8029	1SFA616920R8029	0.010
Хромированный металл	KA1-8030	1SFA616920R8030	0.035
Примечание: применяются в случае, когда сигнальную аппаратуру на 22 мм необходимо устанавливать в монтажные отверстия 30 мм (панели 1,5-4 мм). Для применения с кнопками, переключателями, кнопками аварийной остановки и сигнальными лампами.			
<b>Адаптеры для монтажа заподлицо</b>			
Для кнопок	KA1-8073	1SFA616920R8073	0.050
Для переключателей	CA1-8075	1SFA619920R8075	0.046

# Аксессуары и комплектующие для компактной серии



KA1-8010

1SFC151379F001



Декоративное кольцо

1SFC15122V0001

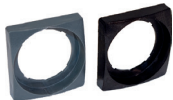

MA1-8124

1SFC151487F001



MA1-81...

1SFC151486F001



MA1-8153

1SFC151470F001

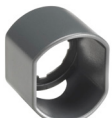

MA1-8152

1SFC151472F001

Описание	Тип	Код заказа	Масса (1 шт.), кг
<b>Защитная мембрана</b>			
Плоская клавиша	MA1-8052	1SFA611920R8052	0.002
Выступающая клавиша	MA1-8002	1SFA611920R8002	0.002
Примечание: прозрачный, тепло- и морозостойкий силиконовый каучук. Не затвердевает при низкой температуре. В случае использования мембраны необходимо удалить прокладку.			
<b>Защитное кольцо</b>			
Защитное кольцо	-	SK615512-1	0.002
Примечание: для кнопок с плоскими и выступающими клавишами с целью предотвращения случайного нажатия. Нельзя устанавливать вместе с держателем шильдика с надписью.			
<b>Защитная крышка</b>			
Защитная крышка	KA1-8010	1SFA616920R8010	0.008
Примечание: для кнопок с плоскими и выступающими клавишами с целью предотвращения случайного нажатия. Нельзя устанавливать вместе с держателем шильдика с надписью.			
<b>Кнопка</b>			
Серая, плоская	KA1-8087	1SFA616920R8087	0.001
Серая, выступающая	KA1-8097	1SFA616920R8097	0.001
<b>Декоративное кольцо</b>			
<b>Для кнопок</b>			
Черный пластик	KA1-8022	1SFA616920R8022	0.002
Хромированный металл	KA1-8021	1SFA616920R8021	0.015
<b>Для переключателей</b>			
Черный пластик	CA1-8077	1SFA619920R8077	0.001
Хромированный металл	CA1-8078	1SFA619920R8078	0.010
<b>Декоративное кольцо с внешним квадратным профилем</b>			
Черный пластик	-	SK616016-2	0.001
Серый пластик	MA1-8124	1SFA611920R8124	0.001
<b>Заглушка</b>			
Серый	MA1-8129	1SFA611920R8129	0.005
Чёрный	MA1-8130	1SFA611920R8130	0.005
<b>Защитный элемент для кнопок диаметром до 30 мм</b>			
Крышка для опломбировки кнопок	MA1-8153	1SFC611920R8153	0.023
Защитный кожух для кнопок	MA1-8152	1SFC611920R8152	0.009
<b>Дополнительный ключ</b>			
Код ключа 71=Ronis 455	-	SK616021-71	0.007

# Технические характеристики

## Стандарты и сертификаты

IEC / EN 60947-1	Аппаратура управления и распределения низковольтная - Часть 1: Общие требования
IEC / EN 60947-5-1	Аппаратура управления и распределения низковольтная – Часть 5-1: Аппараты и коммутационные элементы цепей управления - Электромеханические аппараты для цепей управления
IEC / EN 60947-5-5	Аппаратура управления и распределения низковольтная – Часть 5-5: Аппараты и коммутационные элементы цепей управления. - Электрические устройства аварийной остановки с функцией механического защелкивания
IEC / EN 60073	Интерфейс человекомашиный. Маркировка и обозначения органов управления и контрольных устройств. – Правила кодирования информации
IEC / EN 60529 EN 50013	Степени защиты, обеспечиваемые оболочками (код IP) Аппаратура коммутационная и устройства управления низковольтные промышленные. - Маркировка контактов и нумерация выключателей цепи управления
DIN 40050-9	Дорожно-транспортные средства; степени защиты (код IP); защита от проникновения посторонних предметов, воды и от контакта с опасными частями; электрическое оборудование
ГОСТ Р 50030.5.1-2005	Аппаратура распределения и управления низковольтная. Часть 5. Аппараты и коммутационные элементы цепей управления. Глава 1. Электромеханические аппараты для цепей управления
ГОСТ Р 50030.5.5-2000	Аппаратура распределения и управления низковольтная. Часть 5-5. Аппараты и элементы коммутации для цепей управления. Электрические устройства срочного останова с функцией механического защелкивания

## Характеристики окружающей среды

<b>Степень защиты</b>	
<b>Светосигнальная аппаратура</b>	<b>IEC/EN DIN</b>
Кнопки	IP66, IP67 и IP69K
Переключатели	IP66, IP67 и IP69K
Зуммеры	IP66, IP67 и IP69K
Кнопки специального назначения	IP66, IP67 и IP69K
Сигнальные лампы	IP66, IP67 и IP69K
Кнопки аварийной остановки	IP66, IP67 и IP69K
Клеммы	IP20
<b>Температура</b>	
Рабочая температура окружающей среды	от -25 до +70 °C
Температура хранения	от -40 до +85 °C

## Технические характеристики

<b>Кабельные соединения</b>	
<b>Функциональный элемент</b>	<b>Тип клемм</b>
Переключатель	Винтовые плюс-минус Pozidriv № 2. Сечение провода: мин. 1 x 0,5 мм <sup>2</sup> /1 x AWG22
Кнопка аварийной остановки	макс. 2 x 1,5 мм <sup>2</sup> /2 x AWG14
Сигнальная лампа	Сечение подключаемого провода: мин. 1 x 0,5 мм <sup>2</sup> /1 x AWG20// макс. 2 x 2,5 мм <sup>2</sup> /2 x AWG14
<b>Момент затяжки</b>	
Стопорная гайка	мин. 2 Нм/ макс. 2,3 Нм
Кабельные након. М3	0.8 Нм
Кабельные након. М3,5	0.9 Нм
<b>Защита от короткого замыкания</b>	
Макс. плавкий предохранитель при 1 кА	gG 10A
<b>Механический срок службы</b>	
Кнопки, переключатели	500 000 операций
Кнопка аварийной остановки	50 000 операций
<b>Светодиоды</b>	
Срок службы для светодиодов означает количество часов работы до момента, когда яркость упала ниже 50 %. Срок службы: 50 000 ч	
Цвет белого светодиода	x=0,31 Y=0,32 означает положение цвета по цветовой диаграмме ICS
Допустимое отклонение напряжения на светод.	Допускается отклонение напряжения от -30 до +10 % Данная величина не влияет на срок службы
Пики напряжения на светодиодах	Амплитудные напряжения до 1000 В. Пиковый ток до 500 мА в течение нескольких миллисекунд
Тлеющий свет	Все встроенные светодиоды снабжены функцией отсека тока утечки

## Материал

Изделия не содержат веществ, разрушающих озоновый слой. Все компоненты фронтальной части изготовлены из поликарбоната	
PC Поликарбонат	Высокая ударная прочность, хорошая стойкость при наружной установке.
PSU Полисульфон	Устойчив к воздействию высоких температур, кислот, щелочных растворов, масел, спиртов.
PA Полиамид	Устойчив воздействию высоких температур, алифатических, ароматических и хлорсодержащих углеводородов, сложных эфиров, кетоновых альдегидов, спиртов и щелочных растворов.
PBT Полибензотриазол	Устойчив к воздействию высоких температур, алифатических и ароматических углеводородов, кислот, щелочных растворов, спиртов, пластичных смазок и масел.
Цинк	Хорошая коррозионная стойкость в условиях материковой, морской и промышленной атмосферы.
Легкий сплав	Хорошая коррозионная стойкость в условиях материковой, морской и промышленной атмосферы.

## Химическая стойкость для поликарбоната

<b>Химический класс</b>	<b>Воздействие</b>
Кислоты	В большинстве случаев не оказывают значительного воздействия при типовых значениях концентрации и температуры.
Спирты и щелочи	В общем случае совместимы при эксплуатации при низких значениях концентрации и комнатной температуре. Высокие концентрации и повышенные температуры могут привести к разбуханию и разложению.
Алифатич. углеводороды	В общем случае совместимы
Амины	Поверхностная кристаллизация и химическое повреждение. Избегать воздействия.
Ароматические углеводороды	Частичные растворители и вещества, вызывающие растрескивание под напряжением. Избегать воздействия.
Синтетические моющие средства и очистители	Слабые мыльные растворы, как правило, допустимо использовать. Воздействия сильных щелочных веществ следует избегать.
Сложные эфиры	Вызывают значительную кристаллизацию. Частичные растворители. Избегать воздействия.
Пластичные смазки и масла	Материалы на основе чистой нефти, как правило, совместимы. Не совместимо большинство присадок, используемых в них.
Галогеносодержащие углеводороды	Растворители. Избегать воздействия
Кетоны	Вызывают значительную кристаллизацию и растрескивание под воздействием напряжений. Частичные растворители. Избегать воздействия.
Силиконовое масло и пластичные смазки	Как правило, совместимы до 85 °C

Следует учесть, что для функционального элемента, установленного на панели, должна быть обеспечена заявленная степень защиты. Если между этими элементами установлены другие устройства, они должны быть надлежащим образом герметизированы.

## Электрические характеристики

<b>Контакты</b>	
<b>Номинальные характеристики согласно Стандарту IEC 60947-5-1</b>	
Номинальное напряжение изоляции, U <sub>i</sub>	300 В
Номинальный тепловой ток, I <sub>th</sub>	5 А
Номинальный рабочий ток, I <sub>e</sub>	
Категория применения AC-15	при 240 В 1 А
Номинальный рабочий ток, I <sub>e</sub>	при 24 В 0.3 А
Категория применения DC-13,	при 125 В 0.2 А
<b>Защита от короткого замыкания</b>	
Макс. плавкий предохранитель при 1 кА	gG 10A
<b>Минимальная коммутационная способность</b>	
5 В DC	1 mA
<b>Зуммеры</b>	
<b>Защита от короткого замыкания</b>	
Макс. плавкий предохранитель при 1 кА	gG 10A
<b>Номинальные характеристики согласно Стандарту IEC 60947-5-1</b>	
Номинальное напряжение изоляции, U <sub>i</sub>	300 В
Импульсное выдерживаемое напряжение, U <sub>imp</sub>	4 кВ
Номинальная частота	50-60 Гц
Уровень громкости	≥90 дБ / 10 см
Срок службы	>5000 часов

# Кнопочные посты и корпуса

4



## Стандартный пластиковый корпус

Данный корпус подходит для устройств как модульной, так и компактной серии, при этом предусмотрена возможность установки до 5 контактных блоков, для одного функционального элемента.

Степень защиты: IP 66

## Компактный пластиковый корпус

Компактный корпус - один из самых маленьких корпусов, предлагаемых на рынке для компактной серии.

Степень защиты: IP 66, 67, 69K

## Металлический корпус

Серия металлических корпусов является дополнением к серии пластиковых корпусов для тех случаев, когда пластик является неприемлемым. Эти корпуса имеют высокую степень защиты и предлагают большое пространство для размещения аппаратуры.

Степень защиты: IP 66, 67, 69K

## Кнопочные посты

Мы предлагаем также некоторые самые распространенные версии кнопочных постов, укомплектованные светосигнальной аппаратурой.

# Кнопочные посты и корпуса

## Содержание

### Данные для заказа

Пластиковые корпуса для модульной и компактной серий	4/3
Переключатели для установки в вертикальные корпуса	4/4
Светодиодные блоки для установки в кнопочные посты	4/5
Аксессуары и комплектующие для пластиковых корпусов	4/6
Металлические корпуса и комплектующие	4/7
Кнопочные посты	4/8

# Пластиковые корпуса для модульной и компактной серий



MEPY1-0

1SFC15127W0001



MEP2-0

1SFC15127W0001



MEP3-0

1SFC15127W0001



CEPY1-0

1SFC151285V0001



CEP1-0

1SFC151284W0001



CA1-8053

1SFC151286W0001



CA1-8054

1SFC151287W0001

## Данные для заказа

### При оформлении заказа следует:

- Выбрать функциональные элементы
  - Выбрать контактные блоки и ламповые блоки для заднего монтажа
  - Выбрать аксессуары. Внимание! Если не используется шильдик с надписью, следует использовать по одной прокладке на каждый элемент (входит в комплект поставки корпуса)
  - Уточнить диаметр кабельных сальников
- Корпуса с 1-3 местами: M20 и Pg 13,5/Pg16 и (M20)  
Корпуса с 4-6 местами: M25/Pg 16 и (M20)

Описание	Тип	Код заказа	Масса (1 шт.), кг	
<b>Пустые пластиковые корпуса с винтами из нержавеющей стали</b>				
1 место	Тёмно-серый / светло-серый	MEP1-0	1SFA611811R1000	0.15
1 место	Жёлтый / светло-серый	MEPY1-0	1SFA611821R1000	0.15
2 места	Тёмно-серый / светло-серый	MEP2-0	1SFA611812R1000	0.17
3 места	Тёмно-серый / светло-серый	MEP3-0	1SFA611813R1000	0.20
4 места	Тёмно-серый / светло-серый	MEP4-0	1SFA611814R1000	0.23
6 места	Тёмно-серый / светло-серый	MEP6-0	1SFA611816R1000	0.30
<b>Корпус для кнопки аварийной остановки</b>				
Жёлтый / светло-серый		CEPY1-0	1SFA619821R1000	0.072
<b>Защитный колпачок</b>				
Жёлтый		CA1-8053	1SFA619920R8053	0.016
<b>Корпус для кнопки остановки машины</b>				
Тёмно-серый / светло-серый		CEP1-0	1SFA619811R1000	0.072
<b>Защитный колпачок</b>				
Серый		CA1-8054	1SFA619920R8054	0.016



# Переключатели для установки в вертикально монтируемые корпуса

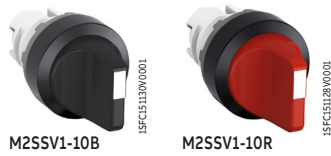

## Данные для заказа

Цвет	● Красный	● Зелёный	● Жёлтый	● Чёрный
Замените ■ в типе на	R	G	Y	B
Замените □ в коде на	1	2	3	6
Описание	Тип	Код заказа		Масса (1 шт.), кг

## Двухпозиционный переключатель; короткая ручка, без подсветки

Доступны в следующих цветах: красный, чёрный

	С фиксацией	M2SSV1-20■	1SFA611220R200□	0.015
	С фиксацией	M2SSV2-20■	1SFA611221R200□	0.015
	Без фиксации, с возвратом из положения С в В	M2SSV3-20■	1SFA611222R200□	0.015

## Двухпозиционный переключатель; короткая ручка, с подсветкой

Доступны в следующих цветах: красный, зелёный, жёлтый

	С фиксацией	M2SSV1-21■	1SFA611220R210□	0.015
	С фиксацией	M2SSV2-21■	1SFA611221R210□	0.015

## Трёхпозиционный переключатель; короткая ручка, без подсветки

Доступны в следующих цветах: красный, чёрный

	С фиксацией	M3SSV1-20■	1SFA611230R200□	0.015
	Без фиксации, с возвратом из положения А в В и из С в В	M3SSV2-20■	1SFA611231R200□	0.015
	Без фиксации, с возвратом из положения С в В	M3SSV3-20■	1SFA611232R200□	0.015

## Трёхпозиционный переключатель; короткая ручка, с подсветкой

Доступны в следующих цветах: красный, зелёный, жёлтый

	С фиксацией	M3SSV1-21■	1SFA611230R210□	0.015
	Без фиксации, с возвратом из положения А в В и из С в В	M3SSV2-21■	1SFA611231R210□	0.015

## Аксессуары и комплектующие

Тип декоративного кольца - правила заказа

Хромированный пластик - стандартная позиция	M3SSVX-2XX	1SFA61123XR2X0X	0.001
Чёрный пластик - замените '2' на '1' в типе и коде	M3SSVX-1XX	1SFA61123XR1X0X	0.001
Хромированный металл - замените '2' на '3' в типе и коде	M3SSVX-3XX	1SFA61123XR3X0X	0.001



Декоративное кольцо

# Светодиодные блоки заднего монтажа для установки в кнопочные посты



Описание	Номин. ток, мА	Длина волны, нм	Яркость, мкд	Тип	Код заказа	Масса (1 шт.), кг
<b>Номинальное напряжение 12 В DC <sup>1)</sup></b>						
● Красный	12.0	620	320	MLBL-00BR	1SFA611621R2001	0.012
● Зелёный	9.3	520	1500	MLBL-00BG	1SFA611621R2002	0.012
● Жёлтый	12.0	588	380	MLBL-00BY	1SFA611621R2003	0.012
● Синий	9.5	468	450	MLBL-00BL	1SFA611621R2004	0.012
○ Белый	9.3	2)	600	MLBL-00BW	1SFA611621R2005	0.012
<b>Номинальное напряжение 24 В AC/DC <sup>1)</sup></b>						
● Красный	9.9	620	250	MLBL-01BR	1SFA611621R2011	0.012
● Зелёный	9.2	520	1500	MLBL-01BG	1SFA611621R2012	0.012
● Жёлтый	9.9	588	250	MLBL-01BY	1SFA611621R2013	0.012
● Синий	9.3	468	450	MLBL-01BL	1SFA611621R2014	0.012
○ Белый	9.2	2)	600	MLBL-01BW	1SFA611621R2015	0.012
<b>Номинальное напряжение 48 В AC/DC <sup>1)</sup></b>						
● Красный	10.0	620	260	MLBL-02BR	1SFA611621R2021	0.012
● Зелёный	9.7	520	1500	MLBL-02BG	1SFA611621R2022	0.012
● Жёлтый	10.0	588	300	MLBL-02BY	1SFA611621R2023	0.012
● Синий	9.7	468	450	MLBL-02BL	1SFA611621R2024	0.012
○ Белый	9.7	2)	600	MLBL-02BW	1SFA611621R2025	0.012
<b>Номинальное напряжение 60 В AC/DC <sup>1)</sup></b>						
● Красный	13.0	620	350	MLBL-03BR	1SFA611621R2031	0.012
● Зелёный	12.7	520	2000	MLBL-03BG	1SFA611621R2032	0.012
● Жёлтый	13.0	588	400	MLBL-03BY	1SFA611621R2033	0.012
● Синий	12.7	468	550	MLBL-03BL	1SFA611621R2034	0.012
○ Белый	12.7	2)	750	MLBL-03BW	1SFA611621R2035	0.012
<b>Номинальное напряжение 110-130 В AC</b>						
● Красный	8.6	620	200	MLBL-04BR	1SFA611621R2041	0.012
● Зелёный	8.5	520	1200	MLBL-04BG	1SFA611621R2042	0.012
● Жёлтый	8.6	588	250	MLBL-04BY	1SFA611621R2043	0.012
● Синий	7.0	468	400	MLBL-04BL	1SFA611621R2044	0.012
○ Белый	7.0	2)	500	MLBL-04BW	1SFA611621R2045	0.012
<b>Номинальное напряжение 110-130 В DC <sup>1)</sup></b>						
● Красный	9.9	620	250	MLBL-05BR	1SFA611621R2051	0.012
● Зелёный	9.8	520	1500	MLBL-05BG	1SFA611621R2052	0.012
● Жёлтый	9.9	588	300	MLBL-05BY	1SFA611621R2053	0.012
● Синий	9.8	468	450	MLBL-05BL	1SFA611621R2054	0.012
○ Белый	9.8	2)	600	MLBL-05BW	1SFA611621R2055	0.012
<b>Номинальное напряжение 220 В DC <sup>1)</sup></b>						
● Красный	8.0	620	180	MLBL-06BR	1SFA611621R2061	0.012
● Зелёный	8.0	520	110	MLBL-06BG	1SFA611621R2062	0.012
● Жёлтый	8.0	588	200	MLBL-06BY	1SFA611621R2063	0.012
● Синий	8.0	468	450	MLBL-06BL	1SFA611621R2064	0.012
○ Белый	8.0	2)	600	MLBL-06BW	1SFA611621R2065	0.012
<b>Номинальное напряжение 230 В AC</b>						
● Красный	9.5	620	250	MLBL-07BR	1SFA611621R2071	0.012
● Зелёный	9.4	520	1500	MLBL-07BG	1SFA611621R2072	0.012
● Жёлтый	9.5	588	300	MLBL-07BY	1SFA611621R2073	0.012
● Синий	8.2	468	450	MLBL-07BL	1SFA611621R2074	0.012
○ Белый	8.2	2)	600	MLBL-07BW	1SFA611621R2075	0.012
<b>Номинальное напряжение 380 В AC</b>						
● Красный	10.2	620	250	MLBL-08BR	1SFA611621R2081	0.012
● Зелёный	10.2	520	1500	MLBL-08BG	1SFA611621R2082	0.012
● Жёлтый	10.2	582	300	MLBL-08BY	1SFA611621R2083	0.012
● Синий	9.1	468	450	MLBL-08BL	1SFA611621R2084	0.012
○ Белый	9.1	2)	600	MLBL-08BW	1SFA611621R2085	0.012
<b>Номинальное напряжение 415 В AC</b>						
● Красный	11.2	620	280	MLBL-09BR	1SFA611621R2091	0.012
● Зелёный	11.2	520	1800	MLBL-09BG	1SFA611621R2092	0.012
● Жёлтый	11.2	588	350	MLBL-09BY	1SFA611621R2093	0.012
● Синий	9.9	468	500	MLBL-09BL	1SFA611621R2094	0.012
○ Белый	9.9	2)	650	MLBL-09BW	1SFA611621R2095	0.012

Примечание: <sup>1)</sup> следует соблюдать полярность при подаче питания от источника постоянного тока, где должны быть правильно подключены клеммы + и -.  
 На изделии указано X1 (+) и X2 (-).

<sup>2)</sup> X=0,31, Y=0,32 согласно цветовой диаграмме ICL.

# Аксессуары и комплектующие для пластиковых корпусов



МСВ-01В

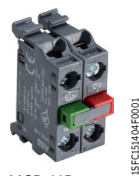

МСВ-11В

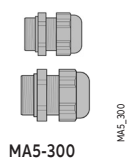

MA5-300



MA1...



MA1-8150

Описание	Тип	Код заказа	Масса (1 шт.), кг
<b>Контактный блок заднего монтажа для установки в кнопочные посты</b>			
1 НО	МСВ-10В	1SFA611610R2001	0.013
1 НЗ	МСВ-01В	1SFA611610R2010	0.013
<b>Двойной контактный блок</b>			
2 НО	МСВ-20В	1SFA611610R2002	0.026
2 НЗ	МСВ-02В	1SFA611610R2020	0.026
1 НО+1 НЗ	МСВ-11В	1SFA611610R2011	0.026
<b>Контактный блок с позолоченными контактами</b>			
1 НО	МСВ-10ВG	1SFA611610R2101	0.013
1 НЗ	МСВ-01ВG	1SFA611610R2110	0.013
<b>Кабельный сальник</b>			
M25	MA5-3001	1SFA611925R3001	0.015
M20	MA5-3002	1SFA611925R3002	0.015
PG 13.5	MA5-3006	1SFA611925R3006	0.010
PG 16	MA5-3007	1SFA611925R3007	0.015
Серый пластик. Втулка с наружной резьбой. С уплотнительным кольцом в комплекте.			
<b>Гайка</b>			
Серый пластик. Для вышеуказанного кабельного сальника.			
M25	MA5-3003	1SFA611925R3003	0.005
M20	MA5-3004	1SFA611925R3004	0.005
PG 13.5	MA5-3008	1SFA611925R3008	0.001
PG 16	MA5-3009	1SFA611925R3009	0.001
<b>Клемма заземления</b>			
Для пластикового корпуса	MA5-3005	1SFA611925R3005	0.005
<b>Уплотнительное кольцо</b>			
Для пластикового корпуса	MA1-8150	1SFA611920H8150	0.001
<b>Прокладка</b>			
Прокладка	-	SK615516-1	0.002
Прокладка для модульной кнопки аварийной остановки	KA1-8045	1SFA616920R8045	0.004
Толщина 1 мм. Необходимо использовать в пластиковых корпусах при отсутствии шильдика с надписью			
<b>Заглушка</b>			
Серый	MA1-8129	1SFA611920R8129	0.005
Чёрный	MA1-8130	1SFA611920R8130	0.005
<b>Адаптер</b>			
PG 16/M20	MA5-3010	1SFA611925R3010	0.010

# Металлические корпуса и комплектующие

## Степень защиты IP66, IP67 и IP69K



КЕМ...

1SFC151030P000



Кабельный сальник

1SFC151488P000



Шестигранная гайка

1SFC151488P000



Фланец

1SFC151490P000



MA1-81...

1SFC151486P000

Описание	Тип	Код заказа	Масса (1 шт.), кг
<b>Пустые металлические корпуса для светосигнальной аппаратуры фронтальной установки</b>			
1 место, цвет серый	KEM1-0	SK616701-AA	0.40
2 места, цвет серый	KEM2-0	SK616702-AA	0.70
3 места, цвет серый	KEM3-0	SK616703-AA	0.80
4 места, цвет серый	KEM4-0	SK616704-AA	1.20
6 места, цвет серый	KEM6-0	SK616706-AA	1.40
Примечание: фланцы заказываются отдельно.			
<b>Аксессуары и комплектующие для металлических корпусов</b>			
<b>Кабельный сальник. Металл. Втулка с наружной резьбой.</b>			
Pr	Pg	Диаметр, мм	
22.5	16	8.5-11.5	SK1707685 0.040
22.5	16	10.5-13.5	SK1707686 0.045
22.5	16	12.5-15.0	SK1707687 0.050
<b>Шестигранная гайка</b>			
Металл, Pr 22.5, Pg 16	-	SK1750152	0.010
<b>Фланцы без отверстий. Металл. Для корпусов на 4 и 6 мест. Примечание: прокладка заказывается отдельно.</b>			
Для фланцевого отверстия	Подходящая фланцевая прокладка		
FL 13	SK 170 4536	- SK172105-AA	0.010
<b>Фланцы с отверстиями. Металл. Для корпусов на 4 и 6 мест. Примечание: прокладка заказывается отдельно.</b>			
Количество отверстий	Подходящая фланцевая прокладка		
Два отверстия	Pr 22.5 (Pg 16)	- SK172105-AD	0.110
Расстояние между центрами отверстий 50 мм	SK 170 4536		
FL 13			
Три отверстия	Pr 22.5 (Pg 16)	- SK172105-AE	0.110
Расстояние между центрами отверстий 50 мм	SK 170 4536		
FL 13			
Четыре отверстия	Pr 22.5 (Pg 16)	- SK172105-AF	0.110
Расстояние между центрами отверстий 50 мм	SK 170 4536		
FL 13			
Примечание: прокладка заказывается отдельно			
<b>Фланцевая прокладка</b>			
FL 13	-	SK1704536	0.005
<b>Заглушка</b>			
Серый	MA1-8129	1SFA611920R8129	0.005
Чёрный	MA1-8130	1SFA611920R8130	0.005
Светло-серый	MA1-8136	1SFA611920R8136	0.005
Примечание: применяется, чтобы закрыть отверстие диаметром 22 мм в корпусе, вместо элемента управления. Прокладка и гайка входят в комплект.			
<b>Уплотнительная заглушка. Черный пластик</b>			
Pr 22.5 Pg 16	-	SK175919-3	0.010

# Кнопочные посты



CEPY1-2002

1SFA61821R1001



MEP2-1001

1SFA61821R1001

Описание	Тип	Код заказа	Масса (1 шт.), кг	
<b>1-местные пластиковые посты</b>				
Кнопка аварийной остановки, 40 мм. Отпускание поворачиванием. Без шильдика. Желтая верхняя светло-серая нижняя часть				
● Красный	2 НЗ	MEPY1-1005	1SFA611821R1005	0.234
● Красный	1 НО + 2 НЗ	MEPY1-1024	1SFA611821R1024	0.250
<b>1-местные пластиковые посты</b>				
Кнопка аварийной остановки, 40 мм. Отпускание поворачиванием. С шильдиком с надписью "Emergency Stop". Желтая верхняя часть/светло-серая нижняя часть				
● Красный	2 НЗ	MEPY1-1026	1SFA611821R1026	-
<b>1-местные пластиковые посты</b>				
Жёлтый / светло-серый				
Отпускание поворачиванием. Красная кнопка 2 НЗ		CEPY1-1001	1SFA619821R1001	0.108
Жёлтый / светло-серый				
Отпускание вытягиванием. Красная кнопка 2 НЗ		CEPY1-1002	1SFA619821R1002	0.108
<b>1-местные пластиковые посты с защитным кожухом</b>				
Жёлтый / светло-серый				
Отпускание поворачиванием. Красная кнопка 2 НЗ		CEPY1-2001	1SFA619821R2001	0.124
Жёлтый / светло-серый				
Отпускание вытягиванием. Красная кнопка 2 НЗ		CEPY1-2002	1SFA619821R2002	0.124
<b>1-местные пластиковые посты с черной грибовидной кнопкой</b>				
Тёмно-серый / светло-серый				
Отпускание поворачиванием. Черная кнопка 1 НО + 1 НЗ		CEP1-1001	1SFA619811R1001	0.108
Тёмно-серый / светло-серый				
Отпускание вытягиванием. Черная кнопка 1 НО + 1 НЗ		CEP1-1002	1SFA619811R1002	0.108
<b>1-местные пластиковые посты с черной грибовидной кнопкой и защитным колпачком</b>				
Тёмно-серый / светло-серый				
Отпускание поворачиванием. Черная кнопка 1 НО + 1 НЗ		CEP1-2001	1SFA619811R2001	0.124
Тёмно-серый / светло-серый				
Отпускание вытягиванием. Черная кнопка 1 НО + 1 НЗ		CEP1-2002	1SFA619811R2002	0.124
<b>2-местный пластиковый пост</b>				
Темно-серая верхняя часть / светло-серая нижняя часть				
Две кнопки с плоскими клавишами. Без фиксации				
● Зелёный	● Красный	MEP2-1001	1SFA611812R1001	0.220
1 НО	1 НЗ			
	О			

# Шильдики для маркировки

5



# Шильдики для маркировки

## Содержание

### Данные для заказа

Шильдики устанавливаемые на держатели	5/3
Шильдики для кнопок аварийной остановки	5/5
Шильдики для маркировки кнопок	5/6
Специальные шильдики для маркировки пластиковых корпусов	5/7
Колпачки с текстом для кнопок с подсветкой и сигнальных ламп	5/7



# Шильдики для маркировки

## Шильдики устанавливаемые на держатели



Шильдики устанавливаемые на держатели

1SFC151492F001

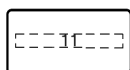

Шильдик

1SFC151492F001

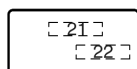

Шильдик для двухпозиционного переключателя

1SFC151493F001

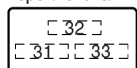

Шильдик для трехпозиционного переключателя

1SFC151494F001

5

Описание	Тип	Код заказа	Масса (1 шт.), кг
Шильдики для маркировки состоят из следующих компонентов: - Держатель из черного пластика - Вставка из матового алюминия на черном пластике.			
<b>Держатель шильдика для маркировки</b>			
Чёрный	KA1-8120	1SFA616920R8120	0.002
<b>Шильдики</b>			
Без текста или символов	KA1-8121	1SFA616920R8121	0.001
<b>Шильдики с текстом на английском языке/символом, с гравировкой, выполненной при помощи системы L-Mark</b>			
O	MA6-1032	1SFA611930R1032	0.001
I	MA6-1033	1SFA611930R1033	0.001
→	MA6-1034	1SFA611930R1034	0.001
Close	MA6-1036	1SFA611930R1036	0.001
Open	MA6-1037	1SFA611930R1037	0.001
On	MA6-1038	1SFA611930R1038	0.001
Off	MA6-1039	1SFA611930R1039	0.001
Fast	MA6-1040	1SFA611930R1040	0.001
Slow	MA6-1041	1SFA611930R1041	0.001
Down	MA6-1042	1SFA611930R1042	0.001
Up	MA6-1043	1SFA611930R1043	0.001
Start	MA6-1044	1SFA611930R1044	0.001
Stop	MA6-1045	1SFA611930R1045	0.001
<b>Шильдики для двухпозиционных переключателей</b>			
С текстом или символом			
Поз. 21	Поз. 22		
O	I	MA6-1070	1SFA611930R1070
I	II	MA6-1071	1SFA611930R1071
→	→→	MA6-1072	1SFA611930R1072
Off	On	MA6-1073	1SFA611930R1073
Stop	Start	MA6-1074	1SFA611930R1074
Low	High	MA6-1075	1SFA611930R1075
Slow	Fast	MA6-1076	1SFA611930R1076
Close	Open	MA6-1077	1SFA611930R1077
Jog	Run	MA6-1078	1SFA611930R1078
Hand	Auto	MA6-1079	1SFA611930R1079
<b>Шильдики для трехпозиционных переключателей</b>			
С текстом или символом			
Поз. 31	Поз. 32	Поз. 33	
←	O	→	MA6-1080
→	O	→→	MA6-1081
I	O	II	MA6-1082
Hand	O	Auto	MA6-1083
Slow	Off	Fast	MA6-1084

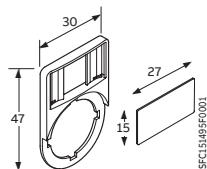

Габаритные размеры

1SFC151495F001

# Шильдики для маркировки Для пластиковых корпусов



Шильдики устанавливаемые на держатели

1SFC151499F001

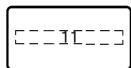

Шильдик

1SFC151492F001

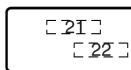

Шильдик для двухпозиционного переключателя

1SFC151493F001

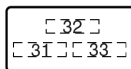

Шильдик для трехпозиционного переключателя

1SFC151494F001

Описание	Тип	Код заказа	Масса (1 шт.), кг
<b>Держатель шильдика для пластиковых корпусов</b>			
Серый	MA6-1060	1SFA611930R1060	0.002
<b>Шильдики</b>			
<b>Без текста или символов</b>			
	MA6-1061	1SFA611930R1061	0.001
<b>Шильдики с текстом на английском языке/символом, с гравировкой, выполненной при помощи системы L-Mark</b>			
O	MA6-1062	1SFA611930R1062	0.001
I	MA6-1063	1SFA611930R1063	0.001
II	MA6-1064	1SFA611930R1064	0.001
→	MA6-1130	1SFA611930R1130	0.001
→→	MA6-1131	1SFA611930R1131	0.001
Close	MA6-1132	1SFA611930R1132	0.001
Open	MA6-1133	1SFA611930R1133	0.001
On	MA6-1134	1SFA611930R1134	0.001
Off	MA6-1135	1SFA611930R1135	0.001
Fast	MA6-1136	1SFA611930R1136	0.001
Slow	MA6-1137	1SFA611930R1137	0.001
Down	MA6-1138	1SFA611930R1138	0.001
Up	MA6-1139	1SFA611930R1139	0.001
Start	MA6-1140	1SFA611930R1140	0.001
Stop	MA6-1141	1SFA611930R1141	0.001
<b>Шильдики для двухпозиционных переключателей</b>			
С текстом или символом			
Поз. 21	Поз. 22		
O	I	MA6-1170	1SFA611930R1170
I	II	MA6-1171	1SFA611930R1171
→	→→	MA6-1172	1SFA611930R1172
Off	On	MA6-1173	1SFA611930R1173
Stop	Start	MA6-1174	1SFA611930R1174
Low	High	MA6-1175	1SFA611930R1175
Slow	Fast	MA6-1176	1SFA611930R1176
Close	Open	MA6-1177	1SFA611930R1177
Jog	Run	MA6-1178	1SFA611930R1178
Hand	Auto	MA6-1179	1SFA611930R1179
<b>Шильдики для трехпозиционных переключателей</b>			
С текстом или символом			
Поз. 31	Поз. 32	Поз. 33	
←	O	→	MA6-1190
→	O	→→	MA6-1191
I	O	II	MA6-1192
Hand	O	Auto	MA6-1193
Slow	Off	Fast	MA6-1194

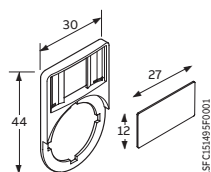

Габаритные размеры

1SFC151495F001

# Шильдики для маркировки

## Для кнопок аварийной остановки



Описание	Тип	Код заказа	Масса (1 шт.), кг
<b>Шильдики для маркировки кнопок аварийной остановки</b>			
Черный текст на желтом пластиковом шильдике. Может использоваться как желтый фон.			
Emergency stop	-	1SFA616915R1005	0.003
Без текста	-	1SFA616915R1038	0.003
С маркировкой по выбору заказчика	-	1SFA616915L1038	0.003
Черный текст на желтом алюминиевом шильдике			
Emergency stop	-	SK615546-2	0.010
Без текста	-	SK615546-8	0.010
<b>Шильдики для маркировки кнопок аварийной остановки, устанавливаемых в пластиковые посты</b>			
Для горизонтально монтируемых постов. Черный текст на желтом пластиковом шильдике			
Emergency stop	MA6-1026	1SFA611930R1026	0.004
Для вертикально монтируемых постов. Черный текст на желтом пластиковом шильдике			
Emergency stop	MA6-1101	1SFA611930R1101	0.004
Жёлтый пластиковый шильдик			
Без текста	MA6-1024	1SFA611930R1024	0.004
<b>Шильдики для маркировки кнопок аварийной остановки, устанавливаемых в компактные пластиковые посты</b>			
Черный текст на желтом алюминиевом шильдике диаметром 59 мм			
Emergency stop	CA6-1026	1SFA619930R1026	0.004

# Шильдики для маркировки

## Для кнопок



Текст / символ	Тип	Код заказа	Кол-во в упак.	Масса (1 шт.), кг
<b>Шильдики без текста</b>				
Для кнопок, грибовидных кнопок и сигнальных ламп). Серебристо-серый алюминий				
H = 39 мм	MA16-1000	1SFA611940R1000	1x10	0.002
H = 44 мм	MA16-1001	1SFA611940R1001	1x10	0.002
<b>Шильдики с выгравированной надписью.</b>				
Для кнопок – с символами. Высота текста 3 мм				
O	-	SK615550-61	1x10	0.002
I	-	SK615550-62	1x10	0.002
II	-	SK615550-63	1x10	0.002
→	-	SK615562-12	1x10	0.002
←	-	SK615562-18	1x10	0.002
→→	-	SK615562-27	1x10	0.002
Close	-	SK615552-13	1x10	0.002
Down	-	SK615552-14	1x10	0.002
Emergency stop	-	SK615552-15	1x10	0.002
Fast	-	SK615552-16	1x10	0.002
Forward	-	SK615552-17	1x10	0.002
In	-	SK615550-29	1x10	0.002
Inching	-	SK615552-18	1x10	0.002
Left	-	SK615552-39	1x10	0.002
Lower	-	SK615552-20	1x10	0.002
Off	-	SK615552-21	1x10	0.002
On	-	SK615552-22	1x10	0.002
Open	-	SK615552-23	1x10	0.002
Out	-	SK615552-24	1x10	0.002
Raise	-	SK615552-25	1x10	0.002
Reset	-	SK615552-27	1x10	0.002
Reverse	-	SK615552-28	1x10	0.002
Right	-	SK615552-40	1x10	0.002
Run	-	SK615552-29	1x10	0.002
Slow	-	SK615552-30	1x10	0.002
Start	-	SK615550-44	1x10	0.002
Stop	-	SK615552-31	1x10	0.002
Up	-	SK615552-32	1x10	0.002
Для трехпозиционных переключателей – с символами (Описание/Символ/Текст Поз. 21 Поз. 22)				
I O II	-	SK615550-81	1x10	0.002
← O →	-	SK615562-82	1x10	0.002
→ O →→	-	SK615562-83	1x10	0.002
Hand O Auto	-	SK615550-80	1x10	0.002
Slow Off Fast	-	SK615552-60	1x10	0.002

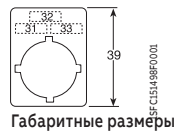
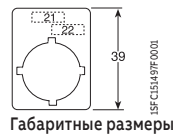
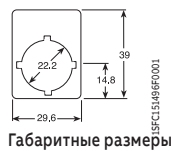

# Специальные шильдики для маркировки для пластиковых корпусов

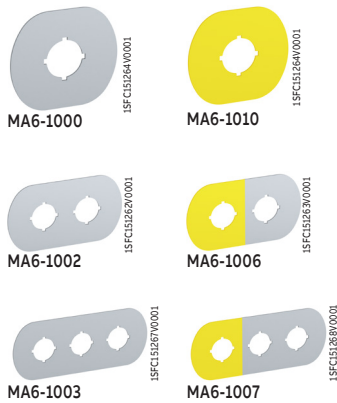

Описание	Тип	Код заказа	Масса (1 шт.), кг
<b>Серебристо-серый алюминий на пластике</b>			
1 место без текста	MA6-1000	1SFA611930R1000	0.004
2 места без текста	MA6-1002	1SFA611930R1002	0.006
3 места без текста	MA6-1003	1SFA611930R1003	0.008
4 места без текста	MA6-1004	1SFA611930R1004	0.010
6 мест без текста	MA6-1005	1SFA611930R1005	0.012
1 место O	MA6-1012	1SFA611930R1012	0.004
1 место I	MA6-1013	1SFA611930R1013	0.004
2 места O I	MA6-1014	1SFA611930R1014	0.006
3 места O I I	MA6-1015	1SFA611930R1015	0.008
3 места I O II	MA6-1016	1SFA611930R1016	0.008
<b>Серебристо-серый алюминий на пластике. (Поз. 1 - желтый)</b>			
2 места без текста	MA6-1006	1SFA611930R1006	0.006
3 места без текста	MA6-1007	1SFA611930R1007	0.008
4 места без текста	MA6-1008	1SFA611930R1008	0.010
6 мест без текста	MA6-1009	1SFA611930R1009	0.012
<b>Шильдик для маркировки кнопки аварийной остановки</b>			
<b>Черный текст на желтом алюминиевом шильдике</b>			
Без текста	MA6-1010	1SFA611930R1010	0.005
Emergency stop	MA6-1019	1SFA611930R1019	0.005
<b>Черный текст на желтом пластиковом шильдике</b>			
Без текста	MA6-1011	1SFA611930R1011	0.002
Emergency stop	MA6-1023	1SFA611930R1023	0.002

5

# Колпачки с текстом Для кнопок с подсветкой и сигнальных ламп



Текст /символ	Цвет колпачка <sup>1)</sup>	Тип	Код заказа	Масса (1 шт.), кг
<b>Колпачки с текстом для кнопок с подсветкой и сигнальных ламп</b>				
<b>Плоская клавиша</b>				
START	Белый	KTC6-1042	1SFA616906R1042	0.001
R	Белый	KTC1-9009	1SFA616901R9009	0.001
On	Белый	KTC1-1020	1SFA616901R1020	0.001
ON	Белый	KTC1-1039	1SFA616901R1039	0.001
	Зелёный	KTC6-1039	1SFA616906R1039	0.001
	Чёрный	KTC8-1039	1SFA616908R1039	0.001
Off	Белый	KTC1-1019	1SFA616901R1019	0.001
Stop	Белый	KTC1-1031	1SFA616901R1031	0.001
STOP	Красный	KTC4-1047	1SFA616904R1047	0.001
Reset	Белый	KTC1-1025	1SFA616901R1025	0.001
(Без текста)	Белый	KTC1-9000	1SFA616901R9000	0.001
<b>Выступающая клавиша</b>				
R	Белый	KTC2-9009	1SFA616902R9009	0.001
On	Белый	KTC2-1020	1SFA616902R1020	0.001
OFF	Белый	KTC2-1040	1SFA616902R1040	0.001
	Красный	KTC5-1040	1SFA616905R1040	0.001
Stop	Белый	KTC2-1031	1SFA616902R1031	0.001
STOP	Красный	KTC5-1047	1SFA616905R1047	0.001
Reset	Белый	KTC2-1025	1SFA616902R1025	0.001
(Без текста)	Белый	KTC2-9000	1SFA616902R9000	0.001
<b>Сигнальная лампа</b>				
On	Белый	KTC3-1020	1SFA616903R1020	0.001
ON	Белый	KTC3-1039	1SFA616903R1039	0.001
Off	Белый	KTC3-1019	1SFA616903R1019	0.001
Stop	Белый	KTC3-1031	1SFA616903R1031	0.001
(Без текста)	Белый	KTC3-9000	1SFA616903R9000	0.001

<sup>1)</sup> Для кнопок с подсветкой и сигнальных ламп необходимо использовать только белые колпачки.

Примечание: можно повернуть на 90° или 180°

# Колпачки с текстом

## Для кнопок с подсветкой и сигнальных ламп



KTC1-9004

1SFC15296V0001



KTC2-9004

1SFC15288V0001



KTC3-9004

1SFC15290V0001



KTC1-9024

1SFC15290V0001



KTC2-9024

1SFC15291V0001



Сигнальная лампа

1SFC15312V0001

Текст /символ	Цвет колпачка	Тип	Код заказа	Масса (1 шт.), кг
<b>Колпачки с текстом для кнопок с подсветкой и сигнальных ламп</b>				
<b>Плоская клавиша</b>				
0	Белый	KTC1-9004	1SFA616901R9004	0.001
	Красный	KTC4-9004	1SFA616904R9004	0.001
	Чёрный	KTC8-9004	1SFA616908R9004	0.001
I	Белый	KTC1-9002	1SFA616901R9002	0.001
	Зелёный	KTC6-9002	1SFA616906R9002	0.001
	Чёрный	KTC8-9002	1SFA616908R9002	0.001
II	Белый	KTC1-9003	1SFA616901R9003	0.001
	Зелёный	KTC6-9003	1SFA616906R9003	0.001
	Чёрный	KTC8-9003	1SFA616908R9003	0.001
III	Белый	KTC1-9028	1SFA616901R9028	0.001
+	Белый	KTC1-9011	1SFA616901R9011	0.001
	Чёрный	KTC8-9011	1SFA616908R9011	0.001
-	Белый	KTC1-9012	1SFA616901R9012	0.001
	Чёрный	KTC8-9012	1SFA616908R9012	0.001
↑	Белый	KTC1-9005	1SFA616901R9005	0.001
	Чёрный	KTC8-9005	1SFA616908R9005	0.001
↔	Белый	KTC1-9015	1SFA616901R9015	0.001
	Чёрный	KTC8-9015	1SFA616908R9015	0.001
↔	Белый	KTC1-9016	1SFA616901R9016	0.001
	Чёрный	KTC8-9016	1SFA616908R9016	0.001
→	Белый	KTC1-9017	1SFA616901R9017	0.001
	Чёрный	KTC8-9017	1SFA616908R9017	0.001
→	Белый	KTC1-9006	1SFA616901R9006	0.001
⊕	Белый	KTC1-9018	1SFA616901R9018	0.001
	Чёрный	KTC8-9018	1SFA616908R9018	0.001
⊙	Белый	KTC1-9019	1SFA616901R9019	0.001
⊙	Белый	KTC1-9020	1SFA616901R9020	0.001
	Чёрный	KTC8-9020	1SFA616908R9020	0.001
☞	Белый	KTC1-9021	1SFA616901R9021	0.001
	Чёрный	KTC8-9021	1SFA616908R9021	0.001
⌋	Белый	KTC1-9023	1SFA616901R9023	0.001
⌋	Белый	KTC1-9024	1SFA616901R9024	0.001
↑	Белый	KTC1-9025	1SFA616901R9025	0.001
	Чёрный	KTC8-9025	1SFA616908R9025	0.001
↓	Белый	KTC1-9026	1SFA616901R9026	0.001
	Чёрный	KTC8-9026	1SFA616908R9026	0.001
⌋	Белый	KTC1-9027	1SFA616901R9027	0.001
	Чёрный	KTC8-9027	1SFA616908R9027	0.001
<b>Выступающая клавиша</b>				
0	Белый	KTC2-9004	1SFA616902R9004	0.001
	Красный	KTC5-9004	1SFA616905R9004	0.001
I	Белый	KTC2-9002	1SFA616902R9002	0.001
II	Белый	KTC2-9003	1SFA616902R9003	0.001
III	Белый	KTC2-9028	1SFA616902R9028	0.001
+	Белый	KTC2-9011	1SFA616902R9011	0.001
↑	Белый	KTC2-9005	1SFA616902R9005	0.001
↔	Белый	KTC2-9015	1SFA616902R9015	0.001
↔	Белый	KTC2-9016	1SFA616902R9016	0.001
→	Белый	KTC2-9006	1SFA616902R9006	0.001
↓	Белый	KTC2-9026	1SFA616902R9026	0.001
<b>Сигнальная лампа</b>				
0	Белый	KTC3-9004	1SFA616903R9004	0.001
I	Белый	KTC3-9002	1SFA616903R9002	0.001
II	Белый	KTC3-9003	1SFA616903R9003	0.001
↑	Белый	KTC3-9005	1SFA616903R9005	0.001
→	Белый	KTC3-9006	1SFA616903R9006	0.001

<sup>1)</sup> Для кнопок с подсветкой и сигнальных ламп необходимо использовать только белые колпачки.



# Сигнальные стойки K70 и сигнальные маяки KSB

6



Сигнальные стойки K70 и сигнальные маяки KSB предоставляют заказчикам практически неограниченные возможности по подбору устройств с самым эксклюзивным исполнением вне зависимости от специфики существующих задач.

## Сигнальные стойки K70

- Быстрый монтаж сигнальных элементов с помощью байонетных соединений.
- Простая замена ламп без использования инструментов.
- Возможность гибкого комбинирования сигнальных элементов.
- Возможность установки до 5 элементов или до 10 элементов с использованием кронштейна для 2-сторонний монтаж
- Элементы с высокой степенью защиты IP 54
- Светодиодные элементы с длительным сроком службы.

## Сигнальные маяки KSB

- Вандалоустойчивая конструкция выдерживает механические и атмосферные воздействия при установке в помещениях и под открытым небом.
- Высокая степень защиты IP 65.
- Плафон изготовлен из ударопрочного поликарбоната (до 20 Дж).
- Замена лампы осуществляется через внутреннюю часть блока управления.

## Простота монтажа благодаря использованию системы быстрого крепления

Каждый модуль K 70 комплектуется байонетным соединителем со встроенной системой контактов. Для соединения модулей между собой необходимо совместить соответствующие белые метки и затем осторожно повернуть модули до фиксации.

## Сигнальные стойки и сигнальные маяки

- Сигнальные лампы постоянного свечения
- Сигнальные лампы мигающие
- Сигнальные лампы проблесковые
- Элементы подачи звуковых сигналов
- Светодиодные лампы постоянного свечения
- Светодиодные лампы мигающие
- Светодиодные лампы с вращающимся светом

6/1 Светосигнальная аппаратура АББ | 9CND0000002024

## Возможные монтажные комбинации

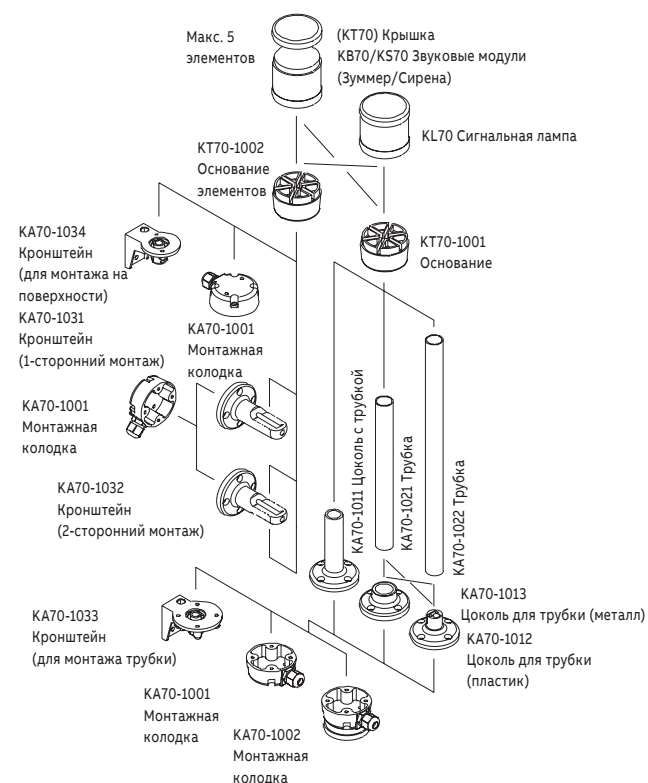



# Сигнальные стойки K70 и сигнальные маяки KSB

## Содержание

### Данные для заказа

Сигнальные стойки K70	6/3
Сигнальные маяки KSB	6/5

### Технические характеристики

Сигнальные стойки K70 и сигнальные маяки KSB	6/6
--	-----

# Сигнальные стойки K70



KL70-401B

1SFC151507P0001



KL70-401Y

1SFC151508P0001



KA4-102...

1SFC151509P0001

6

## Описание

Цвет	Красный	Зелёный	Жёлтый	Синий	О Прозр.
Замените <input type="checkbox"/> в типе на	R	G	Y	L	C
Замените <input type="checkbox"/> в коде на	1	2	3	4	8

Описание	Тип	Код заказа	Масса (1 шт.), кг
----------	-----	------------	-------------------

## Световые модули

Доступны в следующих цветах красный, зелёный, жёлтый, синий и прозрачный

Постоянное свечение, 12-240 В AC/DC. Для ламп BA 15d.

Лампа в поставку не включена

Мигающий свет, 24 В AC/DC. Со встроенным светодиодом

Проблесковое свечение, 24 В AC/DC.

Со встроенной ксеноновой лампой

Мигающий свет, 115 В AC. Со встроенным светодиодом

Проблесковое свечение, 115 В AC.

Со встроенной ксеноновой лампой

Мигающий свет, 230 В AC. Со встроенным светодиодом

Проблесковое свечение, 230 В AC.

Со встроенной ксеноновой лампой

Светодиод, постоянное свечение, 24 В AC/DC.

Со встроенным светодиодом

Светодиод, вращающийся свет, 24 В AC/DC.

Со встроенным светодиодом

Лампы для сигнальных стоек K70. Лампа Ba 15d, 42 мм, макс. 7 Вт для постоянного свечения или мигающего света

24 В, 5 Вт, AC/DC	KA4-1021	1SFA616923R1028	0.009
115 В, 5 Вт, AC/DC	KA4-1118	1SFA616923R1118	0.009
230 В, 5 Вт, AC/DC	KA4-1148	1SFA616923R1148	0.009

Светодиоды для сигнальных стоек K70, Ba 15d, 40 мА

Доступны в следующих цветах красный, зелёный, жёлтый, синий и белый

24 В AC/DC	KA4-102	1SFA616924R102	0.009
------------	---------	----------------	-------

Звуковые модули. Зуммер 85 дБ, непрерывный или пульсирующий сигнал, регулируемый

24 В AC/DC	KB70-3001	1SFA616071R3001	0.11
115 В AC	KB70-3101	1SFA616071R3101	0.11
230 В AC	KB70-1201	1SFA616071R1201	0.12



# Сигнальные стойки K70



KT70-10...

1SFA61607R001



KA70-1001

1SFA61611R001

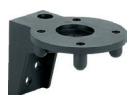

KA70-1031

1SFA61512R001

Описание	Тип	Код заказа	Масса (1 шт.), кг
<b>Сирена</b>			
Многофункциональная, 8 различных звуковых тонов, регулируемая громкость 100 дБ, 115 В АС	KS70-1104	1SFA616073R1104	0.13
Многофункциональная, 8 различных звуковых тонов, регулируемая громкость 100 дБ, 230 В АС	KS70-1204	1SFA616073R1204	0.12
Многофункциональная, 7 различных звуковых тонов, регулируемая громкость, 100 дБ, 24 В АС	KS70-2004	1SFA616073R2004	0.12
Многофункциональная, 8 различных звуковых тонов, регулируемая громкость 100 дБ, 24 В АС/DC	KS70-3004	1SFA616073R3004	0.12
Непрерывный сигнал 108 дБ, 24В DC	KS70-2002	1SFA616073R2002	0.15
<b>Основание</b>			
Для монтажа на трубке, крышка в комплекте	KT70-1001	1SFA616075R1001	0.15
Для монтажа на кронштейне или монтажной колодке, крышка в комплекте	KT70-1002	1SFA616075R1002	0.15
<b>Специальные части</b>			
<b>Монтажная колодка</b>			
Вывод кабеля сбоку	KA70-1001	1SFA616077R1001	0.07
Магнитное основание	KA70-1002	1SFA616077R1002	0.07
<b>Цоколь с трубкой</b>			
D=25 мм L=110 мм	KA70-1011	1SFA616077R1011	0.06
<b>Цоколь для трубки</b>			
D=25 мм, пластик	KA70-1012	1SFA616077R1012	0.03
D=25 мм, металл	KA70-1013	1SFA616077R1013	0.32
<b>Трубка, анодированный алюминий</b>			
D=25 мм L=250 мм	KA70-1021	1SFA616077R1021	0.08
D=25 мм L=400 мм	KA70-1022	1SFA616077R1022	0.12
D=25 мм L=800 мм	KA70-1023	1SFA616077R1023	0.24
<b>Кронштейн</b>			
1-сторонний монтаж	KA70-1031	1SFA616077R1031	0.07
2-сторонний монтаж	KA70-1032	1SFA616077R1032	0.07
Для монтажа на трубке	KA70-1033	1SFA616077R1033	0.07
Для монтажа на поверхности	KA70-1034	1SFA616077R1034	0.07

# Сигнальные маяки KSB



KSB-401G

1SFC151513P0001



KASB-100

1SFC151514P0001

## Описание

Цвет	● Красный	● Зелёный	● Жёлтый	● Синий	○ Прозр.
Замените <input checked="" type="checkbox"/> в типе на	R	G	Y	L	C
Замените <input type="checkbox"/> в коде на	1	2	3	4	8

Описание	Тип	Код заказа	Кол-во в упак.	Масса (1 шт.), кг
----------	-----	------------	----------------	-------------------

### Сигнальные маяки: Доступны в следующих цветах красный, зелёный, жёлтый, синий и прозрачный

Постоянное свечение, 12-240 В AC/DC. Для ламп BA 15d. Лампа в поставку не включена	KSB-401■	1SFA616080R401□	1	0.13
Проблесковое свечение, 24 В DC. Со встроенной ксеноновой лампой	KSB-203■	1SFA616080R203□	1	0.14
Проблесковое свечение, 115 В AC. Со встроенной ксеноновой лампой	KSB-113■	1SFA616080R113□	1	0.14
Проблесковое свечение, 230 В AC. Со встроенной ксеноновой лампой	KSB-123■	1SFA616080R123□	1	0.14

### Сигнальные маяки со встроенными светодиодами: Доступны в следующих цветах красный, зелёный и жёлтый

Светодиод, постоянное свечение, 24 В AC/DC. Со встроенным светодиодом	KSB-305■	1SFA616080R305□	1	0.14
Светодиод, мигающий свет, 24 В AC/DC. Со встроенным светодиодом	KSB-306■	1SFA616080R306□	1	0.14
Светодиод, вращающийся свет, 24 В AC/DC. Со встроенным светодиодом	KSB-307■	1SFA616080R307□	1	0.14

### Специальные части

Антиповоротное устройство	KASB-100	1SFA616087R1000	1	0.005
---------------------------	----------	-----------------	---	-------

### Лампы для сигнальных маяков, макс. 10 Вт. Постоянное свечение. Лампа Ba 15d, 52 мм

12 В, 7 Вт, AC/DC	KA3-1018	1SFA616922R1018	1x10	0.011
24 В, 7 Вт, AC/DC	KA3-1028	1SFA616922R1028	1x10	0.011
115 В, 7 Вт, AC/DC	KA3-1118	1SFA616922R1118	1x10	0.011
220-260 В, 7-10 Вт, AC/DC	KA3-1148	1SFA616922R1148	1x10	0.011

# Технические характеристики Сигнальные стойки K70 и сигнальные маяки KSB

## Сигнальные стойки K70

Технические характеристики			
Корпус и комплектующие	Полиамид, ударопрочный, черный		
Плафон	Поликарбонат, прозрачный		
Монтаж	На основании, для трубы Ø 25 мм, на кронштейне		
Цоколь	В15 d, для ламп макс. 7 Вт		
Подключение	Винтовое, макс. сечение 2,5 мм <sup>2</sup>		
Допустимое количество модулей 2-сторонний кронштейн	Макс. 5	Макс. 10 элементов	
Степени защиты			
Сигнальные лампы	IP 54		
Звуковые сигнальные элементы	IP 54		
Электрические характеристики			
Элемент с постоянным свечением	12-240 В AC/DC		
Патрон лампы В 15 d, макс. 7 Вт	Лампа в поставку не включена.		
Элемент с проблесковым свечением	24 В DC	115 В AC	230 В AC
Частота проблеска	1 Гц	1 Гц	1 Гц
Энергия проблеска	2 Вт с	2 Вт с	2 Вт с
Срок службы	4 x 10 <sup>6</sup> вспышек		
Потребление тока, Для AS-интерфейса	125 мА 80 мА	20 мА	35 мА
Пусковой ток	< 0.5 А при 24 В		
Светодиодный элемент с постоянным свечением	24 В AC/DC	115 В AC	230 В AC
Срок службы	100 000 часов		
Потребление тока	45 мА	25 мА	25 мА
Пусковой ток	< 0.5 А при 24 В		
Светодиодный элемент с мигающим свечением	24 В AC/DC	115 В AC	230 В AC
Срок службы	100 000 часов		
Потребление тока	25 мА	25 мА	25 мА
Пусковой ток	< 0.5 А при 24 В		
Частота мигания	1 Гц	1 Гц	1 Гц
Светодиодный элемент с вращающимся свечением	24 В, AC/DC		
Срок службы	100 000 часов		
Потребление тока	70 мА		
Пусковой ток	< 0.5 А при 24 В		
Частота вращения	прим. 120 об/мин.		
Температура			
Рабочая температура окружающей среды	от -20 до +50 °C		

## Сигнальные маяки KSB

Технические характеристики			
Корпус и комплектующие	Смесь PC/ABS, ударопрочный, черный		
Плафон	Поликарбонат, прозрачный		
Монтаж	Монтаж для Ø 37 мм, (PG 29)		
Цоколь лампы	В 15 d, для ламп макс. 10 Вт		
Замена лампы	С задней стороны при помощи байонетного механизма (лампа в комплект)		
Подключение	Винтовое, макс. сечение 2,5 мм <sup>2</sup>		
Степени защиты	IP 65		
Электрические характеристики			
Элемент с постоянным свечением			
Рабочее напряжение	макс. 250 В		
Срок службы	100 000 часов		
Цоколь лампы В 15 d, макс.10 Вт	Лампа в поставку не включена.		
Версия со светодиодом:			
Постоянное свечение	24 В, AC/DC		
Срок службы	100 000 часов		
Потребление тока	45 мА		
Элемент с мигающим свечением	24 В, AC/DC		
Срок службы	100 000 часов		
Потребление тока	25 мА		
Элемент с вращающимся свечением	24 В, AC/DC		
Срок службы	100 000 часов		
Потребление тока	70 мА		
Пусковой ток	< 0.5 А		
Элемент с проблесковым свечением			
Элемент с проблесковым свечением	24 В AC/DC	115 В AC	230 В AC
Частота проблеска	1 Гц	1 Гц	1 Гц
Энергия проблеска	2 Вт с	2 Вт с	2 Вт с
Срок службы	4 x 10 <sup>6</sup> вспышек		
Потребление тока	125 мА	20 мА	35 мА
Пусковой ток	< 0.5 А	< 0.5 А	< 0.5 А
Температура			
Рабочая температура окружающей среды	от -20 до +50 °C		

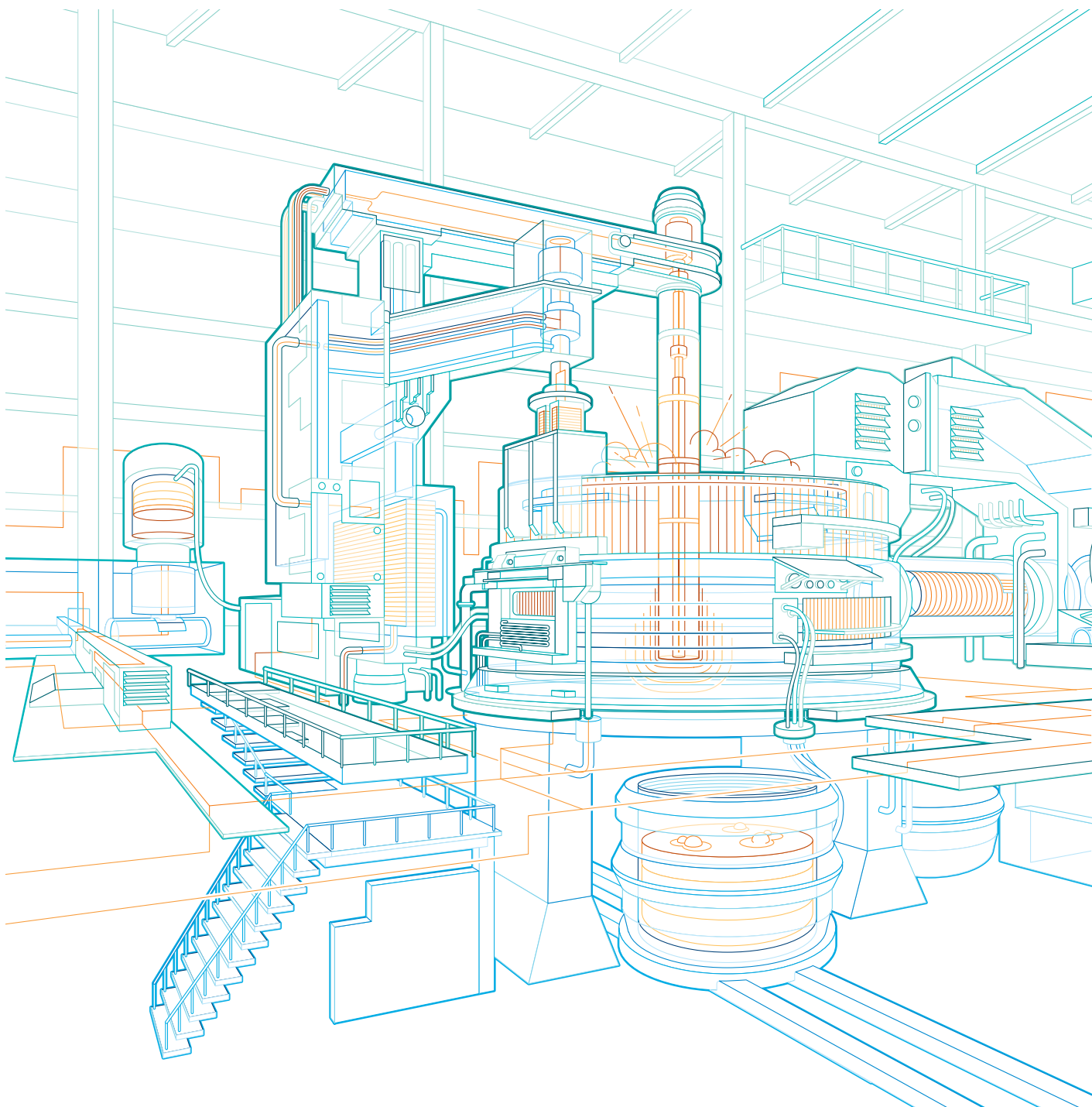

# Габаритные размеры и общие технические характеристики

## Содержание

### Габаритные размеры

Модульная серия	7/3
Прочее	7/4
Компактная серия	7/5
Сигнальные стойки	7/6
Корпусы	7/7

### Общие технические характеристики

Выбор цвета	7/8
Степень защиты	7/9
Расшифровка типа изделия	7/10
Указатель	7/11



# Габаритные размеры Модульная серия

Кнопка

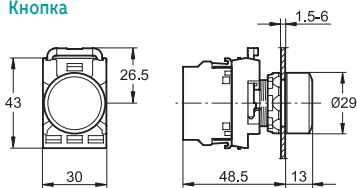

С плоской клавишей

Двойная кнопка

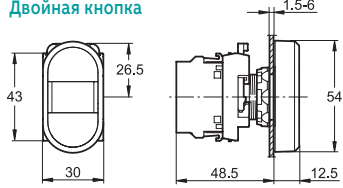

Грибовидная кнопка

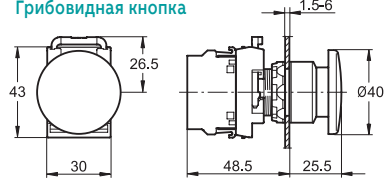

С выступающей клавишей

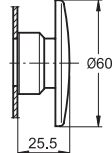
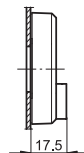

Кнопка аварийной остановки, тип МРМ

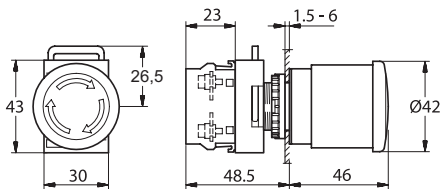

Кнопка аварийной остановки, тип МРЕ

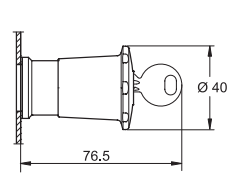
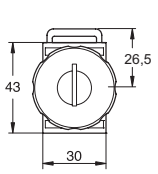
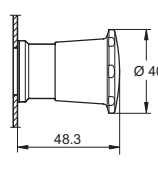
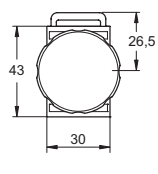
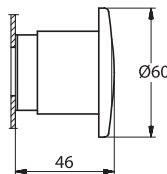
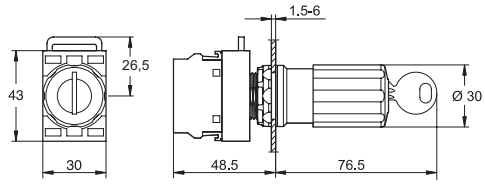
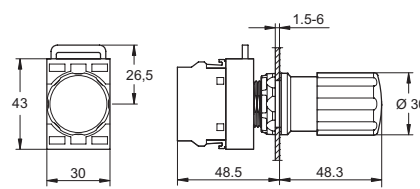

Переключатель

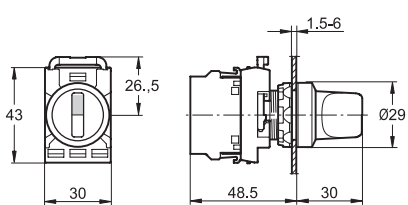

Джойстик

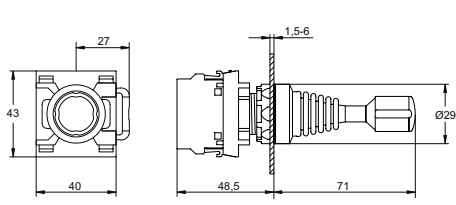

Тумблер

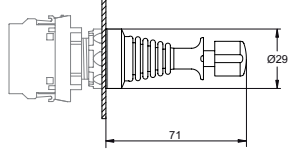
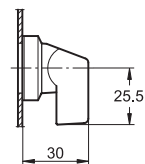
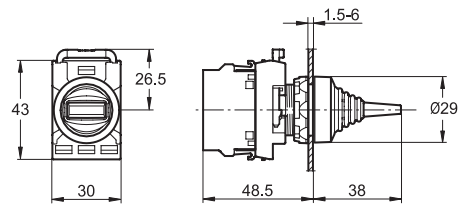

Сигнальная лампа

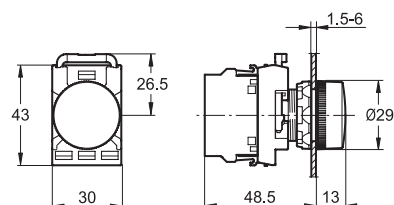

Переключатель с ключом

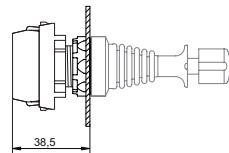
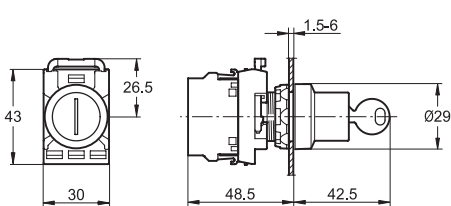

# Габаритные размеры и схемы для сверления отверстий

## Прочее

Кнопка специального назначения

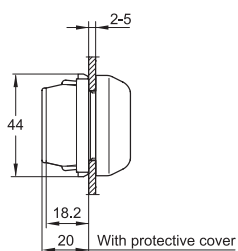
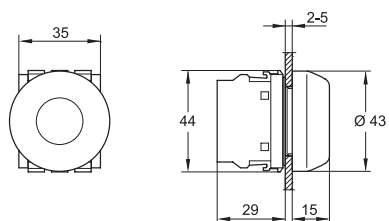

Кнопка сброса

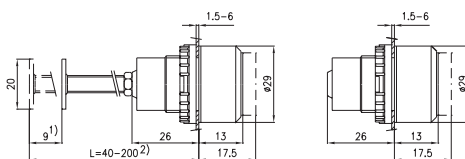

- 1) Длина хода
- 2) Можно отрезать до необходимой длины

Потенциометр

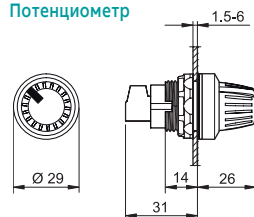

Схемы сверления отверстий для кнопок, переключателей и сигнальных ламп

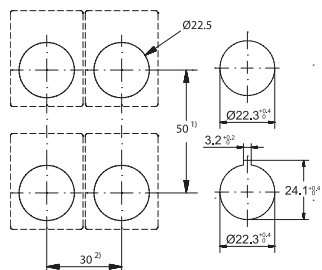

1) 55 мм - при использовании шильдика для маркировки высотой 44,5 мм.

61 мм - для грибовидной кнопки диаметром 60 мм.

2) 37 мм - при использовании шильдика со вставкой.

Схема сверления отверстий для двойной кнопки



Схема сверления отверстий для адаптера размером 30 мм



Контактный блок

(для фронтальной установки)

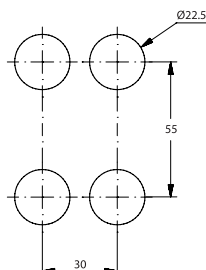
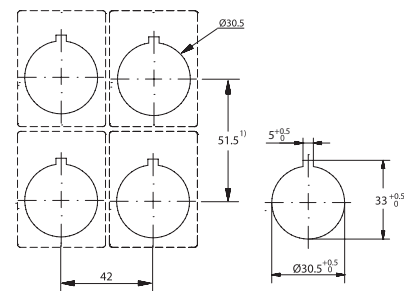
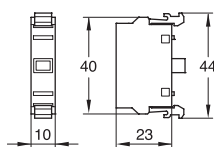

Микроконтактный блок

(для фронтальной установки)



Защитный кожух для кнопки аварийной остановки  
Модульная серия

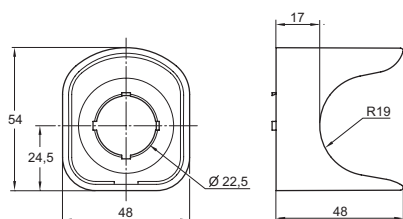

Защитный кожух для кнопки аварийной остановки  
Компактная серия

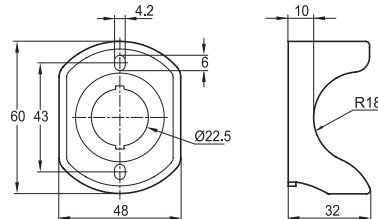

# Габаритные размеры Компактная серия

## Кнопка

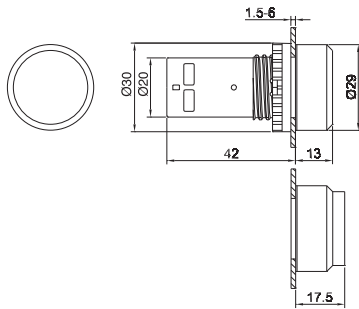

С плоской клавишей

С выступающей клавишей



## Переключатель

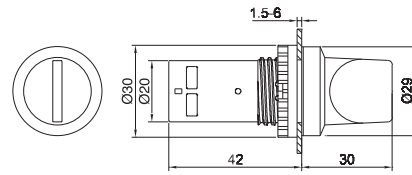

## Сигнальная лампа CL2

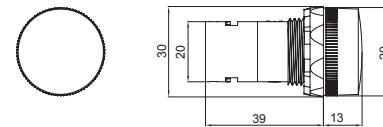

## Кнопка специального назначения

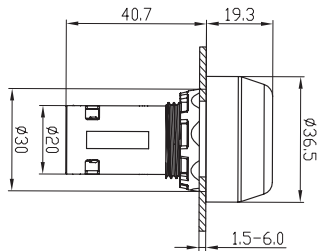

7

## Кнопки аварийной остановки СЕЗР/СЕ4Р (отпускание вытягиванием)

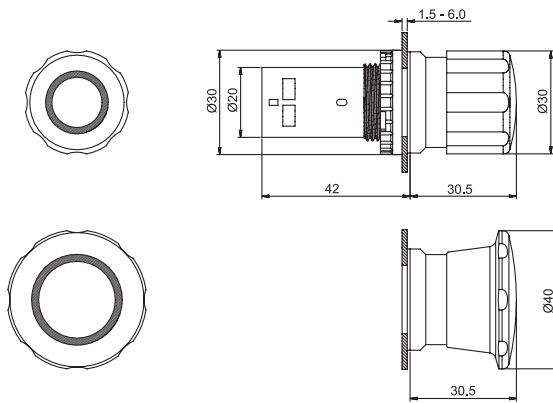

## СЕЗТ/СЕ4Т (отпускание поворачиванием)

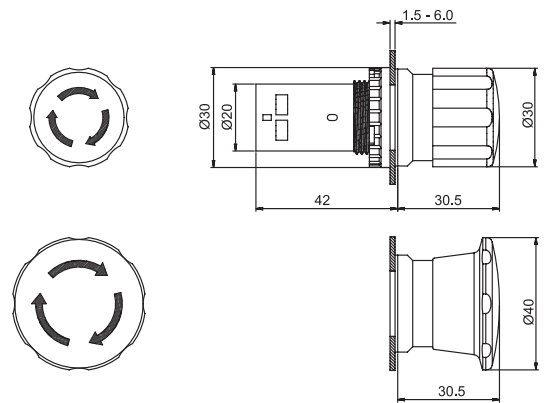

## СЕЗК1/СЕ4К1

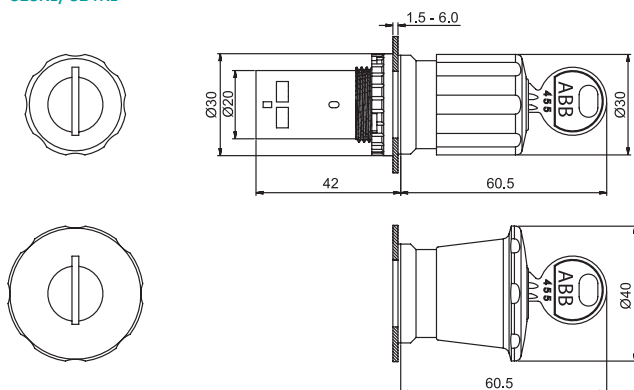

## Зуммер

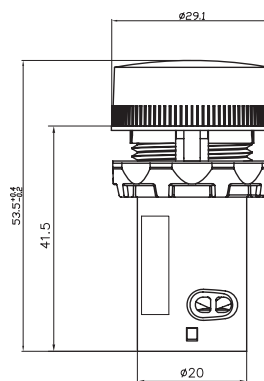

## Грибовидная кнопка

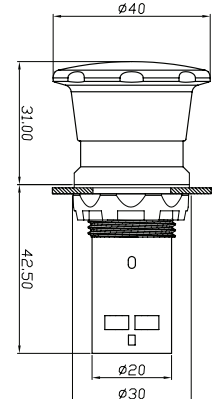

# Габаритные размеры и схемы для сверления отверстий Сигнальные стойки

Сигнальная стойка К70

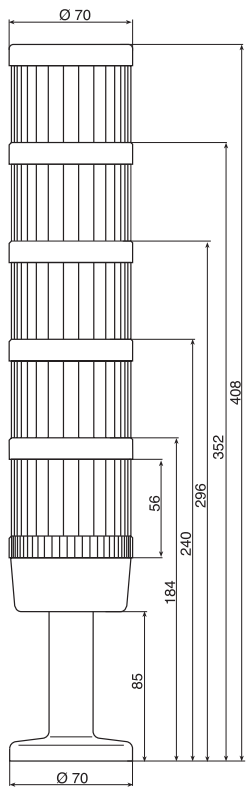

Цоколь со встроенной трубкой

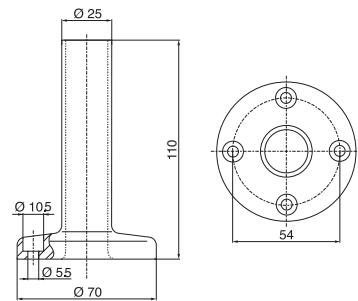

Кронштейн для двустороннего монтажа

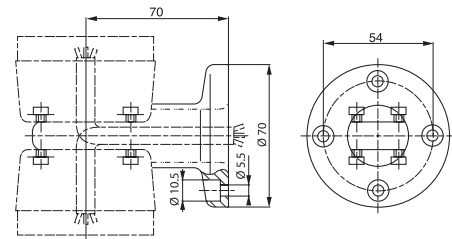

Цоколь для трубки, пластик

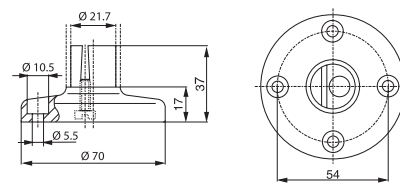

Цоколь для трубки, металл

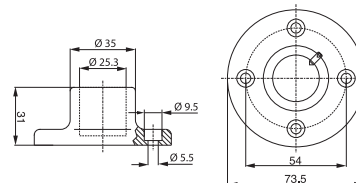

Звуковой модуль



Схема сверления отверстий  
для сигнальных стоек К70



Схема сверления отверстий  
для сигнальных маяков

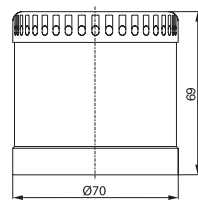

Кронштейн для монтажа на трубе

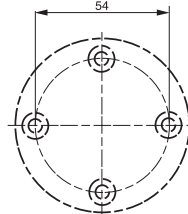
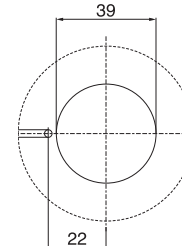
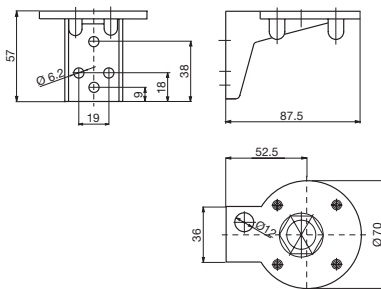

Монтажная колодка с боковым выводом кабеля

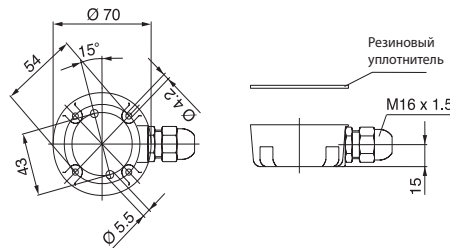

Сигнальные маяки KSB

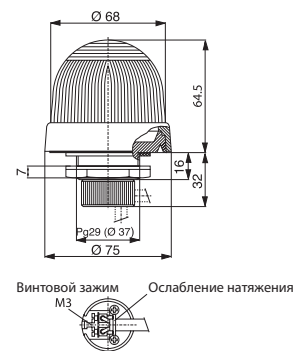

Кронштейн для монтажа на поверхности

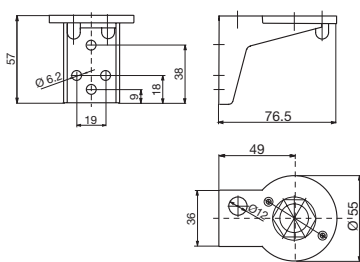

Кронштейн для одностороннего монтажа

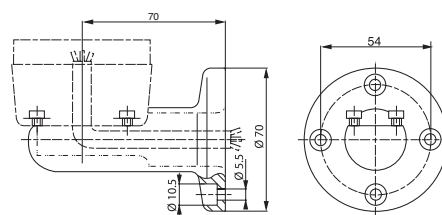

Монтажная колодка с магнитным цоколем

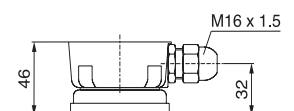

# Габаритные размеры Корпусы

## Пластиковые корпуса

### 1 место

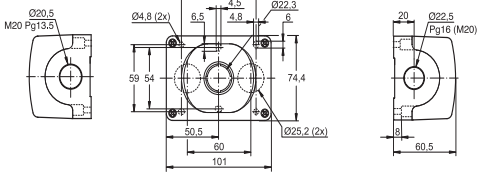

### 2 места

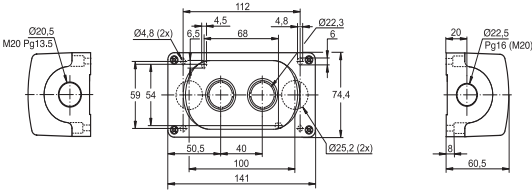

### 3 места

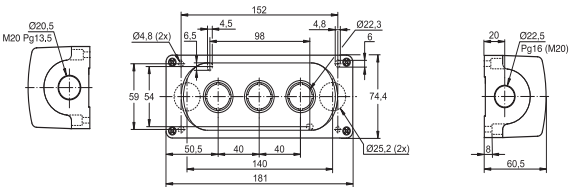

### 4 места

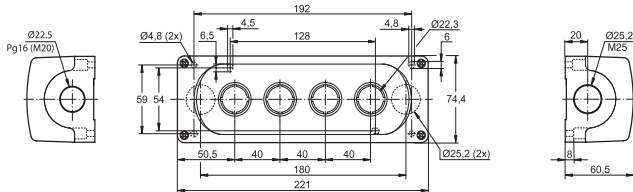

### 6 мест

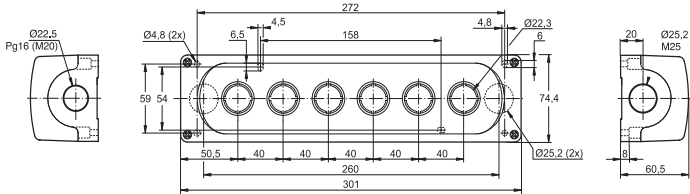

## Металлические корпуса

### 1 место

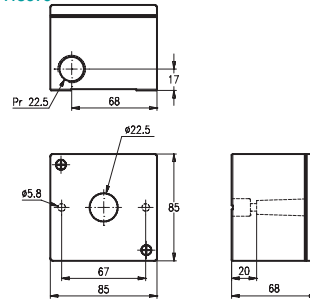

### 2 или 3 места

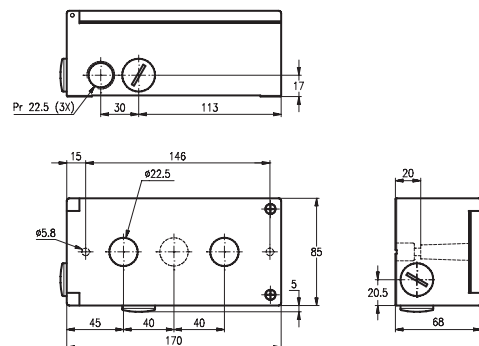

### 4 или 6 мест

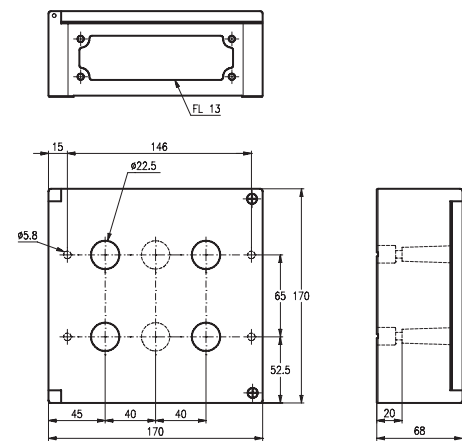

## Пластиковый корпус для компактной серии

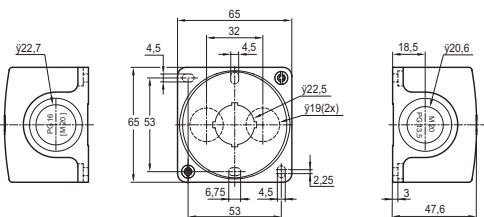

# Выбор цвета

## Выбор цвета согласно IEC 60 073

Стандарт IEC 60 073 (ГОСТ Р МЭК 60073) определяет принципы кодирования для индикаторов и исполнительных механизмов и дает рекомендации относительно использования цветов. Ниже приводится выдержка из стандарта. Более подробную информацию смотрите в стандарте.

### Значения цвета – Основные принципы

Цвет	Безопасность персонала или окружающей среды	Условия технологического процесса	Состояние оборудования
● Красный	Опасность	Авария	Неисправность
● Жёлтый	Предупреждение / предостережение	Ненормальное	Ненормальное
● Зелёный	Безопасность	Нормальное	Нормальное
● Синий	Предписывающее значение		
○● Белый, серый, чёрный	Специального значения нет		

### Рукоятки управления без подсветки

Аварийные рукоятки управления

Рукоятки управления АВАРИЙНАЯ ОСТАНОВКА / ВЫКЛ. обозначаются КРАСНЫМ цветом

### Рукоятки управления СТОП / ВЫКЛ

Для рукояток управления СТОП / ВЫКЛ. используются БЕЛЫЙ, СЕРЫЙ и ЧЕРНЫЙ цвета, с предпочтительным ЧЕРНЫМ цветом. Допускается также использование КРАСНОГО цвета. ЗЕЛЕНый цвет не применяется.

### Рукоятки управления ПУСК / ВКЛ.

Для рукояток управления ПУСК / ВКЛ., которые обеспечивают замыкание цепи и включение оборудования, предпочтительно применять БЕЛЫЙ, СЕРЫЙ и ЧЕРНЫЙ цвета, с преимущественным использованием БЕЛОГО цвета. Допускается также применение ЗЕЛЕНОГО цвета. КРАСНЫЙ цвет не используется.

### Использование БЕЛОГО и ЧЕРНОГО цветов в особых случаях

В случае использования БЕЛОГО и ЧЕРНОГО цветов для обозначения рукояток управления ПУСК / ВКЛ. и СТОП / ВЫКЛ., БЕЛЫЙ цвет применяется для обозначения рукояток управления ПУСК / ВКЛ., а ЧЕРНЫЙ цвет - для рукояток управления СТОП / ВЫКЛ.

### Рукоятки управления, используемые поочередно для операций ПУСК и СТОП или ВКЛ. и ВЫКЛ.

Если рукоятки управления используются поочередно несколько раз для операций ПУСК / ВКЛ. и СТОП / ВЫКЛ., предпочтительными цветами для них являются БЕЛЫЙ, СЕРЫЙ и ЧЕРНЫЙ.

ЖЕЛТЫЙ и ЗЕЛЕНый цвета не применяются. КРАСНЫЙ цвет используется только в том случае, когда одна и та же рукоятка управления, кроме кнопок, применяется как для операций АВАРИЙНОЙ ОСТАНОВКИ / ВЫКЛ., так и для нормальной эксплуатации.

БЕЛЫЙ, СЕРЫЙ и ЧЕРНЫЙ являются предпочтительными цветами для рукояток управления, при включении которых начинается движение, а при отпуске происходит остановка (например, медленное или толчковое перемещение). Допускается также применение ЗЕЛЕНОГО цвета. КРАСНЫЙ цвет не используется.

### Элементы управления СБРОС

Рукоятки управления СБРОС (используемые, например, с реле защиты) имеют СИНИЙ, БЕЛЫЙ, СЕРЫЙ или ЧЕРНЫЙ цвет, кроме рукояток управления СБРОС, выполняющих функции СТОП / ВЫКЛ. Цвет таких рукояток управления операциями СТОП / ВЫКЛ. должен соответствовать цвету рукояток управления СТОП / ВЫКЛ., как указано выше.





# Степени защиты

В промышленной установке степень защиты, необходимая для электрического оборудования, зависит от характеристик окружающей среды. Степень защиты, обеспечиваемая корпусом оборудования или шкафом, в котором установлено оборудование, выражается кодом IP, указывающим уровень защиты от доступа к опасным частям, проникновения посторонних предметов и/или проникновения воды, в соответствии со Стандартами IEC 60529, IEC 60947-1 (ГОСТ Р 50030.1).

Кроме обозначения IP в код входят две цифры, за которыми следуют две дополнительные буквы (при необходимости). Краткое описание элементов кода IP приводится ниже.

Код IP...	Цифры или буквы:	Защита оборудования	Защита персонала
Первая цифра		От проникновения посторонних частиц/предметов	От соприкосновения с опасными частями:
0		Нет защиты	Нет защиты
1		Диаметр > 50 мм	Тыльная сторона ладони
2		Диаметр > 12.5 мм	Палец
3		Диаметр > 2.5 мм	Инструмент
4		Диаметр > 1 мм	Проводник
5		Частичная защита от пыли	Проводник
6		Полная защита от пыли	Проводник
Вторая цифра		От проникновения влаги	
0		Нет защиты	
1		Вертикально падающие капли	
2		Капли воды, падающие под углом < 15° от вертикали	
3		Дождевые струи под углом < 60° от вертикали	
4		Брызги воды с любого направления	
5		Слабые струи воды	
6		Сильные струи воды	
7		Кратковременное погружение в воду	
8		Постоянное погружение в воду	
9K*		Струя воды с высоким давлением и с высокой температурой	

Примечание: тип корпуса или шкафа, в котором должно быть установлено оборудование, следует выбирать с учетом степени защиты.

\* Согласно DIN 40050-9

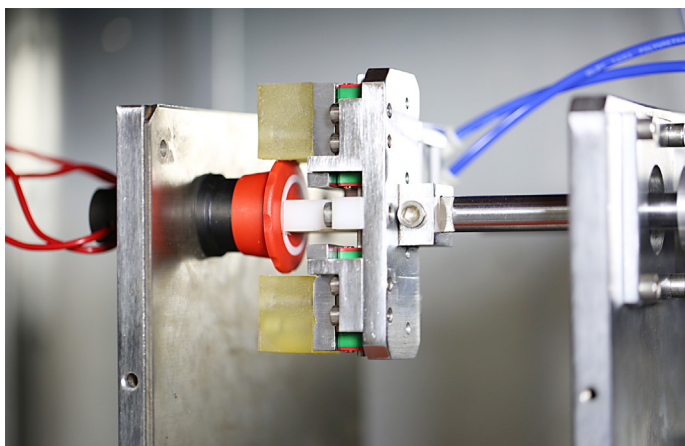



# Расшифровка типа изделия

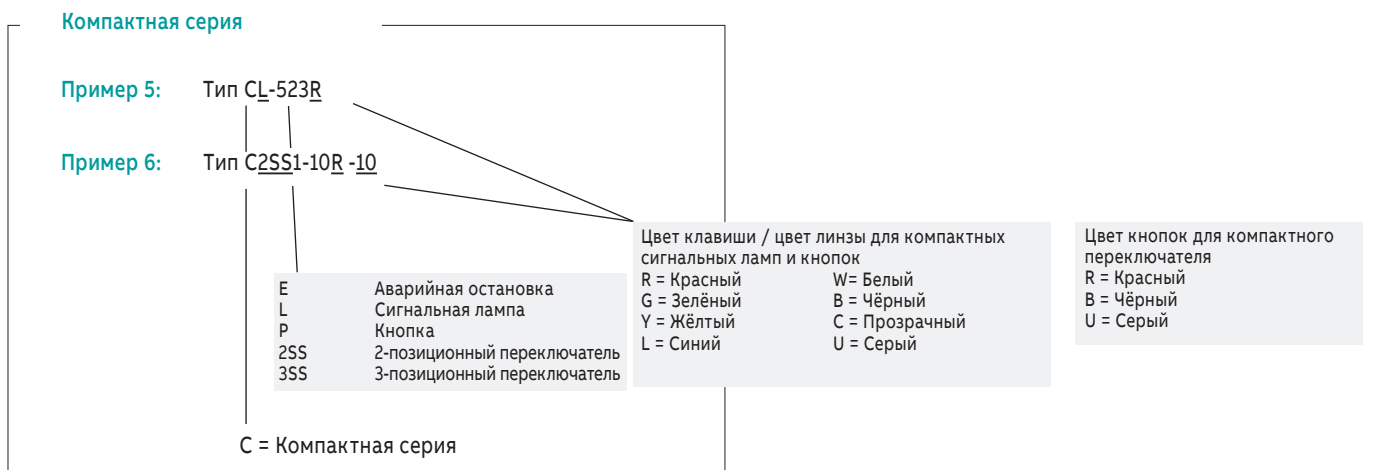
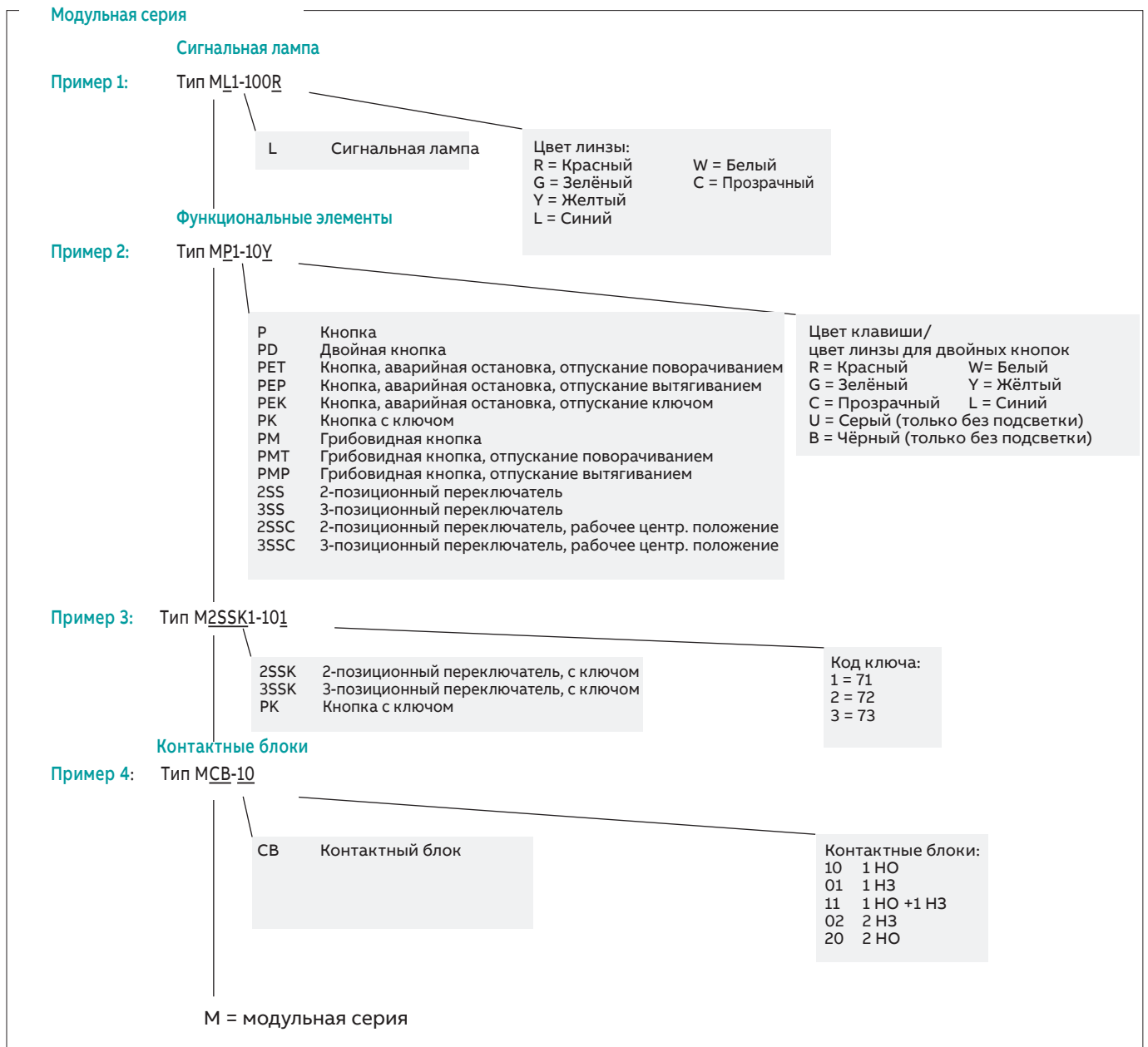

# Указатель Типа и кодов для заказа

Тип	Код для заказа	Стр.	Тип	Код для заказа	Стр.	Тип	Код для заказа	Стр.
-	1SFA611930R1252	2 / 15	C2SS1-30-01	1SFA619200R304	3 / 6	CE4K1-10B-11	1SFA619552R1076	3 / 7
-	1SFA616915L1038	5 / 5	C2SS1-30-02	1SFA619200R305	3 / 6	CE4K1-10R-02	1SFA619552R1051	3 / 7
-	1SFA616915R1005	5 / 5	C2SS1-30-10	1SFA619200R301	3 / 6	CE4K1-10R-11	1SFA619552R1071	3 / 7
-	1SFA616915R1038	5 / 5	C2SS1-30-11	1SFA619200R307	3 / 6	CE4P-10B-11	1SFA619551R1076	3 / 7
-	53960543-1	4 / 6	C2SS1-30-20	1SFA619200R302	3 / 6	CE4P-10R-02	1SFA619551R1051	3 / 7
-	SK1704536	4 / 7	C2SS2-30-01	1SFA619201R304	3 / 6	CE4P-10R-11	1SFA619551R1071	3 / 7
-	SK1707685	4 / 7	C2SS2-30-02	1SFA619201R305	3 / 6	CE4T-10B-11	1SFA619550R1076	3 / 7
-	SK1707686	4 / 7	C2SS2-30-10	1SFA619201R301	3 / 6	CE4T-10R-01	1SFA619550R1041	3 / 7
-	SK1707687	4 / 7	C2SS2-30-11	1SFA619201R307	3 / 6	CE4T-10R-02	1SFA619550R1051	3 / 7
-	SK172105-AA	4 / 7	C2SS2-30-20	1SFA619201R302	3 / 6	CE4T-10R-11	1SFA619550R1071	3 / 7
-	SK172105-AD	4 / 7	C2SS3-30-01	1SFA619202R304	3 / 6	CEP1-1001	1SFA619811R1001	4 / 8
-	SK172105-AE	4 / 7	C2SS3-30-02	1SFA619202R305	3 / 6	CEP1-1002	1SFA619811R1002	4 / 8
-	SK172105-AF	4 / 7	C2SS3-30-10	1SFA619202R301	3 / 6	CEP1-2001	1SFA619811R2001	4 / 8
-	SK1750152	4 / 7	C2SS3-30-11	1SFA619202R307	3 / 6	CEP1-2002	1SFA619811R2002	4 / 8
-	SK175919-3	4 / 7	C2SS3-30-20	1SFA619202R302	3 / 6	CEPY1-0	1SFA619821R1000	4 / 3
-	SK615512-1	2 / 24	C3SS1-30-02	1SFA619210R305	3 / 6	CEPY1-1001	1SFA619821R1001	4 / 8
-	SK615512-1	3 / 11	C3SS1-30-11	1SFA619210R307	3 / 6	CEPY1-1002	1SFA619821R1002	4 / 8
-	SK615516-1	4 / 6	C3SS1-30-20	1SFA619210R301	3 / 6	CEPY1-1006	1SFA619821R1006	4 / 8
-	SK615546-2	5 / 5	C3SS2-30-02	1SFA619211R305	3 / 6	CEPY1-2001	1SFA619821R2001	4 / 8
-	SK615546-8	5 / 5	C3SS2-30-11	1SFA619211R307	3 / 6	CEPY1-2002	1SFA619821R2002	4 / 8
-	SK615550-29	5 / 6	C3SS2-30-20	1SFA619211R302	3 / 6	CL2-501C	1SFA619403R5018	3 / 5
-	SK615550-44	5 / 6	C3SS3-30-02	1SFA619212R305	3 / 6	CL2-501G	1SFA619403R5012	3 / 5
-	SK615550-61	5 / 6	C3SS3-30-11	1SFA619212R307	3 / 6	CL2-501L	1SFA619403R5014	3 / 5
-	SK615550-62	5 / 6	C3SS3-30-20	1SFA619212R302	3 / 6	CL2-501R	1SFA619403R5011	3 / 5
-	SK615550-63	5 / 6	C3SS7-30-02	1SFA619216R305	3 / 6	CL2-501Y	1SFA619403R5013	3 / 5
-	SK615550-80	5 / 6	C3SS7-30-11	1SFA619216R307	3 / 6	CL2-502C	1SFA619403R5028	3 / 5
-	SK615550-81	5 / 6	C3SS7-30-20	1SFA619216R302	3 / 6	CL2-502G	1SFA619403R5022	3 / 5
-	SK615552-13	5 / 6	CA1-8053	1SFA619920R8053	4 / 3	CL2-502L	1SFA619403R5024	3 / 5
-	SK615552-14	5 / 6	CA1-8054	1SFA619920R8054	4 / 3	CL2-502R	1SFA619403R5021	3 / 5
-	SK615552-15	5 / 6	CA1-8075	1SFA619920R8075	3 / 10	CL2-502Y	1SFA619403R5023	3 / 5
-	SK615552-16	5 / 6	CA1-8077	1SFA619920R8077	3 / 11	CL2-506C	1SFA619403R5068	3 / 5
-	SK615552-17	5 / 6	CA1-8078	1SFA619920R8078	3 / 11	CL2-506G	1SFA619403R5062	3 / 5
-	SK615552-18	5 / 6	CA1-8080	1SFA619920R8080	3 / 10	CL2-506L	1SFA619403R5064	3 / 5
-	SK615552-20	5 / 6	CA6-1026	1SFA619930R3026	5 / 5	CL2-506R	1SFA619403R5061	3 / 5
-	SK615552-21	5 / 6	CA6-1027	1SFA619930R3027	5 / 5	CL2-506Y	1SFA619403R5063	3 / 5
-	SK615552-22	5 / 6	CB1-600G	1SFA619600R6002	3 / 8	CL2-507C	1SFA619403R5078	3 / 5
-	SK615552-23	5 / 6	CB1-601G	1SFA619600R6012	3 / 8	CL2-507G	1SFA619403R5072	3 / 5
-	SK615552-24	5 / 6	CB1-602G	1SFA619600R6022	3 / 8	CL2-507L	1SFA619403R5074	3 / 5
-	SK615552-25	5 / 6	CB1-603G	1SFA619600R6032	3 / 8	CL2-507R	1SFA619403R5071	3 / 5
-	SK615552-27	5 / 6	CB1-610R	1SFA619600R6101	3 / 8	CL2-507Y	1SFA619403R5073	3 / 5
-	SK615552-28	5 / 6	CB1-610Y	1SFA619600R6103	3 / 8	CL2-513C	1SFA619403R5138	3 / 5
-	SK615552-29	5 / 6	CB1-611R	1SFA619600R6111	3 / 8	CL2-513G	1SFA619403R5132	3 / 5
-	SK615552-30	5 / 6	CB1-611Y	1SFA619600R6113	3 / 8	CL2-513L	1SFA619403R5134	3 / 5
-	SK615552-31	5 / 6	CB1-612R	1SFA619600R6121	3 / 8	CL2-513R	1SFA619403R5131	3 / 5
-	SK615552-32	5 / 6	CB1-612Y	1SFA619600R6123	3 / 8	CL2-513Y	1SFA619403R5133	3 / 5
-	SK615552-39	5 / 6	CB1-613R	1SFA619600R6131	3 / 8	CL2-515C	1SFA619403R5158	3 / 5
-	SK615552-40	5 / 6	CB1-613Y	1SFA619600R6133	3 / 8	CL2-515G	1SFA619403R5152	3 / 5
-	SK615552-60	5 / 6	CB1-620B	1SFA619600R6206	3 / 8	CL2-515L	1SFA619403R5154	3 / 5
-	SK615562-12	5 / 6	CB1-621B	1SFA619600R6216	3 / 8	CL2-515R	1SFA619403R5151	3 / 5
-	SK615562-18	5 / 6	CB1-622B	1SFA619600R6226	3 / 8	CL2-515Y	1SFA619403R5153	3 / 5
-	SK615562-27	5 / 6	CB1-623B	1SFA619600R6236	3 / 8	CL2-520C	1SFA619403R5208	3 / 5
-	SK615562-82	5 / 6	CB1-630B	1SFA619600R6306	3 / 8	CL2-520G	1SFA619403R5202	3 / 5
-	SK615562-83	5 / 6	CB1-631B	1SFA619600R6316	3 / 8	CL2-520L	1SFA619403R5204	3 / 5
-	SK615562-87	2 / 15	CB1-632B	1SFA619600R6326	3 / 8	CL2-520R	1SFA619403R5201	3 / 5
-	SK615562-88	2 / 15	CB1-633B	1SFA619600R6336	3 / 8	CL2-520Y	1SFA619403R5203	3 / 5
-	SK616016-2	2 / 24	CE3K1-10B-11	1SFA619502R3076	3 / 7	CL2-523C	1SFA619403R5238	3 / 5
-	SK616016-2	3 / 11	CE3K1-10R-02	1SFA619502R3051	3 / 7	CL2-523G	1SFA619403R5232	3 / 5
-	SK616021-71	2 / 23	CE3K1-10R-11	1SFA619502R3071	3 / 7	CL2-523L	1SFA619403R5234	3 / 5
-	SK616021-71	3 / 11	CE3P-10B-11	1SFA619501R3076	3 / 7	CL2-523R	1SFA619403R5231	3 / 5
-	SK616021-72	2 / 23	CE3P-10R-02	1SFA619501R3051	3 / 7	CL2-523Y	1SFA619403R5233	3 / 5
-	SK616021-73	2 / 23	CE3P-10R-11	1SFA619501R3071	3 / 7	CL2-542C	1SFA619403R5428	3 / 5
			CE3T-10B-11	1SFA619500R3076	3 / 7	CL2-542G	1SFA619403R5422	3 / 5
			CE3T-10R-01	1SFA619500R3041	3 / 7	CL2-542L	1SFA619403R5424	3 / 5
			CE3T-10R-02	1SFA619500R3051	3 / 7	CL2-542R	1SFA619403R5421	3 / 5
			CE3T-10R-11	1SFA619500R3071	3 / 7	CL2-542Y	1SFA619403R5423	3 / 5
						CL2-620R	1SFA619403R6201	3 / 5
						CL2-623C	1SFA619403R6238	3 / 5
						CL2-623G	1SFA619403R6232	3 / 5
						CL2-623L	1SFA619403R6234	3 / 5
						CL2-623R	1SFA619403R6231	3 / 5
						CL2-623Y	1SFA619403R6233	3 / 5
						CP1-30-01	1SFA619100R304	3 / 3
						CP1-30-02	1SFA619100R305	3 / 3
						CP1-30-10	1SFA619100R301	3 / 3



# Указатель

## Типа и кодов для заказа

Тип	Код для заказа	Стр.
CP1-30-11	1SFA619100R307	3 / 3
CP1-30-20	1SFA619100R302	3 / 3
CP1-11-01	1SFA619100R114	3 / 4
CP1-11-10	1SFA619100R111	3 / 4
CP1-12-01	1SFA619100R124	3 / 4
CP1-12-10	1SFA619100R121	3 / 4
CP1-13-01	1SFA619100R134	3 / 4
CP1-13-10	1SFA619100R131	3 / 4
CP2-30-01	1SFA619101R304	3 / 3
CP2-30-02	1SFA619101R305	3 / 3
CP2-30-10	1SFA619101R301	3 / 3
CP2-30-11	1SFA619101R307	3 / 3
CP2-30-20	1SFA619101R302	3 / 3
CP2-11-01	1SFA619101R114	3 / 4
CP2-11-10	1SFA619101R111	3 / 4
CP2-12-01	1SFA619101R124	3 / 4
CP2-12-10	1SFA619101R121	3 / 4
CP2-13-01	1SFA619101R134	3 / 4
CP2-13-10	1SFA619101R131	3 / 4
CP3-30-01	1SFA619102R304	3 / 3
CP3-30-02	1SFA619102R305	3 / 3
CP3-30-10	1SFA619102R301	3 / 3
CP3-30-11	1SFA619102R307	3 / 3
CP3-30-20	1SFA619102R302	3 / 3
CP3-11-01	1SFA619102R114	3 / 4
CP3-11-10	1SFA619102R111	3 / 4
CP3-12-01	1SFA619102R124	3 / 4
CP3-12-10	1SFA619102R121	3 / 4
CP3-13-01	1SFA619102R134	3 / 4
CP3-13-10	1SFA619102R131	3 / 4
CP4-30-01	1SFA619103R304	3 / 3
CP4-30-02	1SFA619103R305	3 / 3
CP4-30-10	1SFA619103R301	3 / 3
CP4-30-11	1SFA619103R307	3 / 3
CP4-30-20	1SFA619103R302	3 / 3
CP4-11-01	1SFA619103R114	3 / 4
CP4-11-10	1SFA619103R111	3 / 4
CP4-12-01	1SFA619103R124	3 / 4
CP4-12-10	1SFA619103R121	3 / 4
CP4-13-01	1SFA619103R134	3 / 4
CP4-13-10	1SFA619103R131	3 / 4
CP6-10-02	1SFA619105R105	3 / 8
CP6-10-11	1SFA619105R107	3 / 8
CP6-10-20	1SFA619105R102	3 / 8
CPM3-10B-11	1SFA619126R1076	3 / 3
CPM3-10G-11	1SFA619126R1072	3 / 3
CPM3-10L-11	1SFA619126R1074	3 / 3
CPM3-10R-11	1SFA619126R1071	3 / 3
CPM3-10Y-11	1SFA619126R1073	3 / 3
KA1-8002	1SFA616920R8002	2 / 24
KA1-8002	1SFA616920R8002	3 / 11
KA1-8005	1SFA616920R8005	3 / 10
KA1-8010	1SFA616920R8010	2 / 24
KA1-8010	1SFA616920R8010	3 / 11
KA1-8021	1SFA616920R8021	2 / 24
KA1-8021	1SFA616920R8021	3 / 11
KA1-8022	1SFA616920R8022	2 / 24
KA1-8022	1SFA616920R8022	3 / 11
KA1-8024	1SFA616920R8024	2 / 24
KA1-8027	1SFA616920R8027	2 / 23
KA1-8028	1SFA616920R8028	2 / 23
KA1-8029	1SFA616920R8029	2 / 23
KA1-8029	1SFA616920R8029	3 / 10
KA1-803	1SFA616920R803	2 / 26
KA1-8030	1SFA616920R8030	2 / 23
KA1-8030	1SFA616920R8030	3 / 10
KA1-8045	1SFA616920R8045	4 / 6
KA1-8046	1SFA616920R8046	2 / 16
KA1-8047	1SFA616920R8047	2 / 16
KA1-8052	1SFA616920R8052	2 / 24
KA1-8052	1SFA616920R8052	3 / 11
KA1-8072	1SFA616920R8072	2 / 23
KA1-8072	1SFA616920R8072	2 / 26

Тип	Код для заказа	Стр.
KA1-8072	1SFA616920R8072	3 / 10
KA1-8073	1SFA616920R8073	2 / 23
KA1-8073	1SFA616920R8073	3 / 10
KA1-8077	1SFA616920R8077	2 / 24
KA1-8079	1SFA616920R8079	2 / 24
KA1-808	1SFA616920R808	2 / 26
KA1-8080	1SFA616920R8080	2 / 24
KA1-8087	1SFA616920R8087	3 / 11
KA1-809	1SFA616920R809	2 / 26
KA1-8097	1SFA616920R8097	3 / 11
KA1-810	1SFA616920R810	2 / 26
KA1-811	1SFA616920R811	2 / 26
KA1-8120	1SFA616920R8120	5 / 3
KA1-8121	1SFA616920R8121	5 / 3
KA3-1018	1SFA616922R1018	6 / 5
KA3-1028	1SFA616922R1028	6 / 5
KA3-1118	1SFA616922R1118	6 / 5
KA3-1148	1SFA616922R1148	6 / 5
KA4-102	1SFA616924R102	6 / 3
KA4-1021	1SFA616923R1028	6 / 3
KA4-1118	1SFA616923R1118	6 / 3
KA4-1148	1SFA616923R1148	6 / 3
KA70-1001	1SFA616077R1001	6 / 4
KA70-1002	1SFA616077R1002	6 / 4
KA70-1011	1SFA616077R1011	6 / 4
KA70-1012	1SFA616077R1012	6 / 4
KA70-1013	1SFA616077R1013	6 / 4
KA70-1021	1SFA616077R1021	6 / 4
KA70-1022	1SFA616077R1022	6 / 4
KA70-1023	1SFA616077R1023	6 / 4
KA70-1031	1SFA616077R1031	6 / 4
KA70-1032	1SFA616077R1032	6 / 4
KA70-1033	1SFA616077R1033	6 / 4
KA70-1034	1SFA616077R1034	6 / 4
KASB-100	1SFA616087R1000	6 / 5
KB70-1201	1SFA616071R1201	6 / 3
KB70-3001	1SFA616071R3001	6 / 3
KB70-3101	1SFA616071R3101	6 / 3
KEM1-0	SK616701-AA	4 / 7
KEM2-0	SK616702-AA	4 / 7
KEM3-0	SK616703-AA	4 / 7
KEM4-0	SK616704-AA	4 / 7
KEM6-0	SK616706-AA	4 / 7
KL70-113	1SFA616070R113	6 / 3
KL70-123	1SFA616070R123	6 / 3
KL70-203	1SFA616070R203	6 / 3
KL70-305	1SFA616070R305	6 / 3
KL70-306	1SFA616070R306	6 / 3
KL70-307	1SFA616070R307	6 / 3
KL70-342	1SFA616070R342	6 / 3
KL70-352	1SFA616070R352	6 / 3
KL70-401	1SFA616070R401	6 / 3
KP6-40B	1SFA616105R4006	2 / 19
KP6-40G	1SFA616105R4002	2 / 19
KP6-40R	1SFA616105R4001	2 / 19
KPRI-100B	1SFA616160R1006	2 / 16
KPRI-100G	1SFA616160R1002	2 / 16



# Указатель Типа и кодов для заказа

Тип	Код для заказа	Стр.	Тип	Код для заказа	Стр.	Тип	Код для заказа	Стр.
KPR1-100L	1SFA616160R1004	2 / 16	KTC2-1025	1SFA616902R1025	5 / 7	M2SS4-20	1SFA611203R200	2 / 11
KPR1-100R	1SFA616160R1001	2 / 16	KTC2-1031	1SFA616902R1031	5 / 7	M2SS4-21	1SFA611203R210	2 / 11
KPR1-100W	1SFA616160R1005	2 / 16	KTC2-1040	1SFA616902R1040	5 / 7	M2SS5-20	1SFA611204R200	2 / 11
KPR1-100Y	1SFA616160R1003	2 / 16	KTC2-9000	1SFA616902R9000	5 / 7	M2SS5-21	1SFA611204R210	2 / 11
KPR1-101L	1SFA616160R1014	2 / 16	KTC2-9002	1SFA616902R9002	5 / 8	M2SS6-20	1SFA611205R200	2 / 11
KPR1-101W	1SFA616160R1015	2 / 16	KTC2-9003	1SFA616902R9003	5 / 8	M2SS6-21	1SFA611205R210	2 / 11
KPR1-102W	1SFA616160R1025	2 / 16	KTC2-9004	1SFA616902R9004	5 / 8	M2SSK1-101	1SFA611280R1001	2 / 14
KPR1-103G	1SFA616160R1032	2 / 16	KTC2-9005	1SFA616902R9005	5 / 8	M2SSK1-102	1SFA611280R1002	2 / 14
KPR1-104B	1SFA616160R1046	2 / 16	KTC2-9006	1SFA616902R9006	5 / 8	M2SSK1-103	1SFA611280R1003	2 / 14
KPR2-100B	1SFA616161R1006	2 / 16	KTC2-9009	1SFA616902R9009	5 / 7	M2SSK1-104	1SFA611280R1004	2 / 14
KPR2-100R	1SFA616161R1001	2 / 16	KTC2-9011	1SFA616902R9011	5 / 8	M2SSK2-101	1SFA611281R1001	2 / 14
KPR2-100W	1SFA616161R1005	2 / 16	KTC2-9015	1SFA616902R9015	5 / 8	M2SSK2-102	1SFA611281R1002	2 / 14
KPR2-105B	1SFA616161R1056	2 / 16	KTC2-9016	1SFA616902R9016	5 / 8	M2SSK2-103	1SFA611281R1003	2 / 14
KPR2-105R	1SFA616161R1051	2 / 16	KTC2-9026	1SFA616902R9026	5 / 8	M2SSK2-104	1SFA611281R1004	2 / 14
KPR3-100B	1SFA616162R1006	2 / 16	KTC2-9028	1SFA616902R9028	5 / 8	M2SSV1-20	1SFA611220R200	4 / 4
KPR3-100G	1SFA616162R1002	2 / 16	KTC3-1019	1SFA616903R1019	5 / 7	M2SSV1-21	1SFA611220R210	4 / 4
KPR3-100L	1SFA616162R1004	2 / 16	KTC3-1020	1SFA616903R1020	5 / 7	M2SSV2-20	1SFA611221R200	4 / 4
KPR3-100R	1SFA616162R1001	2 / 16	KTC3-1031	1SFA616903R1031	5 / 7	M2SSV2-21	1SFA611221R210	4 / 4
KPR3-100W	1SFA616162R1005	2 / 16	KTC3-1039	1SFA616903R1039	5 / 7	M2SSV3-20	1SFA611222R200	4 / 4
KPR3-100Y	1SFA616162R1003	2 / 16	KTC3-9000	1SFA616903R9000	5 / 7	M2SSV3-21	1SFA611222R210	4 / 4
KPR3-101L	1SFA616162R1014	2 / 16	KTC3-9002	1SFA616903R9002	5 / 8	M3SS1-20	1SFA611210R200	2 / 12
KPR3-101W	1SFA616162R1015	2 / 16	KTC3-9003	1SFA616903R9003	5 / 8	M3SS1-21	1SFA611210R210	2 / 12
KPR3-102W	1SFA616162R1025	2 / 16	KTC3-9004	1SFA616903R9004	5 / 8	M3SS2-20	1SFA611211R200	2 / 12
KPR3-103G	1SFA616162R1032	2 / 16	KTC3-9005	1SFA616903R9005	5 / 8	M3SS2-21	1SFA611211R210	2 / 12
KPR3-103W	1SFA616162R1035	2 / 16	KTC3-9006	1SFA616903R9006	5 / 8	M3SS3-20	1SFA611212R200	2 / 12
KPR3-104B	1SFA616162R1046	2 / 16	KTC4-1047	1SFA616904R1047	5 / 7	M3SS3-21	1SFA611212R210	2 / 12
KPR4-100B	1SFA616163R1006	2 / 16	KTC4-9004	1SFA616904R9004	5 / 8	M3SS4-20	1SFA611213R200	2 / 12
KPR4-100R	1SFA616163R1001	2 / 16	KTC5-1040	1SFA616905R1040	5 / 7	M3SS4-21	1SFA611213R210	2 / 12
KPR4-100W	1SFA616163R1005	2 / 16	KTC5-1047	1SFA616905R1047	5 / 7	M3SS5-20	1SFA611214R200	2 / 12
KPR4-105B	1SFA616163R1056	2 / 16	KTC5-9004	1SFA616905R9004	5 / 8	M3SS5-21	1SFA611214R210	2 / 12
KPR4-105R	1SFA616163R1051	2 / 16	KTC6-1039	1SFA616906R1039	5 / 7	M3SS6-20	1SFA611215R200	2 / 12
KS70-1104	1SFA616073R1104	6 / 4	KTC6-1042	1SFA616906R1042	5 / 7	M3SS6-21	1SFA611215R210	2 / 12
KS70-1204	1SFA616073R1204	6 / 4	KTC6-9002	1SFA616906R9002	5 / 8	M3SS7-20	1SFA611216R200	2 / 12
KS70-2002	1SFA616073R2002	6 / 4	KTC6-9003	1SFA616906R9003	5 / 8	M3SS7-21	1SFA611216R210	2 / 12
KS70-2004	1SFA616073R2004	6 / 4	KTC8-1039	1SFA616908R1039	5 / 7	M3SS8-20	1SFA611217R200	2 / 12
KS70-3004	1SFA616073R3004	6 / 4	KTC8-9002	1SFA616908R9002	5 / 8	M3SS8-21	1SFA611217R210	2 / 12
KSB-113	1SFA616080R113	6 / 5	KTC8-9003	1SFA616908R9003	5 / 8	M3SSC1-20B	1SFA611250R2006	2 / 13
KSB-123	1SFA616080R123	6 / 5	KTC8-9004	1SFA616908R9004	5 / 8	M3SSC2-20B	1SFA611251R2006	2 / 13
KSB-203	1SFA616080R203	6 / 5	KTC8-9005	1SFA616908R9005	5 / 8	M3SSC3-20B	1SFA611252R2006	2 / 13
KSB-305	1SFA616080R305	6 / 5	KTC8-9011	1SFA616908R9011	5 / 8	M3SSC4-20B	1SFA611253R2006	2 / 13
KSB-306	1SFA616080R306	6 / 5	KTC8-9012	1SFA616908R9012	5 / 8	M3SSC5-20B	1SFA611254R2006	2 / 13
KSB-307	1SFA616080R307	6 / 5	KTC8-9015	1SFA616908R9015	5 / 8	M3SSC6-20B	1SFA611255R2006	2 / 13
KSB-401	1SFA616080R401	6 / 5	KTC8-9016	1SFA616908R9016	5 / 8	M3SSC7-20B	1SFA611256R2006	2 / 13
MT-100B	1SFA611410R1006	2 / 15	KTC8-9017	1SFA616908R9017	5 / 8	M3SSC8-20B	1SFA611257R2006	2 / 13
MT-300B	1SFA611410R3006	2 / 15	KTC8-9018	1SFA616908R9018	5 / 8	M3SSK1-101	1SFA611283R1001	2 / 14
KT70-1001	1SFA616075R1001	6 / 4	KTC8-9020	1SFA616908R9020	5 / 8	M3SSK1-102	1SFA611283R1002	2 / 14
KT70-1002	1SFA616075R1002	6 / 4	KTC8-9021	1SFA616908R9021	5 / 8	M3SSK1-103	1SFA611283R1003	2 / 14
KTC1-1019	1SFA616901R1019	5 / 7	KTC8-9025	1SFA616908R9025	5 / 8	M3SSK1-104	1SFA611283R1004	2 / 14
KTC1-1020	1SFA616901R1020	5 / 7	KTC8-9026	1SFA616908R9026	5 / 8	M3SSK2-101	1SFA611284R1001	2 / 14
KTC1-1025	1SFA616901R1025	5 / 7	KTC8-9027	1SFA616908R9027	5 / 8	M3SSK2-102	1SFA611284R1002	2 / 14
KTC1-1031	1SFA616901R1031	5 / 7	M2SS1-20	1SFA611200R200	2 / 11	M3SSK2-103	1SFA611284R1003	2 / 14
KTC1-1039	1SFA616901R1039	5 / 7	M2SS1-21	1SFA611200R210	2 / 11	M3SSK2-104	1SFA611284R1004	2 / 14
KTC1-9000	1SFA616901R9000	5 / 7	M2SS2-20	1SFA611201R200	2 / 11	M3SSK3-101	1SFA611285R1001	2 / 14
KTC1-9002	1SFA616901R9002	5 / 8	M2SS2-21	1SFA611201R210	2 / 11	M3SSK3-102	1SFA611285R1002	2 / 14
KTC1-9003	1SFA616901R9003	5 / 8	M2SS3-20	1SFA611202R200	2 / 11	M3SSK3-103	1SFA611285R1003	2 / 14
KTC1-9004	1SFA616901R9004	5 / 8	M2SS3-21	1SFA611202R210	2 / 11	M3SSK3-104	1SFA611285R1004	2 / 14
KTC1-9005	1SFA616901R9005	5 / 8				M3SSV1-20	1SFA611230R200	4 / 4
KTC1-9006	1SFA616901R9006	5 / 8				M3SSV1-21	1SFA611230R210	4 / 4
KTC1-9009	1SFA616901R9009	5 / 7				M3SSV2-20	1SFA611231R200	4 / 4
KTC1-9011	1SFA616901R9011	5 / 8				M3SSV2-21	1SFA611231R210	4 / 4
KTC1-9012	1SFA616901R9012	5 / 8				M3SSV3-20	1SFA611232R200	4 / 4
KTC1-9015	1SFA616901R9015	5 / 8				M3SSV3-21	1SFA611232R210	4 / 4
KTC1-9016	1SFA616901R9016	5 / 8				M4SS1-20	1SFA611290R400	2 / 13
KTC1-9017	1SFA616901R9017	5 / 8				M4SS2-20	1SFA611291R400	2 / 13
KTC1-9018	1SFA616901R9018	5 / 8				MA16-1000	1SFA611940R1000	5 / 6
KTC1-9019	1SFA616901R9019	5 / 8				MA16-1001	1SFA611940R1001	5 / 6
KTC1-9020	1SFA616901R9020	5 / 8				MA1-8001	1SFA611920R8001	2 / 23
KTC1-9021	1SFA616901R9021	5 / 8				MA1-8015	1SFA611920R8015	2 / 23
KTC1-9023	1SFA616901R9023	5 / 8				MA1-8015	1SFA611920R8015	3 / 10
KTC1-9024	1SFA616901R9024	5 / 8				MA1-8019	1SFA611920R8019	2 / 23
KTC1-9025	1SFA616901R9025	5 / 8				MA1-8019	1SFA611920R8019	2 / 24
KTC1-9026	1SFA616901R9026	5 / 8				MA1-8053	1SFA611920R8053	2 / 24
KTC1-9027	1SFA616901R9027	5 / 8				MA1-8074	1SFA611920R8074	2 / 23
KTC1-9028	1SFA616901R9028	5 / 8				MA1-8124	1SFA611920R8124	3 / 11
KTC2-1020	1SFA616902R1020	5 / 7						



# Указатель Типа и кодов для заказа

Тип	Код для заказа	Стр.
MA1-8126	1SFA611920R8126	2 / 24
MA1-8128	1SFA611920R8128	2 / 24
MA1-8129	1SFA611920R8129	2 / 24
MA1-8129	1SFA611920R8129	3 / 11
MA1-8129	1SFA611920R8129	4 / 6
MA1-8129	1SFA611920R8129	4 / 7
MA1-8130	1SFA611920R8130	2 / 24
MA1-8130	1SFA611920R8130	3 / 11
MA1-8130	1SFA611920R8130	4 / 6
MA1-8130	1SFA611920R8130	4 / 7
MA1-8131	1SFA611920R8131	2 / 23
MA1-8136	1SFA611920R8136	2 / 24
MA1-8136	1SFA611920R8136	3 / 11
MA1-8136	1SFA611920R8136	4 / 6
MA1-8136	1SFA611920R8136	4 / 7
MA1-8149	1SFA611920R8149	2 / 23
MA1-8149	1SFA611920R8149	3 / 10
MA1-8150	1SFA611920R8150	4 / 6
MA5-3001	1SFA611925R3001	4 / 6
MA5-3002	1SFA611925R3002	4 / 6
MA5-3003	1SFA611925R3003	4 / 6
MA5-3004	1SFA611925R3004	4 / 6
MA5-3005	1SFA611925R3005	4 / 6
MA5-3006	1SFA611925R3006	4 / 6
MA5-3007	1SFA611925R3007	4 / 6
MA5-3008	1SFA611925R3008	4 / 6
MA5-3009	1SFA611925R3009	4 / 6
MA5-3010	1SFA611925R3010	4 / 6
MA6-1000	1SFA611930R1000	5 / 7
MA6-1002	1SFA611930R1002	5 / 7
MA6-1003	1SFA611930R1003	5 / 7
MA6-1004	1SFA611930R1004	5 / 7
MA6-1005	1SFA611930R1005	5 / 7
MA6-1006	1SFA611930R1006	5 / 7
MA6-1007	1SFA611930R1007	5 / 7
MA6-1008	1SFA611930R1008	5 / 7
MA6-1009	1SFA611930R1009	5 / 7
MA6-1010	1SFA611930R1010	5 / 7
MA6-1011	1SFA611930R1011	5 / 7
MA6-1012	1SFA611930R1012	5 / 7
MA6-1013	1SFA611930R1013	5 / 7
MA6-1014	1SFA611930R1014	5 / 7
MA6-1015	1SFA611930R1015	5 / 7
MA6-1016	1SFA611930R1016	5 / 7
MA6-1017	1SFA611930R1017	5 / 7
MA6-1018	1SFA611930R1018	5 / 7
MA6-1019	1SFA611930R1019	5 / 7
MA6-1020	1SFA611930R1020	5 / 7
MA6-1021	1SFA611930R1021	5 / 7
MA6-1022	1SFA611930R1022	5 / 7
MA6-1023	1SFA611930R1023	5 / 7
MA6-1024	1SFA611930R1024	5 / 5
MA6-1025	1SFA611930R1025	5 / 5
MA6-1026	1SFA611930R1026	5 / 5
MA6-1027	1SFA611930R1027	5 / 5
MA6-1028	1SFA611930R1028	5 / 5
MA6-1029	1SFA611930R1029	5 / 5
MA6-1032	1SFA611930R1032	5 / 3
MA6-1033	1SFA611930R1033	5 / 3
MA6-1034	1SFA611930R1034	5 / 3
MA6-1036	1SFA611930R1036	5 / 3
MA6-1037	1SFA611930R1037	5 / 3
MA6-1038	1SFA611930R1038	5 / 3
MA6-1039	1SFA611930R1039	5 / 3
MA6-1040	1SFA611930R1040	5 / 3
MA6-1041	1SFA611930R1041	5 / 3
MA6-1042	1SFA611930R1042	5 / 3
MA6-1043	1SFA611930R1043	5 / 3
MA6-1044	1SFA611930R1044	5 / 3
MA6-1045	1SFA611930R1045	5 / 3
MA6-1060	1SFA611930R1060	5 / 4
MA6-1061	1SFA611930R1061	5 / 4
MA6-1062	1SFA611930R1062	5 / 4
MA6-1063	1SFA611930R1063	5 / 4
MA6-1064	1SFA611930R1064	5 / 4

Тип	Код для заказа	Стр.
MA6-1070	1SFA611930R1070	5 / 3
MA6-1071	1SFA611930R1071	5 / 3
MA6-1072	1SFA611930R1072	5 / 3
MA6-1073	1SFA611930R1073	5 / 3
MA6-1074	1SFA611930R1074	5 / 3
MA6-1075	1SFA611930R1075	5 / 3
MA6-1076	1SFA611930R1076	5 / 3
MA6-1077	1SFA611930R1077	5 / 3
MA6-1078	1SFA611930R1078	5 / 3
MA6-1079	1SFA611930R1079	5 / 3
MA6-1080	1SFA611930R1080	5 / 3
MA6-1081	1SFA611930R1081	5 / 3
MA6-1082	1SFA611930R1082	5 / 3
MA6-1083	1SFA611930R1083	5 / 3
MA6-1084	1SFA611930R1084	5 / 3
MA6-1100	1SFA611930R1100	5 / 5
MA6-1101	1SFA611930R1101	5 / 5
MA6-1102	1SFA611930R1102	5 / 5
MA6-1103	1SFA611930R1103	5 / 5
MA6-1104	1SFA611930R1104	5 / 5
MA6-1130	1SFA611930R1130	5 / 4
MA6-1131	1SFA611930R1131	5 / 4
MA6-1132	1SFA611930R1132	5 / 4
MA6-1133	1SFA611930R1133	5 / 4
MA6-1134	1SFA611930R1134	5 / 4
MA6-1135	1SFA611930R1135	5 / 4
MA6-1136	1SFA611930R1136	5 / 4
MA6-1137	1SFA611930R1137	5 / 4
MA6-1138	1SFA611930R1138	5 / 4
MA6-1139	1SFA611930R1139	5 / 4
MA6-1140	1SFA611930R1140	5 / 4
MA6-1141	1SFA611930R1141	5 / 4
MA6-1170	1SFA611930R1170	5 / 4
MA6-1171	1SFA611930R1171	5 / 4
MA6-1172	1SFA611930R1172	5 / 4
MA6-1173	1SFA611930R1173	5 / 4
MA6-1174	1SFA611930R1174	5 / 4
MA6-1175	1SFA611930R1175	5 / 4
MA6-1176	1SFA611930R1176	5 / 4
MA6-1177	1SFA611930R1177	5 / 4
MA6-1178	1SFA611930R1178	5 / 4
MA6-1179	1SFA611930R1179	5 / 4
MA6-1190	1SFA611930R1190	5 / 4
MA6-1191	1SFA611930R1191	5 / 4
MA6-1192	1SFA611930R1192	5 / 4
MA6-1193	1SFA611930R1193	5 / 4
MA6-1194	1SFA611930R1194	5 / 4
MCB-01	1SFA611610H1010	2 / 21
MCB-01	1SFA611610R1010	2 / 21
MCB-01B	1SFA611610R2010	4 / 6
MCB-01BG	1SFA611610R2110	4 / 6
MCB-01G	1SFA611610R1110	2 / 21
MCB-02	1SFA611610R1020	2 / 21
MCB-02B	1SFA611610R2020	4 / 6
MCB-10	1SFA611610H1001	2 / 21
MCB-10	1SFA611610R1001	2 / 21
MCB-10B	1SFA611610R2001	4 / 6
MCB-10BG	1SFA611610R2101	4 / 6
MCB-10G	1SFA611610R1101	2 / 21
MCB-11	1SFA611610R1011	2 / 21
MCB-11B	1SFA611610R2011	4 / 6
MCB-20	1SFA611610R1002	2 / 21
MCB-20B	1SFA611610R2002	4 / 6
MCBH-00	1SFA611605R1100	2 / 21
MCBH5-00	1SFA611601R1100	2 / 21
MCBL-01	1SFA611612R1001	2 / 21
MCBL-10	1SFA611612R1010	2 / 21
MDB-1001	1SFA611630R1001	2 / 22
MEP1-0	1SFA611811R1000	4 / 3



Тип	Код для заказа	Стр.
MEP2-0	1SFA611812R1000	4 / 3
MEP2-1001	1SFA611812R1001	4 / 8
MEP3-0	1SFA611813R1000	4 / 3
MEP4-0	1SFA611814R1000	4 / 3
MEP6-0	1SFA611816R1000	4 / 3
MEPY1-0	1SFA611821R1000	4 / 3
MEPY1-1005	1SFA611821R1005	4 / 8
MEPY1-1024	1SFA611821R1024	4 / 8
MEPY1-1026	1SFA611821R1026	4 / 8
MJS11-60B	1SFA611711R6006	2 / 17
MJS12-60B	1SFA611712R6006	2 / 17
MJS1-60B	1SFA611701R6006	2 / 17
MJS2-60B	1SFA611702R6006	2 / 17
MJS5-60B	1SFA611705R6006	2 / 17
MJS6-60B	1SFA611706R6006	2 / 17
MJS7-60B	1SFA611707R6006	2 / 17
MJS8-60B	1SFA611708R6006	2 / 17
ML1-100	1SFA611400R100	2 / 9
MLBL-00BG	1SFA611621R2002	4 / 5
MLBL-00BL	1SFA611621R2004	4 / 5
MLBL-00BR	1SFA611621R2001	4 / 5
MLBL-00BW	1SFA611621R2005	4 / 5
MLBL-00BY	1SFA611621R2003	4 / 5
MLBL-00G	1SFA611621R1002	2 / 20
MLBL-00L	1SFA611621R1004	2 / 20
MLBL-00R	1SFA611621R1001	2 / 20
MLBL-00W	1SFA611621R1005	2 / 20
MLBL-00Y	1SFA611621R1003	2 / 20
MLBL-01BG	1SFA611621R2012	4 / 5
MLBL-01BL	1SFA611621R2014	4 / 5
MLBL-01BR	1SFA611621R2011	4 / 5
MLBL-01BW	1SFA611621R2015	4 / 5
MLBL-01BY	1SFA611621R2013	4 / 5
MLBL-01G	1SFA611621R1012	2 / 20
MLBL-01L	1SFA611621R1014	2 / 20
MLBL-01R	1SFA611621R1011	2 / 20
MLBL-01W	1SFA611621R1015	2 / 20
MLBL-01Y	1SFA611621R1013	2 / 20
MLBL-02BG	1SFA611621R2022	4 / 5
MLBL-02BL	1SFA611621R2024	4 / 5
MLBL-02BR	1SFA611621R2021	4 / 5
MLBL-02BW	1SFA611621R2025	4 / 5
MLBL-02BY	1SFA611621R2023	4 / 5
MLBL-02G	1SFA611621R1022	2 / 20
MLBL-02L	1SFA611621R1024	2 / 20
MLBL-02R	1SFA611621R1021	2 / 20
MLBL-02W	1SFA611621R1025	2 / 20
MLBL-02Y	1SFA611621R1023	2 / 20
MLBL-03BG	1SFA611621R2032	4 / 5
MLBL-03BL	1SFA611621R2034	4 / 5
MLBL-03BR	1SFA611621R2031	4 / 5
MLBL-03BW	1SFA611621R2035	4 / 5
MLBL-03BY	1SFA611621R2033	4 / 5
MLBL-03G	1SFA611621R1032	2 / 20
MLBL-03L	1SFA611621R1034	2 / 20
MLBL-03R	1SFA611621R1031	2 / 20
MLBL-03W	1SFA611621R1035	2 / 20
MLBL-03Y	1SFA611621R1033	2 / 20
MLBL-04BG	1SFA611621R2042	4 / 5
MLBL-04BL	1SFA611621R2044	4 / 5
MLBL-04BR	1SFA611621R2041	4 / 5
MLBL-04BW	1SFA611621R2045	4 / 5
MLBL-04BY	1SFA611621R2043	4 / 5
MLBL-04G	1SFA611621R1042	2 / 20
MLBL-04L	1SFA611621R1044	2 / 20
MLBL-04R	1SFA611621R1041	2 / 20
MLBL-04Y	1SFA611621R1043	2 / 20
MLBL-05BG	1SFA611621R2052	4 / 5

# Указатель Типа и кодов для заказа

Тип	Код для заказа	Стр.	Тип	Код для заказа	Стр.	Тип	Код для заказа	Стр.
MLBL-05BL	1SFA611621R2054	4 / 5	MPD14-11Y	1SFA611143R1103	2 / 8	MTS2-30B	1SFA611301R3006	2 / 18
MLBL-05BR	1SFA611621R2051	4 / 5	MPD15-11B	1SFA611144R1106	2 / 6	MTS3-10B	1SFA611302R1006	2 / 18
MLBL-05BW	1SFA611621R2055	4 / 5	MPD15-11C	1SFA611144R1108	2 / 8	MTS3-20B	1SFA611302R2006	2 / 18
MLBL-05BY	1SFA611621R2053	4 / 5	MPD15-11G	1SFA611144R1102	2 / 8	MTS3-30B	1SFA611302R3006	2 / 18
MLBL-05G	1SFA611621R1052	2 / 20	MPD15-11R	1SFA611144R1101	2 / 8			
MLBL-05L	1SFA611621R1054	2 / 20	MPD15-11Y	1SFA611144R1103	2 / 8			
MLBL-05R	1SFA611621R1051	2 / 20	MPD16-11B	1SFA611145R1106	2 / 6			
MLBL-05W	1SFA611621R1055	2 / 20	MPD16-11C	1SFA611145R1108	2 / 8			
MLBL-05Y	1SFA611621R1053	2 / 20	MPD16-11G	1SFA611145R1102	2 / 8			
MLBL-06BG	1SFA611621R2062	4 / 5	MPD16-11R	1SFA611145R1101	2 / 8			
MLBL-06BL	1SFA611621R2064	4 / 5	MPD16-11Y	1SFA611145R1103	2 / 8			
MLBL-06BR	1SFA611621R2061	4 / 5	MPD2-11B	1SFA611131R1106	2 / 6			
MLBL-06BW	1SFA611621R2065	4 / 5	MPD2-11C	1SFA611131R1108	2 / 7			
MLBL-06BY	1SFA611621R2063	4 / 5	MPD2-11G	1SFA611131R1102	2 / 7			
MLBL-06G	1SFA611621R1062	2 / 20	MPD2-11R	1SFA611131R1101	2 / 7			
MLBL-06L	1SFA611621R1064	2 / 20	MPD2-11Y	1SFA611131R1103	2 / 7			
MLBL-06R	1SFA611621R1061	2 / 20	MPD3-11B	1SFA611132R1106	2 / 6			
MLBL-06W	1SFA611621R1065	2 / 20	MPD3-11C	1SFA611132R1108	2 / 7			
MLBL-06Y	1SFA611621R1063	2 / 20	MPD3-11G	1SFA611132R1102	2 / 7			
MLBL-07BG	1SFA611621R2072	4 / 5	MPD3-11R	1SFA611132R1101	2 / 7			
MLBL-07BL	1SFA611621R2074	4 / 5	MPD3-11Y	1SFA611132R1103	2 / 7			
MLBL-07BR	1SFA611621R2071	4 / 5	MPD4-11B	1SFA611133R1106	2 / 6			
MLBL-07BW	1SFA611621R2075	4 / 5	MPD4-11C	1SFA611133R1108	2 / 7			
MLBL-07BY	1SFA611621R2073	4 / 5	MPD4-11G	1SFA611133R1102	2 / 7			
MLBL-07G	1SFA611621R1072	2 / 20	MPD4-11R	1SFA611133R1101	2 / 7			
MLBL-07L	1SFA611621R1074	2 / 20	MPD4-11Y	1SFA611133R1103	2 / 7			
MLBL-07R	1SFA611621R1071	2 / 20	MPD5-11B	1SFA611134R1106	2 / 6			
MLBL-07W	1SFA611621R1075	2 / 20	MPD5-11C	1SFA611134R1108	2 / 7			
MLBL-07Y	1SFA611621R1073	2 / 20	MPD5-11G	1SFA611134R1102	2 / 7			
MLBL-08BG	1SFA611621R2082	4 / 5	MPD5-11R	1SFA611134R1101	2 / 7			
MLBL-08BL	1SFA611621R2084	4 / 5	MPD5-11Y	1SFA611134R1103	2 / 7			
MLBL-08BR	1SFA611621R2081	4 / 5	MPEK3-11B	1SFA611522R1106	2 / 10			
MLBL-08BW	1SFA611621R2085	4 / 5	MPEK3-11R	1SFA611522R1101	2 / 10			
MLBL-08BY	1SFA611621R2083	4 / 5	MPEK3-12R	1SFA611522R1201	2 / 10			
MLBL-08G	1SFA611621R1082	2 / 20	MPEK3-13R	1SFA611522R1301	2 / 10			
MLBL-08L	1SFA611621R1084	2 / 20	MPEK4-11B	1SFA611525R1106	2 / 10			
MLBL-08R	1SFA611621R1081	2 / 20	MPEK4-11R	1SFA611525R1101	2 / 10			
MLBL-08W	1SFA611621R1085	2 / 20	MPEK4-12R	1SFA611525R1201	2 / 10			
MLBL-08Y	1SFA611621R1083	2 / 20	MPEK4-13R	1SFA611525R1301	2 / 10			
MLBL-09BG	1SFA611621R2092	4 / 5	MPEP3-10B	1SFA611521R1006	2 / 10			
MLBL-09BL	1SFA611621R2094	4 / 5	MPEP3-10R	1SFA611521R1001	2 / 10			
MLBL-09BR	1SFA611621R2091	4 / 5	MPEP4-10B	1SFA611524R1006	2 / 10			
MLBL-09BW	1SFA611621R2095	4 / 5	MPEP4-10R	1SFA611524R1001	2 / 10			
MLBL-09BY	1SFA611621R2093	4 / 5	MPET3-10B	1SFA611520R1006	2 / 10			
MLBL-09G	1SFA611621R1092	2 / 20	MPET3-10R	1SFA611520R1001	2 / 10			
MLBL-09L	1SFA611621R1094	2 / 20	MPET4-10B	1SFA611523R1006	2 / 10			
MLBL-09R	1SFA611621R1091	2 / 20	MPET4-10R	1SFA611523R1001	2 / 10			
MLBL-09W	1SFA611621R1095	2 / 20	MPM1-10■	1SFA611124R100□	2 / 9			
MLBL-09Y	1SFA611621R1093	2 / 20	MPM1-11■	1SFA611124R110□	2 / 9			
MP1-20■	1SFA611100R200□	2 / 5	MPM2-10■	1SFA611125R100□	2 / 9			
MP1-21■	1SFA611100R210□	2 / 5	MPM2-11■	1SFA611125R110□	2 / 9			
MP2-20■	1SFA611101R200□	2 / 5	MPMP3-11R	1SFA611511R1101	2 / 10			
MP2-21■	1SFA611101R210□	2 / 5	MPMP4-10R	1SFA611514R1001	2 / 10			
MP3-20■	1SFA611102R200□	2 / 5	MPMP4-11R	1SFA611514R1101	2 / 10			
MP3-21■	1SFA611102R210□	2 / 5	MPMT3-11R	1SFA611510R1101	2 / 10			
MP4-20■	1SFA611103R200□	2 / 5	MPMT4-10R	1SFA611513R1001	2 / 10			
MP4-21■	1SFA611103R210□	2 / 5	MPMT4-11R	1SFA611513R1101	2 / 10			
MPD1-11B	1SFA611130R1106	2 / 6	MT-105B	1SFA611410R1056	2 / 15			
MPD1-11C	1SFA611130R1108	2 / 7	MT-110B	1SFA611410R1106	2 / 15			
MPD1-11G	1SFA611130R1102	2 / 7	MT-305B	1SFA611410R3056	2 / 15			
MPD1-11R	1SFA611130R1101	2 / 7	MT-310B	1SFA611410R3106	2 / 15			
MPD1-11Y	1SFA611130R1103	2 / 7	MTS1-10B	1SFA611300R1006	2 / 18			
MPD12-11B	1SFA611141R1106	2 / 6	MTS1-20B	1SFA611300R2006	2 / 18			
MPD12-11C	1SFA611141R1108	2 / 8	MTS1-30B	1SFA611300R3006	2 / 18			
MPD12-11G	1SFA611141R1102	2 / 8	MTS2-10B	1SFA611301R1006	2 / 18			
MPD12-11R	1SFA611141R1101	2 / 8	MTS2-20B	1SFA611301R2006	2 / 18			
MPD12-11Y	1SFA611141R1103	2 / 8						
MPD13-11B	1SFA611142R1106	2 / 6						
MPD13-11C	1SFA611142R1108	2 / 8						
MPD13-11G	1SFA611142R1102	2 / 8						
MPD13-11R	1SFA611142R1101	2 / 8						
MPD13-11Y	1SFA611142R1103	2 / 8						
MPD14-11B	1SFA611143R1106	2 / 6						
MPD14-11C	1SFA611143R1108	2 / 8						
MPD14-11G	1SFA611143R1102	2 / 8						
MPD14-11R	1SFA611143R1101	2 / 8						

# Указатель

## Кодов для заказа и типа

Код для заказа	Тип	Стр.
1SFA611100R200	MP1-20	2 / 5
1SFA611100R210	MP1-21	2 / 5
1SFA611101R200	MP2-20	2 / 5
1SFA611101R210	MP2-21	2 / 5
1SFA611102R200	MP3-20	2 / 5
1SFA611102R210	MP3-21	2 / 5
1SFA611103R200	MP4-20	2 / 5
1SFA611103R210	MP4-21	2 / 5
1SFA611124R100	MPM1-10	2 / 9
1SFA611124R110	MPM1-11	2 / 9
1SFA611125R100	MPM2-10	2 / 9
1SFA611125R110	MPM2-11	2 / 9
1SFA611130R1101	MPD1-11R	2 / 7
1SFA611130R1102	MPD1-11G	2 / 7
1SFA611130R1103	MPD1-11Y	2 / 7
1SFA611130R1106	MPD1-11B	2 / 6
1SFA611130R1108	MPD1-11C	2 / 7
1SFA611131R1101	MPD2-11R	2 / 7
1SFA611131R1102	MPD2-11G	2 / 7
1SFA611131R1103	MPD2-11Y	2 / 7
1SFA611131R1106	MPD2-11B	2 / 6
1SFA611131R1108	MPD2-11C	2 / 7
1SFA611132R1101	MPD3-11R	2 / 7
1SFA611132R1102	MPD3-11G	2 / 7
1SFA611132R1103	MPD3-11Y	2 / 7
1SFA611132R1106	MPD3-11B	2 / 6
1SFA611132R1108	MPD3-11C	2 / 7
1SFA611133R1101	MPD4-11R	2 / 7
1SFA611133R1102	MPD4-11G	2 / 7
1SFA611133R1103	MPD4-11Y	2 / 7
1SFA611133R1106	MPD4-11B	2 / 6
1SFA611133R1108	MPD4-11C	2 / 7
1SFA611134R1101	MPD5-11R	2 / 7
1SFA611134R1102	MPD5-11G	2 / 7
1SFA611134R1103	MPD5-11Y	2 / 7
1SFA611134R1106	MPD5-11B	2 / 6
1SFA611134R1108	MPD5-11C	2 / 7
1SFA611141R1101	MPD12-11R	2 / 8
1SFA611141R1102	MPD12-11G	2 / 8
1SFA611141R1103	MPD12-11Y	2 / 8
1SFA611141R1106	MPD12-11B	2 / 6
1SFA611141R1108	MPD12-11C	2 / 8
1SFA611142R1101	MPD13-11R	2 / 8
1SFA611142R1102	MPD13-11G	2 / 8
1SFA611142R1103	MPD13-11Y	2 / 8
1SFA611142R1106	MPD13-11B	2 / 6
1SFA611142R1108	MPD13-11C	2 / 8
1SFA611143R1101	MPD14-11R	2 / 8
1SFA611143R1102	MPD14-11G	2 / 8
1SFA611143R1103	MPD14-11Y	2 / 8
1SFA611143R1106	MPD14-11B	2 / 6
1SFA611143R1108	MPD14-11C	2 / 8
1SFA611144R1101	MPD15-11R	2 / 8
1SFA611144R1102	MPD15-11G	2 / 8
1SFA611144R1103	MPD15-11Y	2 / 8
1SFA611144R1106	MPD15-11B	2 / 6
1SFA611144R1108	MPD15-11C	2 / 8
1SFA611145R1101	MPD16-11R	2 / 8
1SFA611145R1102	MPD16-11G	2 / 8
1SFA611145R1103	MPD16-11Y	2 / 8
1SFA611145R1106	MPD16-11B	2 / 6
1SFA611145R1108	MPD16-11C	2 / 8
1SFA611200R200	M2SS1-20	2 / 11
1SFA611200R210	M2SS1-21	2 / 11
1SFA611201R200	M2SS2-20	2 / 11
1SFA611201R210	M2SS2-21	2 / 11

Код для заказа	Тип	Стр.
1SFA611202R200	M2SS3-10	2 / 11
1SFA611202R210	M2SS3-11	2 / 11
1SFA611203R200	M2SS4-10	2 / 11
1SFA611203R210	M2SS4-11	2 / 11
1SFA611204R200	M2SS5-10	2 / 11
1SFA611204R210	M2SS5-11	2 / 11
1SFA611205R200	M2SS6-10	2 / 11
1SFA611205R210	M2SS6-11	2 / 11
1SFA611210R200	M3SS1-10	2 / 12
1SFA611210R210	M3SS1-11	2 / 12
1SFA611211R200	M3SS2-10	2 / 12
1SFA611211R210	M3SS2-11	2 / 12
1SFA611212R200	M3SS3-10	2 / 12
1SFA611212R210	M3SS3-11	2 / 12
1SFA611213R200	M3SS4-10	2 / 12
1SFA611213R210	M3SS4-11	2 / 12
1SFA611214R200	M3SS5-10	2 / 12
1SFA611214R210	M3SS5-11	2 / 12
1SFA611215R200	M3SS6-10	2 / 12
1SFA611215R210	M3SS6-11	2 / 12
1SFA611216R200	M3SS7-10	2 / 12
1SFA611216R210	M3SS7-11	2 / 12
1SFA611217R200	M3SS8-10	2 / 12
1SFA611217R210	M3SS8-11	2 / 12
1SFA611220R200	M3SSV1-10	4 / 4
1SFA611220R210	M2SSV1-11	4 / 4
1SFA611221R200	M2SSV2-10	4 / 4
1SFA611221R210	M2SSV2-11	4 / 4
1SFA611222R200	M2SSV3-10	4 / 4
1SFA611222R210	M2SSV3-11	4 / 4
1SFA611230R200	M3SSV1-10	4 / 4
1SFA611230R210	M3SSV1-11	4 / 4
1SFA611231R200	M3SSV2-10	4 / 4
1SFA611231R210	M3SSV2-11	4 / 4
1SFA611232R200	M3SSV3-10	4 / 4
1SFA611232R210	M3SSV3-11	4 / 4
1SFA611250R1006	M3SSC1-10B	2 / 13
1SFA611251R1006	M3SSC2-10B	2 / 13
1SFA611252R1006	M3SSC3-10B	2 / 13
1SFA611253R1006	M3SSC4-10B	2 / 13
1SFA611254R1006	M3SSC5-10B	2 / 13
1SFA611255R1006	M3SSC6-10B	2 / 13
1SFA611256R1006	M3SSC7-10B	2 / 13
1SFA611280R1001	M2SSK1-101	2 / 14
1SFA611280R1002	M2SSK1-102	2 / 14
1SFA611280R1003	M2SSK1-103	2 / 14
1SFA611280R1004	M2SSK1-104	2 / 14
1SFA611281R1001	M2SSK2-101	2 / 14
1SFA611281R1002	M2SSK2-102	2 / 14
1SFA611281R1003	M2SSK2-103	2 / 14
1SFA611281R1004	M2SSK2-104	2 / 14
1SFA611283R1001	M3SSK1-101	2 / 14
1SFA611283R1002	M3SSK1-102	2 / 14
1SFA611283R1003	M3SSK1-103	2 / 14
1SFA611283R1004	M3SSK1-104	2 / 14
1SFA611284R1001	M3SSK2-101	2 / 14
1SFA611284R1002	M3SSK2-102	2 / 14
1SFA611284R1003	M3SSK2-103	2 / 14
1SFA611284R1004	M3SSK2-104	2 / 14
1SFA611285R1001	M3SSK3-101	2 / 14
1SFA611285R1002	M3SSK3-102	2 / 14
1SFA611285R1003	M3SSK3-103	2 / 14
1SFA611285R1004	M3SSK3-104	2 / 14
1SFA611290R400	M4SS1-10	2 / 13
1SFA611291R400	M4SS2-10	2 / 13
1SFA611300R1006	MTS1-10B	2 / 18
1SFA611300R2006	MTS1-20B	2 / 18
1SFA611300R3006	MTS1-30B	2 / 18
1SFA611301R1006	MTS2-10B	2 / 18
1SFA611301R2006	MTS2-20B	2 / 18
1SFA611301R3006	MTS2-30B	2 / 18
1SFA611302R1006	MTS3-10B	2 / 18
1SFA611302R2006	MTS3-20B	2 / 18
1SFA611302R3006	MTS3-30B	2 / 18
1SFA611400R100	ML1-100	2 / 9

Код для заказа	Тип	Стр.
1SFA611410R1056	MT-105B	2 / 15
1SFA611410R1106	MT-110B	2 / 15
1SFA611410R3056	MT-305B	2 / 15
1SFA611410R3106	MT-310B	2 / 15
1SFA611510R1101	MPMT3-11R	2 / 10
1SFA611511R1101	MPMP3-11R	2 / 10
1SFA611513R1001	MPMT4-10R	2 / 10
1SFA611513R1101	MPMT4-11R	2 / 10
1SFA611514R1001	MPMP4-10R	2 / 10
1SFA611514R1101	MPMP4-11R	2 / 10
1SFA611520R1001	MPET3-10R	2 / 10
1SFA611520R1006	MPET3-10B	2 / 10
1SFA611521R1001	MPEP3-10R	2 / 10
1SFA611521R1006	MPEP3-10B	2 / 10
1SFA611522R1101	MPEK3-11R	2 / 10
1SFA611522R1106	MPEK3-11B	2 / 10
1SFA611522R1201	MPEK3-12R	2 / 10
1SFA611524R1301	MPMP4-13R	2 / 10
1SFA611523R1001	MPET4-10R	2 / 10
1SFA611523R1006	MPET4-10B	2 / 10
1SFA611524R1001	MPEP4-10R	2 / 10
1SFA611524R1006	MPEP4-10B	2 / 10
1SFA611525R1101	MPEK4-11R	2 / 10
1SFA611525R1106	MPEK4-11B	2 / 10
1SFA611525R1201	MPEK4-12R	2 / 10
1SFA611525R1301	MPEK4-13R	2 / 10
1SFA611601R1100	MCBH5-00	2 / 21
1SFA611605R1100	MCBH-00	2 / 21
1SFA611610H1001	MCB-10	2 / 21
1SFA611610H1010	MCB-01	2 / 21
1SFA611610R1001	MCB-10	2 / 21
1SFA611610R1002	MCB-20	2 / 21
1SFA611610R1010	MCB-01	2 / 21
1SFA611610R1011	MCB-11	2 / 21
1SFA611610R1020	MCB-02	2 / 21
1SFA611610R1101	MCB-10G	2 / 21
1SFA611610R1110	MCB-01G	2 / 21
1SFA611610R2001	MCB-10B	4 / 6
1SFA611610R2002	MCB-20B	4 / 6
1SFA611610R2010	MCB-01B	4 / 6
1SFA611610R2011	MCB-11B	4 / 6
1SFA611610R2020	MCB-02B	4 / 6
1SFA611610R2101	MCB-10BG	4 / 6
1SFA611610R2110	MCB-01BG	4 / 6
1SFA611612R1001	MCBL-01	2 / 21
1SFA611612R1010	MCBL-10	2 / 21
1SFA611612R1001	MLBL-00R	2 / 20
1SFA611621R1002	MLBL-00G	2 / 20
1SFA611621R1003	MLBL-00Y	2 / 20
1SFA611621R1004	MLBL-00L	2 / 20
1SFA611621R1005	MLBL-00W	2 / 20
1SFA611621R1011	MLBL-01R	2 / 20
1SFA611621R1012	MLBL-01G	2 / 20
1SFA611621R1013	MLBL-01Y	2 / 20
1SFA611621R1014	MLBL-01L	2 / 20
1SFA611621R1015	MLBL-01W	2 / 20
1SFA611621R1021	MLBL-02R	2 / 20
1SFA611621R1022	MLBL-02G	2 / 20
1SFA611621R1023	MLBL-02Y	2 / 20
1SFA611621R1024	MLBL-02L	2 / 20
1SFA611621R1025	MLBL-02W	2 / 20
1SFA611621R1031	MLBL-03R	2 / 20
1SFA611621R1032	MLBL-03G	2 / 20





# Указатель Кодов для заказа и типа

Код для заказа	Тип	Стр.
1SFA611621R1033	MLBL-03Y	2 / 20
1SFA611621R1034	MLBL-03L	2 / 20
1SFA611621R1035	MLBL-03W	2 / 20
1SFA611621R1041	MLBL-04R	2 / 20
1SFA611621R1042	MLBL-04G	2 / 20
1SFA611621R1043	MLBL-04Y	2 / 20
1SFA611621R1044	MLBL-04L	2 / 20
1SFA611621R1051	MLBL-05R	2 / 20
1SFA611621R1052	MLBL-05G	2 / 20
1SFA611621R1053	MLBL-05Y	2 / 20
1SFA611621R1054	MLBL-05L	2 / 20
1SFA611621R1055	MLBL-05W	2 / 20
1SFA611621R1061	MLBL-06R	2 / 20
1SFA611621R1062	MLBL-06G	2 / 20
1SFA611621R1063	MLBL-06Y	2 / 20
1SFA611621R1064	MLBL-06L	2 / 20
1SFA611621R1065	MLBL-06W	2 / 20
1SFA611621R1071	MLBL-07R	2 / 20
1SFA611621R1072	MLBL-07G	2 / 20
1SFA611621R1073	MLBL-07Y	2 / 20
1SFA611621R1074	MLBL-07L	2 / 20
1SFA611621R1075	MLBL-07W	2 / 20
1SFA611621R1081	MLBL-08R	2 / 20
1SFA611621R1082	MLBL-08G	2 / 20
1SFA611621R1083	MLBL-08Y	2 / 20
1SFA611621R1084	MLBL-08L	2 / 20
1SFA611621R1085	MLBL-08W	2 / 20
1SFA611621R1091	MLBL-09R	2 / 20
1SFA611621R1092	MLBL-09G	2 / 20
1SFA611621R1093	MLBL-09Y	2 / 20
1SFA611621R1094	MLBL-09L	2 / 20
1SFA611621R1095	MLBL-09W	2 / 20
1SFA611621R2001	MLBL-00BR	4 / 5
1SFA611621R2002	MLBL-00BG	4 / 5
1SFA611621R2003	MLBL-00BY	4 / 5
1SFA611621R2004	MLBL-00BL	4 / 5
1SFA611621R2005	MLBL-00BW	4 / 5
1SFA611621R2011	MLBL-01BR	4 / 5
1SFA611621R2012	MLBL-01BG	4 / 5
1SFA611621R2013	MLBL-01BY	4 / 5
1SFA611621R2014	MLBL-01BL	4 / 5
1SFA611621R2015	MLBL-01BW	4 / 5
1SFA611621R2021	MLBL-02BR	4 / 5
1SFA611621R2022	MLBL-02BG	4 / 5
1SFA611621R2023	MLBL-02BY	4 / 5
1SFA611621R2024	MLBL-02BL	4 / 5
1SFA611621R2025	MLBL-02BW	4 / 5
1SFA611621R2031	MLBL-03BR	4 / 5
1SFA611621R2032	MLBL-03BG	4 / 5
1SFA611621R2033	MLBL-03BY	4 / 5
1SFA611621R2034	MLBL-03BL	4 / 5
1SFA611621R2035	MLBL-03BW	4 / 5
1SFA611621R2041	MLBL-04BR	4 / 5
1SFA611621R2042	MLBL-04BG	4 / 5
1SFA611621R2043	MLBL-04BY	4 / 5
1SFA611621R2044	MLBL-04BL	4 / 5
1SFA611621R2045	MLBL-04BW	4 / 5
1SFA611621R2051	MLBL-05BR	4 / 5
1SFA611621R2052	MLBL-05BG	4 / 5
1SFA611621R2053	MLBL-05BY	4 / 5
1SFA611621R2054	MLBL-05BL	4 / 5
1SFA611621R2055	MLBL-05BW	4 / 5
1SFA611621R2061	MLBL-06BR	4 / 5
1SFA611621R2062	MLBL-06BG	4 / 5
1SFA611621R2063	MLBL-06BY	4 / 5
1SFA611621R2064	MLBL-06BL	4 / 5
1SFA611621R2065	MLBL-06BW	4 / 5
1SFA611621R2071	MLBL-07BR	4 / 5
1SFA611621R2072	MLBL-07BG	4 / 5
1SFA611621R2073	MLBL-07BY	4 / 5
1SFA611621R2074	MLBL-07BL	4 / 5
1SFA611621R2075	MLBL-07BW	4 / 5
1SFA611621R2081	MLBL-08BR	4 / 5
1SFA611621R2082	MLBL-08BG	4 / 5
1SFA611621R2083	MLBL-08BY	4 / 5
1SFA611621R2084	MLBL-08BL	4 / 5

Код для заказа	Тип	Стр.
1SFA611621R2085	MLBL-08BW	4 / 5
1SFA611621R2091	MLBL-09BR	4 / 5
1SFA611621R2092	MLBL-09BG	4 / 5
1SFA611621R2093	MLBL-09BY	4 / 5
1SFA611621R2094	MLBL-09BL	4 / 5
1SFA611621R2095	MLBL-09BW	4 / 5
1SFA611630R1001	MDB-1001	2 / 22
1SFA611701R6006	MJS1-60B	2 / 17
1SFA611702R6006	MJS2-60B	2 / 17
1SFA611705R6006	MJS5-60B	2 / 17
1SFA611706R6006	MJS6-60B	2 / 17
1SFA611707R6006	MJS7-60B	2 / 17
1SFA611708R6006	MJS8-60B	2 / 17
1SFA611711R6006	MJS11-60B	2 / 17
1SFA611712R6006	MJS12-60B	2 / 17
1SFA611811R1000	MEP1-0	4 / 3
1SFA611812R1000	MEP2-0	4 / 3
1SFA611812R1001	MEP2-1001	4 / 8
1SFA611813R1000	MEP3-0	4 / 3
1SFA611814R1000	MEP4-0	4 / 3
1SFA611816R1000	MEP6-0	4 / 3
1SFA611821R1000	MEPY1-0	4 / 3
1SFA611821R1005	MEPY1-1005	4 / 8
1SFA611821R1024	MEPY1-1024	4 / 8
1SFA611821R1026	MEPY1-1026	4 / 8
1SFA611920H8150	MA1-8150	4 / 6
1SFA611920R8001	MA1-8001	2 / 23
1SFA611920R8015	MA1-8015	2 / 23
1SFA611920R8015	MA1-8015	3 / 10
1SFA611920R8019	MA1-8019	2 / 23
1SFA611920R8019	MA1-8019	2 / 24
1SFA611920R8053	MA1-8053	2 / 24
1SFA611920R8074	MA1-8074	2 / 23
1SFA611920R8124	MA1-8124	3 / 11
1SFA611920R8126	MA1-8126	2 / 24
1SFA611920R8128	MA1-8128	2 / 24
1SFA611920R8129	MA1-8129	2 / 24
1SFA611920R8129	MA1-8129	3 / 11
1SFA611920R8129	MA1-8129	4 / 6
1SFA611920R8129	MA1-8129	4 / 7
1SFA611920R8130	MA1-8130	2 / 24
1SFA611920R8130	MA1-8130	3 / 11
1SFA611920R8130	MA1-8130	4 / 6
1SFA611920R8130	MA1-8130	4 / 7
1SFA611920R8131	MA1-8131	2 / 23
1SFA611920R8136	MA1-8136	2 / 24
1SFA611920R8136	MA1-8136	3 / 11
1SFA611920R8136	MA1-8136	4 / 6
1SFA611920R8136	MA1-8136	4 / 7
1SFA611920R8149	MA1-8149	2 / 23
1SFA611920R8149	MA1-8149	3 / 10
1SFA611925R3001	MA5-3001	4 / 6
1SFA611925R3002	MA5-3002	4 / 6
1SFA611925R3003	MA5-3003	4 / 6
1SFA611925R3004	MA5-3004	4 / 6
1SFA611925R3005	MA5-3005	4 / 6
1SFA611925R3006	MA5-3006	4 / 6
1SFA611925R3007	MA5-3007	4 / 6
1SFA611925R3008	MA5-3008	4 / 6
1SFA611925R3009	MA5-3009	4 / 6
1SFA611925R3010	MA5-3010	4 / 6
1SFA611930R1000	MA6-1000	5 / 7
1SFA611930R1002	MA6-1002	5 / 7
1SFA611930R1003	MA6-1003	5 / 7
1SFA611930R1004	MA6-1004	5 / 7
1SFA611930R1005	MA6-1005	5 / 7
1SFA611930R1006	MA6-1006	5 / 7
1SFA611930R1007	MA6-1007	5 / 7
1SFA611930R1008	MA6-1008	5 / 7
1SFA611930R1009	MA6-1009	5 / 7
1SFA611930R1010	MA6-1010	5 / 7
1SFA611930R1011	MA6-1011	5 / 7
1SFA611930R1012	MA6-1012	5 / 7

Код для заказа	Тип	Стр.
1SFA611930R1013	MA6-1013	5 / 7
1SFA611930R1014	MA6-1014	5 / 7
1SFA611930R1015	MA6-1015	5 / 7
1SFA611930R1016	MA6-1016	5 / 7
1SFA611930R1017	MA6-1017	5 / 7
1SFA611930R1018	MA6-1018	5 / 7
1SFA611930R1019	MA6-1019	5 / 7
1SFA611930R1020	MA6-1020	5 / 7
1SFA611930R1021	MA6-1021	5 / 7
1SFA611930R1022	MA6-1022	5 / 7
1SFA611930R1023	MA6-1023	5 / 7
1SFA611930R1024	MA6-1024	5 / 5
1SFA611930R1025	MA6-1025	5 / 5
1SFA611930R1026	MA6-1026	5 / 5
1SFA611930R1027	MA6-1027	5 / 5
1SFA611930R1028	MA6-1028	5 / 5
1SFA611930R1029	MA6-1029	5 / 5
1SFA611930R1032	MA6-1032	5 / 3
1SFA611930R1033	MA6-1033	5 / 3
1SFA611930R1034	MA6-1034	5 / 3
1SFA611930R1036	MA6-1036	5 / 3
1SFA611930R1037	MA6-1037	5 / 3
1SFA611930R1038	MA6-1038	5 / 3
1SFA611930R1039	MA6-1039	5 / 3
1SFA611930R1040	MA6-1040	5 / 3
1SFA611930R1041	MA6-1041	5 / 3
1SFA611930R1042	MA6-1042	5 / 3
1SFA611930R1043	MA6-1043	5 / 3
1SFA611930R1044	MA6-1044	5 / 3
1SFA611930R1045	MA6-1045	5 / 3
1SFA611930R1060	MA6-1060	5 / 4
1SFA611930R1061	MA6-1061	5 / 4
1SFA611930R1062	MA6-1062	5 / 4
1SFA611930R1063	MA6-1063	5 / 4
1SFA611930R1064	MA6-1064	5 / 4
1SFA611930R1070	MA6-1070	5 / 3
1SFA611930R1071	MA6-1071	5 / 3
1SFA611930R1072	MA6-1072	5 / 3
1SFA611930R1073	MA6-1073	5 / 3
1SFA611930R1074	MA6-1074	5 / 3
1SFA611930R1075	MA6-1075	5 / 3
1SFA611930R1076	MA6-1076	5 / 3
1SFA611930R1077	MA6-1077	5 / 3
1SFA611930R1078	MA6-1078	5 / 3
1SFA611930R1079	MA6-1079	5 / 3
1SFA611930R1080	MA6-1080	5 / 3
1SFA611930R1081	MA6-1081	5 / 3
1SFA611930R1082	MA6-1082	5 / 3
1SFA611930R1083	MA6-1083	5 / 3
1SFA611930R1084	MA6-1084	5 / 3
1SFA611930R1100	MA6-1100	5 / 5
1SFA611930R1101	MA6-1101	5 / 5
1SFA611930R1102	MA6-1102	5 / 5
1SFA611930R1103	MA6-1103	5 / 5
1SFA611930R1104	MA6-1104	5 / 5
1SFA611930R1130	MA6-1130	5 / 4
1SFA611930R1131	MA6-1131	5 / 4
1SFA611930R1132	MA6-1132	5 / 4
1SFA611930R1133	MA6-1133	5 / 4
1SFA611930R1134	MA6-1134	5 / 4
1SFA611930R1135	MA6-1135	5 / 4
1SFA611930R1136	MA6-1136	5 / 4
1SFA611930R1137	MA6-1137	5 / 4
1SFA611930R1138	MA6-1138	5 / 4
1SFA611930R1139	MA6-1139	5 / 4
1SFA611930R1140	MA6-1140	5 / 4
1SFA611930R1141	MA6-1141	5 / 4
1SFA611930R1170	MA6-1170	5 / 4
1SFA611930R1171	MA6-1171	5 / 4
1SFA611930R1172	MA6-1172	5 / 4
1SFA611930R1173	MA6-1173	5 / 4
1SFA611930R1174	MA6-1174	5 / 4
1SFA611930R1175	MA6-1175	5 / 4
1SFA611930R1176	MA6-1176	5 / 4
1SFA611930R1177	MA6-1177	5 / 4
1SFA611930R1178	MA6-1178	5 / 4

# Указатель

## Кодов для заказа и типа

Код для заказа	Тип	Стр.
1SFA611930R1179	MA6-1179	5 / 4
1SFA611930R1190	MA6-1190	5 / 4
1SFA611930R1191	MA6-1191	5 / 4
1SFA611930R1192	MA6-1192	5 / 4
1SFA611930R1193	MA6-1193	5 / 4
1SFA611930R1194	MA6-1194	5 / 4
1SFA611930R1252	-	2 / 15
1SFA611940R1000	MA16-1000	5 / 6
1SFA611940R1001	MA16-1001	5 / 6
1SFA616070R113	KL70-113	6 / 3
1SFA616070R123	KL70-123	6 / 3
1SFA616070R203	KL70-203	6 / 3
1SFA616070R305	KL70-305	6 / 3
1SFA616070R306	KL70-306	6 / 3
1SFA616070R307	KL70-307	6 / 3
1SFA616070R342	KL70-342	6 / 3
1SFA616070R352	KL70-352	6 / 3
1SFA616070R401	KL70-401	6 / 3
1SFA616071R1201	KB70-1201	6 / 3
1SFA616071R3001	KB70-3001	6 / 3
1SFA616071R3101	KB70-3101	6 / 3
1SFA616073R1104	KS70-1104	6 / 4
1SFA616073R1204	KS70-1204	6 / 4
1SFA616073R2002	KS70-2002	6 / 4
1SFA616073R2004	KS70-2004	6 / 4
1SFA616073R3004	KS70-3004	6 / 4
1SFA616075R1001	KT70-1001	6 / 4
1SFA616075R1002	KT70-1002	6 / 4
1SFA616077R1001	KA70-1001	6 / 4
1SFA616077R1002	KA70-1002	6 / 4
1SFA616077R1011	KA70-1011	6 / 4
1SFA616077R1012	KA70-1012	6 / 4
1SFA616077R1013	KA70-1013	6 / 4
1SFA616077R1021	KA70-1021	6 / 4
1SFA616077R1022	KA70-1022	6 / 4
1SFA616077R1023	KA70-1023	6 / 4
1SFA616077R1031	KA70-1031	6 / 4
1SFA616077R1032	KA70-1032	6 / 4
1SFA616077R1033	KA70-1033	6 / 4
1SFA616077R1034	KA70-1034	6 / 4
1SFA616080R113	KSB-113	6 / 5
1SFA616080R123	KSB-123	6 / 5
1SFA616080R203	KSB-203	6 / 5
1SFA616080R305	KSB-305	6 / 5
1SFA616080R306	KSB-306	6 / 5
1SFA616080R307	KSB-307	6 / 5
1SFA616080R401	KSB-401	6 / 5
1SFA616087R1000	KASB-100	6 / 5
1SFA616105R4001	KP6-40R	2 / 19
1SFA616105R4002	KP6-40G	2 / 19
1SFA616105R4006	KP6-40B	2 / 19
1SFA616160R1001	KPR1-100R	2 / 16
1SFA616160R1002	KPR1-100G	2 / 16
1SFA616160R1003	KPR1-100Y	2 / 16
1SFA616160R1004	KPR1-100L	2 / 16
1SFA616160R1005	KPR1-100W	2 / 16
1SFA616160R1006	KPR1-100B	2 / 16
1SFA616160R1014	KPR1-101L	2 / 16
1SFA616160R1015	KPR1-101W	2 / 16
1SFA616160R1025	KPR1-102W	2 / 16
1SFA616160R1032	KPR1-103G	2 / 16
1SFA616160R1046	KPR1-104B	2 / 16
1SFA616161R1001	KPR2-100R	2 / 16
1SFA616161R1005	KPR2-100W	2 / 16
1SFA616161R1006	KPR2-100B	2 / 16
1SFA616161R1051	KPR2-105R	2 / 16
1SFA616161R1056	KPR2-105B	2 / 16
1SFA616162R1001	KPR3-100R	2 / 16
1SFA616162R1002	KPR3-100G	2 / 16

Код для заказа	Тип	Стр.
1SFA616162R1003	KPR3-100Y	2 / 16
1SFA616162R1004	KPR3-100L	2 / 16
1SFA616162R1005	KPR3-100W	2 / 16
1SFA616162R1006	KPR3-100B	2 / 16
1SFA616162R1014	KPR3-101L	2 / 16
1SFA616162R1015	KPR3-101W	2 / 16
1SFA616162R1025	KPR3-102W	2 / 16
1SFA616162R1032	KPR3-103G	2 / 16
1SFA616162R1035	KPR3-103W	2 / 16
1SFA616162R1046	KPR3-104B	2 / 16
1SFA616163R1001	KPR4-100R	2 / 16
1SFA616163R1005	KPR4-100W	2 / 16
1SFA616163R1006	KPR4-100B	2 / 16
1SFA616163R1051	KPR4-105R	2 / 16
1SFA616163R1056	KPR4-105B	2 / 16
1SFA611410R1006	MT-100B	2 / 15
1SFA611410R3006	MT-300B	2 / 15
1SFA616901R1019	KTC1-1019	5 / 7
1SFA616901R1020	KTC1-1020	5 / 7
1SFA616901R1025	KTC1-1025	5 / 7
1SFA616901R1031	KTC1-1031	5 / 7
1SFA616901R1039	KTC1-1039	5 / 7
1SFA616901R9000	KTC1-9000	5 / 7
1SFA616901R9002	KTC1-9002	5 / 8
1SFA616901R9003	KTC1-9003	5 / 8
1SFA616901R9004	KTC1-9004	5 / 8
1SFA616901R9005	KTC1-9005	5 / 8
1SFA616901R9006	KTC1-9006	5 / 8
1SFA616901R9009	KTC1-9009	5 / 7
1SFA616901R9011	KTC1-9011	5 / 8
1SFA616901R9012	KTC1-9012	5 / 8
1SFA616901R9015	KTC1-9015	5 / 8
1SFA616901R9016	KTC1-9016	5 / 8
1SFA616901R9017	KTC1-9017	5 / 8
1SFA616901R9018	KTC1-9018	5 / 8
1SFA616901R9019	KTC1-9019	5 / 8
1SFA616901R9020	KTC1-9020	5 / 8
1SFA616901R9021	KTC1-9021	5 / 8
1SFA616901R9023	KTC1-9023	5 / 8
1SFA616901R9024	KTC1-9024	5 / 8
1SFA616901R9025	KTC1-9025	5 / 8
1SFA616901R9026	KTC1-9026	5 / 8
1SFA616901R9027	KTC1-9027	5 / 8
1SFA616902R1020	KTC2-1020	5 / 7
1SFA616902R1025	KTC2-1025	5 / 7
1SFA616902R1031	KTC2-1031	5 / 7
1SFA616902R1040	KTC2-1040	5 / 7
1SFA616902R9000	KTC2-9000	5 / 7
1SFA616902R9002	KTC2-9002	5 / 8
1SFA616902R9003	KTC2-9003	5 / 8
1SFA616902R9004	KTC2-9004	5 / 8
1SFA616902R9005	KTC2-9005	5 / 8
1SFA616902R9006	KTC2-9006	5 / 8
1SFA616902R9009	KTC2-9009	5 / 7
1SFA616902R9011	KTC2-9011	5 / 8
1SFA616902R9015	KTC2-9015	5 / 8
1SFA616902R9016	KTC2-9016	5 / 8
1SFA616902R9026	KTC2-9026	5 / 8
1SFA616902R9028	KTC2-9028	5 / 8
1SFA616903R1019	KTC3-1019	5 / 7
1SFA616903R1020	KTC3-1020	5 / 7
1SFA616903R1031	KTC3-1031	5 / 7
1SFA616903R1039	KTC3-1039	5 / 7
1SFA616903R9000	KTC3-9000	5 / 7
1SFA616903R9002	KTC3-9002	5 / 8
1SFA616903R9003	KTC3-9003	5 / 8
1SFA616903R9004	KTC3-9004	5 / 8
1SFA616903R9005	KTC3-9005	5 / 8
1SFA616903R9006	KTC3-9006	5 / 8
1SFA616904R1047	KTC4-1047	5 / 7
1SFA616904R9004	KTC4-9004	5 / 8
1SFA616905R1040	KTC5-1040	5 / 7

Код для заказа	Тип	Стр.
1SFA616905R1047	KTC5-1047	5 / 7
1SFA616905R9004	KTC5-9004	5 / 8
1SFA616906R1039	KTC6-1039	5 / 7
1SFA616906R1042	KTC6-1042	5 / 7
1SFA616906R9002	KTC6-9002	5 / 8
1SFA616906R9003	KTC6-9003	5 / 8
1SFA616908R1039	KTC8-1039	5 / 7
1SFA616908R9002	KTC8-9002	5 / 8
1SFA616908R9003	KTC8-9003	5 / 8
1SFA616908R9004	KTC8-9004	5 / 8
1SFA616908R9005	KTC8-9005	5 / 8
1SFA616908R9011	KTC8-9011	5 / 8
1SFA616908R9012	KTC8-9012	5 / 8
1SFA616908R9016	KTC8-9016	5 / 8
1SFA616908R9017	KTC8-9017	5 / 8
1SFA616908R9018	KTC8-9018	5 / 8
1SFA616908R9020	KTC8-9020	5 / 8
1SFA616908R9021	KTC8-9021	5 / 8
1SFA616908R9025	KTC8-9025	5 / 8
1SFA616908R9026	KTC8-9026	5 / 8
1SFA616908R9027	KTC8-9027	5 / 8
1SFA616915L1038	-	5 / 5
1SFA616915R1005	-	5 / 5
1SFA616915R1038	-	5 / 5
1SFA616920R8002	KA1-8002	2 / 24
1SFA616920R8002	KA1-8002	3 / 11
1SFA616920R8005	KA1-8005	3 / 10
1SFA616920R8010	KA1-8010	2 / 24
1SFA616920R8010	KA1-8010	3 / 11
1SFA616920R8021	KA1-8021	2 / 24
1SFA616920R8021	KA1-8021	3 / 11
1SFA616920R8022	KA1-8022	2 / 24
1SFA616920R8022	KA1-8022	3 / 11
1SFA616920R8024	KA1-8024	2 / 24
1SFA616920R8027	KA1-8027	2 / 23
1SFA616920R8028	KA1-8028	2 / 23
1SFA616920R8029	KA1-8029	2 / 23
1SFA616920R8029	KA1-8029	3 / 10
1SFA616920R803	KA1-803	2 / 26
1SFA616920R8030	KA1-8030	2 / 23
1SFA616920R8030	KA1-8030	3 / 10
1SFA616920R8045	KA1-8045	4 / 6
1SFA616920R8046	KA1-8046	2 / 16
1SFA616920R8047	KA1-8047	2 / 16
1SFA616920R8052	KA1-8052	2 / 24
1SFA616920R8052	KA1-8052	3 / 11
1SFA616920R8072	KA1-8072	2 / 23
1SFA616920R8072	KA1-8072	2 / 26
1SFA616920R8072	KA1-8072	3 / 10
1SFA616920R8073	KA1-8073	2 / 23
1SFA616920R8073	KA1-8073	3 / 10
1SFA616920R8077	KA1-8077	2 / 24
1SFA616920R8079	KA1-8079	2 / 24
1SFA616920R808	KA1-808	2 / 26
1SFA616920R8080	KA1-8080	2 / 24
1SFA616920R8087	KA1-8087	3 / 11
1SFA616920R809	KA1-809	2 / 26
1SFA616920R8097	KA1-8097	3 / 11
1SFA616920R810	KA1-810	2 / 26
1SFA616920R811	KA1-811	2 / 26
1SFA616920R8120	KA1-8120	5 / 3
1SFA616920R8121	KA1-8121	5 / 3



# Указатель

## Кодов для заказа и типа

Код для заказа	Тип	Стр.
1SFA616922R1018	KA3-1018	6 / 5
1SFA616922R1028	KA3-1028	6 / 5
1SFA616922R1118	KA3-1118	6 / 5
1SFA616922R1148	KA3-1148	6 / 5
1SFA616923R1028	KA4-1021	6 / 3
1SFA616923R1118	KA4-1118	6 / 3
1SFA616923R1148	KA4-1148	6 / 3
1SFA616924R102□	KA4-102■	6 / 3
1SFA619100R301□	CP1-30■-10	3 / 3
1SFA619100R302□	CP1-30■-20	3 / 3
1SFA619100R304□	CP1-30■-01	3 / 3
1SFA619100R305□	CP1-30■-02	3 / 3
1SFA619100R307□	CP1-30■-11	3 / 3
1SFA619100R111□	CP1-11■-10	3 / 4
1SFA619100R114□	CP1-11■-01	3 / 4
1SFA619100R121□	CP1-12■-10	3 / 4
1SFA619100R124□	CP1-12■-01	3 / 4
1SFA619100R131□	CP1-13■-10	3 / 4
1SFA619100R134□	CP1-13■-01	3 / 4
1SFA619101R301□	CP2-30■-10	3 / 3
1SFA619101R302□	CP2-30■-20	3 / 3
1SFA619101R304□	CP2-30■-01	3 / 3
1SFA619101R305□	CP2-30■-02	3 / 3
1SFA619101R307□	CP2-30■-11	3 / 3
1SFA619101R111□	CP2-11■-10	3 / 4
1SFA619101R114□	CP2-11■-01	3 / 4
1SFA619101R121□	CP2-12■-10	3 / 4
1SFA619101R124□	CP2-12■-01	3 / 4
1SFA619101R131□	CP2-13■-10	3 / 4
1SFA619101R134□	CP2-13■-01	3 / 4
1SFA619102R301□	CP3-30■-10	3 / 3
1SFA619102R302□	CP3-30■-20	3 / 3
1SFA619102R304□	CP3-30■-01	3 / 3
1SFA619102R305□	CP3-30■-02	3 / 3
1SFA619102R307□	CP3-30■-11	3 / 3
1SFA619102R111□	CP3-11■-10	3 / 4
1SFA619102R114□	CP3-11■-01	3 / 4
1SFA619102R121□	CP3-12■-10	3 / 4
1SFA619102R124□	CP3-12■-01	3 / 4
1SFA619102R131□	CP3-13■-10	3 / 4
1SFA619102R134□	CP3-13■-01	3 / 4
1SFA619103R301□	CP4-30■-10	3 / 3
1SFA619103R302□	CP4-30■-20	3 / 3
1SFA619103R304□	CP4-30■-01	3 / 3
1SFA619103R305□	CP4-30■-02	3 / 3
1SFA619103R307□	CP4-30■-11	3 / 3
1SFA619103R111□	CP4-11■-10	3 / 4
1SFA619103R114□	CP4-11■-01	3 / 4
1SFA619103R121□	CP4-12■-10	3 / 4
1SFA619103R124□	CP4-12■-01	3 / 4
1SFA619103R131□	CP4-13■-10	3 / 4
1SFA619103R134□	CP4-13■-01	3 / 4
1SFA619105R102□	CP6-30■-20	3 / 8
1SFA619105R105□	CP6-30■-02	3 / 8
1SFA619105R107□	CP6-30■-11	3 / 8

Код для заказа	Тип	Стр.
1SFA619126R1071	CPM3-10R-11	3 / 3
1SFA619126R1072	CPM3-10G-11	3 / 3
1SFA619126R1073	CPM3-10Y-11	3 / 3
1SFA619126R1074	CPM3-10L-11	3 / 3
1SFA619126R1076	CPM3-10B-11	3 / 3
1SFA619200R301□	C2SS1-30■-10	3 / 6
1SFA619200R302□	C2SS1-30■-20	3 / 6
1SFA619200R304□	C2SS1-30■-01	3 / 6
1SFA619200R305□	C2SS1-30■-02	3 / 6
1SFA619200R307□	C2SS1-30■-11	3 / 6
1SFA619201R301□	C2SS2-30■-10	3 / 6
1SFA619201R302□	C2SS2-30■-20	3 / 6
1SFA619201R304□	C2SS2-30■-01	3 / 6
1SFA619201R305□	C2SS2-30■-02	3 / 6
1SFA619201R307□	C2SS2-30■-11	3 / 6
1SFA619202R301□	C2SS3-30■-10	3 / 6
1SFA619202R302□	C2SS3-30■-20	3 / 6
1SFA619202R304□	C2SS3-30■-01	3 / 6
1SFA619202R305□	C2SS3-30■-02	3 / 6
1SFA619202R307□	C2SS3-30■-11	3 / 6
1SFA619210R302□	C3SS1-30■-20	3 / 6
1SFA619210R305□	C3SS1-30■-02	3 / 6
1SFA619210R307□	C3SS1-30■-11	3 / 6
1SFA619211R302□	C3SS2-30■-20	3 / 6
1SFA619211R305□	C3SS2-30■-02	3 / 6
1SFA619211R307□	C3SS2-30■-11	3 / 6
1SFA619212R302□	C3SS3-30■-20	3 / 6
1SFA619212R305□	C3SS3-30■-02	3 / 6
1SFA619212R307□	C3SS3-30■-11	3 / 6
1SFA619216R302□	C3SS7-30■-20	3 / 6
1SFA619216R305□	C3SS7-30■-02	3 / 6
1SFA619216R307□	C3SS7-30■-11	3 / 6
1SFA619403R5061	CL2-506R	3 / 5
1SFA619403R5062	CL2-506G	3 / 5
1SFA619403R5063	CL2-506Y	3 / 5
1SFA619403R5064	CL2-506L	3 / 5
1SFA619403R5068	CL2-506C	3 / 5
1SFA619403R5011	CL2-501R	3 / 5
1SFA619403R5012	CL2-501G	3 / 5
1SFA619403R5013	CL2-501Y	3 / 5
1SFA619403R5014	CL2-501L	3 / 5
1SFA619403R5018	CL2-501C	3 / 5
1SFA619403R5021	CL2-502R	3 / 5
1SFA619403R5022	CL2-502G	3 / 5
1SFA619403R5023	CL2-502Y	3 / 5
1SFA619403R5024	CL2-502L	3 / 5
1SFA619403R5028	CL2-502C	3 / 5
1SFA619403R5071	CL2-507R	3 / 5
1SFA619403R5072	CL2-507G	3 / 5
1SFA619403R5073	CL2-507Y	3 / 5
1SFA619403R5074	CL2-507L	3 / 5
1SFA619403R5078	CL2-507C	3 / 5
1SFA619403R5131	CL2-513R	3 / 5
1SFA619403R5132	CL2-513G	3 / 5
1SFA619403R5133	CL2-513Y	3 / 5
1SFA619403R5134	CL2-513L	3 / 5
1SFA619403R5138	CL2-513C	3 / 5
1SFA619403R5151	CL2-515R	3 / 5
1SFA619403R5152	CL2-515G	3 / 5
1SFA619403R5153	CL2-515Y	3 / 5
1SFA619403R5154	CL2-515L	3 / 5
1SFA619403R5158	CL2-515C	3 / 5
1SFA619403R5201	CL2-520R	3 / 5
1SFA619403R5202	CL2-520G	3 / 5
1SFA619403R5203	CL2-520Y	3 / 5
1SFA619403R5204	CL2-520L	3 / 5
1SFA619403R5208	CL2-520C	3 / 5
1SFA619403R6201	CL2-620R	3 / 5
1SFA619403R5231	CL2-523R	3 / 5
1SFA619403R5232	CL2-523G	3 / 5
1SFA619403R5233	CL2-523Y	3 / 5
1SFA619403R5234	CL2-523L	3 / 5
1SFA619403R5238	CL2-523C	3 / 5

# Указатель

## Кодов для заказа и типа

Код для заказа	Тип	Стр.	Код для заказа	Тип	Стр.
1SFA619403R6231	CL2-623R	3 / 5	SK1704536	-	4 / 7
1SFA619403R6232	CL2-623G	3 / 5	SK1707685	-	4 / 7
1SFA619403R6233	CL2-623Y	3 / 5	SK1707686	-	4 / 7
1SFA619403R6234	CL2-623L	3 / 5	SK1707687	-	4 / 7
1SFA619403R6238	CL2-623C	3 / 5	SK172105-AA	-	4 / 7
1SFA619403R5421	CL2-542R	3 / 5	SK172105-AD	-	4 / 7
1SFA619403R5422	CL2-542G	3 / 5	SK172105-AE	-	4 / 7
1SFA619403R5423	CL2-542Y	3 / 5	SK172105-AF	-	4 / 7
1SFA619403R5424	CL2-542L	3 / 5	SK1750152	-	4 / 7
1SFA619403R5428	CL2-542C	3 / 5	SK175919-3	-	4 / 7
1SFA619500R1041	CE3T-10R-01	3 / 7	SK615512-1	-	2 / 24
1SFA619500R1051	CE3T-10R-02	3 / 7	SK615512-1	-	3 / 11
1SFA619500R1071	CE3T-10R-11	3 / 7	SK615516-1	-	4 / 6
1SFA619500R1076	CE3T-10B-11	3 / 7	SK615546-2	-	5 / 5
1SFA619501R1051	CE3P-10R-02	3 / 7	SK615546-8	-	5 / 5
1SFA619501R1071	CE3P-10R-11	3 / 7	SK615550-29	-	5 / 6
1SFA619501R1076	CE3P-10B-11	3 / 7	SK615550-44	-	5 / 6
1SFA619502R1051	CE3K1-10R-02	3 / 7	SK615550-61	-	5 / 6
1SFA619502R1071	CE3K1-10R-11	3 / 7	SK615550-62	-	5 / 6
1SFA619502R1076	CE3K1-10B-11	3 / 7	SK615550-63	-	5 / 6
1SFA619550R1041	CE4T-10R-01	3 / 7	SK615550-80	-	5 / 6
1SFA619550R1051	CE4T-10R-02	3 / 7	SK615550-81	-	5 / 6
1SFA619550R1071	CE4T-10R-11	3 / 7	SK615552-13	-	5 / 6
1SFA619550R1076	CE4T-10B-11	3 / 7	SK615552-14	-	5 / 6
1SFA619551R1051	CE4P-10R-02	3 / 7	SK615552-15	-	5 / 6
1SFA619551R1071	CE4P-10R-11	3 / 7	SK615552-16	-	5 / 6
1SFA619551R1076	CE4P-10B-11	3 / 7	SK615552-17	-	5 / 6
1SFA619552R1051	CE4K1-10R-02	3 / 7	SK615552-18	-	5 / 6
1SFA619552R1071	CE4K1-10R-11	3 / 7	SK615552-20	-	5 / 6
1SFA619552R1076	CE4K1-10B-11	3 / 7	SK615552-21	-	5 / 6
1SFA619600R6002	CB1-600G	3 / 8	SK615552-22	-	5 / 6
1SFA619600R6012	CB1-601G	3 / 8	SK615552-23	-	5 / 6
1SFA619600R6022	CB1-602G	3 / 8	SK615552-24	-	5 / 6
1SFA619600R6032	CB1-603G	3 / 8	SK615552-25	-	5 / 6
1SFA619600R6101	CB1-610R	3 / 8	SK615552-27	-	5 / 6
1SFA619600R6103	CB1-610Y	3 / 8	SK615552-28	-	5 / 6
1SFA619600R6111	CB1-611R	3 / 8	SK615552-29	-	5 / 6
1SFA619600R6113	CB1-611Y	3 / 8	SK615552-30	-	5 / 6
1SFA619600R6121	CB1-612R	3 / 8	SK615552-31	-	5 / 6
1SFA619600R6123	CB1-612Y	3 / 8	SK615552-32	-	5 / 6
1SFA619600R6131	CB1-613R	3 / 8	SK615552-39	-	5 / 6
1SFA619600R6133	CB1-613Y	3 / 8	SK615552-40	-	5 / 6
1SFA619600R6206	CB1-620B	3 / 8	SK615552-60	-	5 / 6
1SFA619600R6216	CB1-621B	3 / 8	SK615562-12	-	5 / 6
1SFA619600R6226	CB1-622B	3 / 8	SK615562-18	-	5 / 6
1SFA619600R6236	CB1-623B	3 / 8	SK615562-27	-	5 / 6
1SFA619600R6306	CB1-630B	3 / 8	SK615562-82	-	5 / 6
1SFA619600R6316	CB1-631B	3 / 8	SK615562-83	-	5 / 6
1SFA619600R6326	CB1-632B	3 / 8	SK615562-87	-	2 / 15
1SFA619600R6336	CB1-633B	3 / 8	SK615562-88	-	2 / 15
1SFA619811R1000	CEP1-0	4 / 3	SK616016-2	-	2 / 24
1SFA619811R1001	CEP1-1001	4 / 8	SK616016-2	-	3 / 11
1SFA619811R1002	CEP1-1002	4 / 8	SK616021-71	-	2 / 23
1SFA619811R2001	CEP1-2001	4 / 8	SK616021-71	-	3 / 11
1SFA619811R2002	CEP1-2002	4 / 8	SK616021-72	-	2 / 23
1SFA619821R1000	CEPY1-0	4 / 3	SK616021-73	-	2 / 23
1SFA619821R1001	CEPY1-1001	4 / 8	SK616701-AA	KEM1-0	4 / 7
1SFA619821R1002	CEPY1-1002	4 / 8	SK616702-AA	KEM2-0	4 / 7
1SFA619821R1006	CEPY1-1006	4 / 8	SK616703-AA	KEM3-0	4 / 7
1SFA619821R2001	CEPY1-2001	4 / 8	SK616704-AA	KEM4-0	4 / 7
1SFA619821R2002	CEPY1-2002	4 / 8	SK616706-AA	KEM6-0	4 / 7
1SFA619920R8053	CA1-8053	4 / 3			
1SFA619920R8054	CA1-8054	4 / 3			
1SFA619920R8075	CA1-8075	3 / 10			
1SFA619920R8077	CA1-8077	3 / 11			
1SFA619920R8078	CA1-8078	3 / 11			
1SFA619920R8080	CA1-8080	3 / 10			
1SFA619930R1026	CA6-1026	5 / 5			
1SFA619930R1027	CA6-1027	5 / 5			
53960543-1	-	4 / 6			









# Наши контакты

## Российская Федерация

117292, Москва,  
Нахимовский пр., 58  
Тел.: +7 (495) 777 2220  
Факс: +7 (495) 777 2221

420061, Казань,  
ул. Н. Ершова, 1а, оф. 770, 772  
Тел.: +7 (843) 570 66 73  
Факс: +7 (843) 570 66 74

344065, Ростов-на-Дону,  
ул. 50-летия Ростсельмаша, 1/52  
Тел.: +7 (863) 268 9009  
Факс: +7 (863) 268 9009

194044, Санкт-Петербург,  
ул. Гельсингфорсская, 2А  
Тел.: +7 (812) 332 9900  
Факс: +7 (812) 332 9901

350049, Краснодар,  
ул. Красных Партизан, 218  
Тел.: +7 (861) 221 1673  
Факс: +7 (861) 221 1610

443013, Самара,  
Московское шоссе, 4 А, стр. 2  
Тел.: +7 (846) 269 6010  
Факс: +7 (846) 269 6010

400005, Волгоград,  
пр. Ленина, 86, оф. 315  
Тел.: +7 (8442) 243 700  
Факс: +7 (8442) 243 700

660135, Красноярск,  
ул. Взлетная, 5, стр. 1, оф. 512  
Тел.: +7 (391) 249 6399  
Факс: +7 (391) 249 6399

450077, Уфа,  
ул. Менделеева, 134/7,  
БЦ Территория 3000  
Тел.: +7 (347) 216 5050  
Факс: +7 (347) 216 5050

394006, Воронеж,  
ул. Свободы, 73, оф. 303  
Тел.: +7 (473) 250 5345  
Факс: +7 (473) 250 5345

603155, Нижний Новгород,  
ул. Максима Горького, 262, оф. 24  
Тел.: +7 (831) 275 8222  
Факс: +7 (831) 275 8223

680030, Хабаровск,  
ул. Постышева, 22А, оф. 307  
Тел.: +7 (4212) 400 899  
Факс: +7 (4212) 400 899

620075, Екатеринбург,  
ул. Энгельса, 36, оф. 1201  
Тел.: +7 (343) 351 1135  
Факс: +7 (343) 351 1145

630073, Новосибирск,  
пр. Карла Маркса, 47/2, оф. 503  
Тел.: +7 (383) 227 82 00  
Факс: +7 (383) 227 82 00

428032, Чебоксары,  
Площадь Речников, 3  
Тел.: +7 (835) 222 0722  
Факс: +7 (835) 222 0722

664033, Иркутск,  
ул. Лермонтова, 257, оф. 315  
Тел.: +7 (3952) 56 2200  
Факс: +7 (3952) 56 2202

614077, Пермь,  
ул. Аркадия Гайдара, 8 Б, оф. 401  
Тел.: +7 (342) 211 1191  
Факс: +7 (342) 211 1192

## Республика Беларусь

220007, Минск,  
ул. Толстого, 10, оф. 297  
Тел.: +375 17 227 2192 (93, 94)  
Факс: +375 17 227 2190

## Республика Казахстан

050004, Алматы,  
пр. Абылай хана, 58  
Тел.: +7 727 258 3838  
Факс: +7 727 258 3839

[www.abb.ru](http://www.abb.ru)

Контактный центр обслуживания клиентов АББ в России  
Бесплатный звонок: 8 800 500 222 0  
e-mail: [contact.center@ru.abb.com](mailto:contact.center@ru.abb.com)

